

MOD. 300
 MODULARIO
 F - TASSE - 144

MINISTERO DELLE FINANZE
 DIREZIONE GENERALE DELLE TASSE
 ED II. II. SUGLI AFFARI

VERONA
 CONSERVATORIA DEL R. II. DI

NOTA DI TRASCRIZIONE
BOLLO RIBUSSATO
IN MODO VIRTUALE

23

RISERVATO ALL'UFFICIO

DATA DELLA RICHIESTA
 22 NOV. 1991

N. PRESENTAZIONE NELLA GIORNATA
 65 66

N. DI REGISTRO GENERALE
 30348

N. DI REGISTRO PARTICOLARE
 21665

QUADRO A

DATI RELATIVI AL TITOLO

FORMA DEL TITOLO: **Atto notarile pubblico**

ESTREMI DEL TITOLO: DATA 25 10 91, NUMERO DEL REPERTORIO 217749

PUBBLICO UFFICIALE O AUTORITÀ EMITTENTE: CATEGORIA 1, COGNOME E NOME (OPPURE DENOMINAZIONE) CICOGNA Zeno, SEDE COMUNE VBRONA, PROVINCIA (SIGLA) VR

DATI RELATIVI ALLA CONVENZIONE

ATTO DI CUI SI CHIEDE LA TRASCRIZIONE: **Compravendita**, CODICE 112

PRESENZA DI CONDIZIONE: PRESENZA DI RISERVA DI DIRITTI REALI DI GODIMENTO

PATTI AGGIUNTIVI: DESCRIZIONE, CODICE

DATI PER ATTI MORTIS CAUSA: DATA DI MORTE, SUCCESSIONE TESTAMENTARIA , RINUNZIA O MORTE DI UN CHIAMATO

ALTRI DATI

ESTREMI DELLA FORMALITÀ DI RIFERIMENTO: DATA, NUMERO DI REGISTRO PARTICOLARE

PARTI LIBERE NEL QUADRO D RELATIVE A: QUADRO A , QUADRO B , QUADRO C

RICHIEDENTE ISE DIVERSO DA PUBBL. UFFIC. O AUTORITÀ EMITTENTE: COGNOME E NOME

RISERVATO ALL'UFFICIO

NUMERO DI PAGINE: 4

NUMERO DI UNITÀ NEGOZIALI: 2

NUMERO DI SOGGETTI A FAVORE: 1

NUMERO DI SOGGETTI CONTRO: 1

ISCRIZ. CAMPIONE CERTO ART. N. _____

PRENOT. A DEBITO ART. N. _____

IMPOSTA IPOTECARIA L. _____

PENA PECUNIARIA L. _____

BOLLO L. 20.500

DIRITTO SCRITTURATO L. _____

TASSA IPOTECARIA L. 23.000

TOTALE GENERALE L. 43.500

ESEGUITA LA FORMALITÀ ESATTE LIRE _____

R. CONSERVATORE _____

TIMBRO A CALENDARIO
 217113

QUADRO B-IMMOBILI

PROGRESSIVA UNITA' NEGOZIALE		IDENTIFICAZIONE ATTUALE DELL'IMMOBILE		DATI DESCRITTIVI DELL'IMMOBILE
		IDENTIFICAZIONE DELL'IMMOBILE NELLA FORMALITA' IMMEDIATAMENTE PRECEDENTE (ove diversa da quella attuale)		INDIRIZZO

1	2	3	4	5	6	7	8	9	10	11	12	13	14	15	16	17
COD. COMUNE	CAT.	SEZ.	FOLGIO	PARTIC.	SUB.	VIA, PIAZZA, N. CIVICO O CONTRADA										
1	1	VERONA														

SILVIA

QUALORA LO SPAZIO NON FOSSE SUFFICIENTE
 INDICARE IL NUMERO DI ALLEGATI DI TIPO 1 UTILIZZATI



QUADRO C - SOGGETTI

PROGRESS. SOGGETTO	PROGRESS. RIMB. PER SOGGETTO	DENOMINAZIONE O RAGIONE SOCIALE				SEDE LEGALE (COMUNE)	PROV.
		COGNOME	NOME	OVVERO			
CODICE FISCALE	REG. CONIUGI O NATURA DEL BENE	DIRITTI REALI OGGETTO DELLA CONVENZIONE E RELATIVO PREZZO O VALORE				COMUNE O STATO ESTERO DI NASCITA	PROV.
	C/S/P	PROG. SOGG.	QUOTA IN FRAZIONE	DIRITTO	COD.	RISERVA	PREZZO O VALORE

A FAVORE

1							VR
							PROGR 1
						000	
							VR
							2
						000	
						000	
						000	
						000	

CONTRO

							PROV VR
							PROGR 1
						000	
							VR
							2
						000	
						000	
						000	
						000	
						000	
						000	

217114



QUADRO D

**DESCRIZIONE DEI PATTI E/O CONDIZIONI, RAPPORTO DI PARENTELA CON IL DE CUIUS (per atti mortis causa),
OVVERO ALTRI ASPETTI DELL'ATTO CHE SI RITIENE UTILE PUBBLICARE**

Area with horizontal dashed lines for writing.

QUALORA LO SPAZIO NON FOSSE SUFFICIENTE
INDICARE IL NUMERO DI ALLEGATI DI TIPO 4 UTILIZZATI

FIRMA DEL RICHIEDENTE



RISERVATO ALL'UFFICIO PER ANNOTAZIONI

DATA			N. PARTICOLARE	DESCRIZIONE E FIRMA
GG	MM	AA		

DETTES

E.2.
CERTIFICATO CONTESTUALE
DI RESIDENZA, STATO
FAMIGLIA

RICHIESTA TRIBUNALE DI VERONA E.I. 24/2023 AM
[REDACTED]

Servizi Demografici <servizidemografici@comune.verona.it>
A: Federica Fantoni <f.fantoni.geom@gmail.com>

18 maggio 2023 alle ore 10:56

Buongiorno si invia quanto richiesto.

La cittadinanza è senegalese

Il matrimonio è avvenuto con [REDACTED] matrimonio non trascritto
quindi non certificabile.

Cordiali saluti

Servizi ai cittadini

Da: "Federica Fantoni" <f.fantoni.geom@gmail.com>**A:** "Servizi Demografici" <servizidemografici@comune.verona.it>**Inviato:** Giovedì, 18 maggio 2023 10:01:08**Oggetto:** RICHIESTA TRIBUNALE DI VERONA E.I. 24/2023 AMCC
[REDACTED]

[Testo tra virgolette nascosto]

 **sine.pdf**
269K



COMUNE DI VERONA

Certificato contestuale di Residenza, di Stato di famiglia

L'ufficiale di anagrafe

A norma dell'art. 33 del D.P.R. 30/5/1989, N.223;
Visti i dati registrati dal COMUNE DI VERONA

Certifica che nell'ANAGRAFE NAZIONALE DELLA POPOLAZIONE RESIDENTE

[REDACTED]

Risulta iscritto nella famiglia anagrafica così composta:

[REDACTED]

Data 18/05/2023

L'ufficiale di anagrafe del COMUNE DI VERONA



IL PRESENTE CERTIFICATO NON PUO' ESSERE PRODOTTO AGLI ORGANI DELLA PUBBLICA AMMINISTRAZIONE O AI PRIVATI GESTORI DI PUBBLICI SERVIZI (art. 40 DPR 28 dicembre 2000, n.445)

Esente da imposta di bollo

Riscossi Euro 0,00 per diritti di segreteria

E.3.
PLANIMETRIA CATASTALE

MODULARIO
F. Cat. S.T. - N. 401



MINISTERO DELLE FINANZE
DIREZIONE GENERALE DEL CATASTO E DEI SERVIZI TECNICI ERARIALI

Mod. B (Nuovo Catasto Edilizio Urbano)

NUOVO CATASTO EDILIZIO URBANO

(IL DECRETO LEGGE 13 APRILE 1939, N. 635)

Planimetria dell'immobile situato nel Comune di Verona - S. Michele E Via U.D'Italia n. 81

Ditta [redacted]

Allegata alla dichiarazione presentata all'Ufficio^(*) Tecnico Erariale di Verona

(*) Tecnico Erariale e del Comune

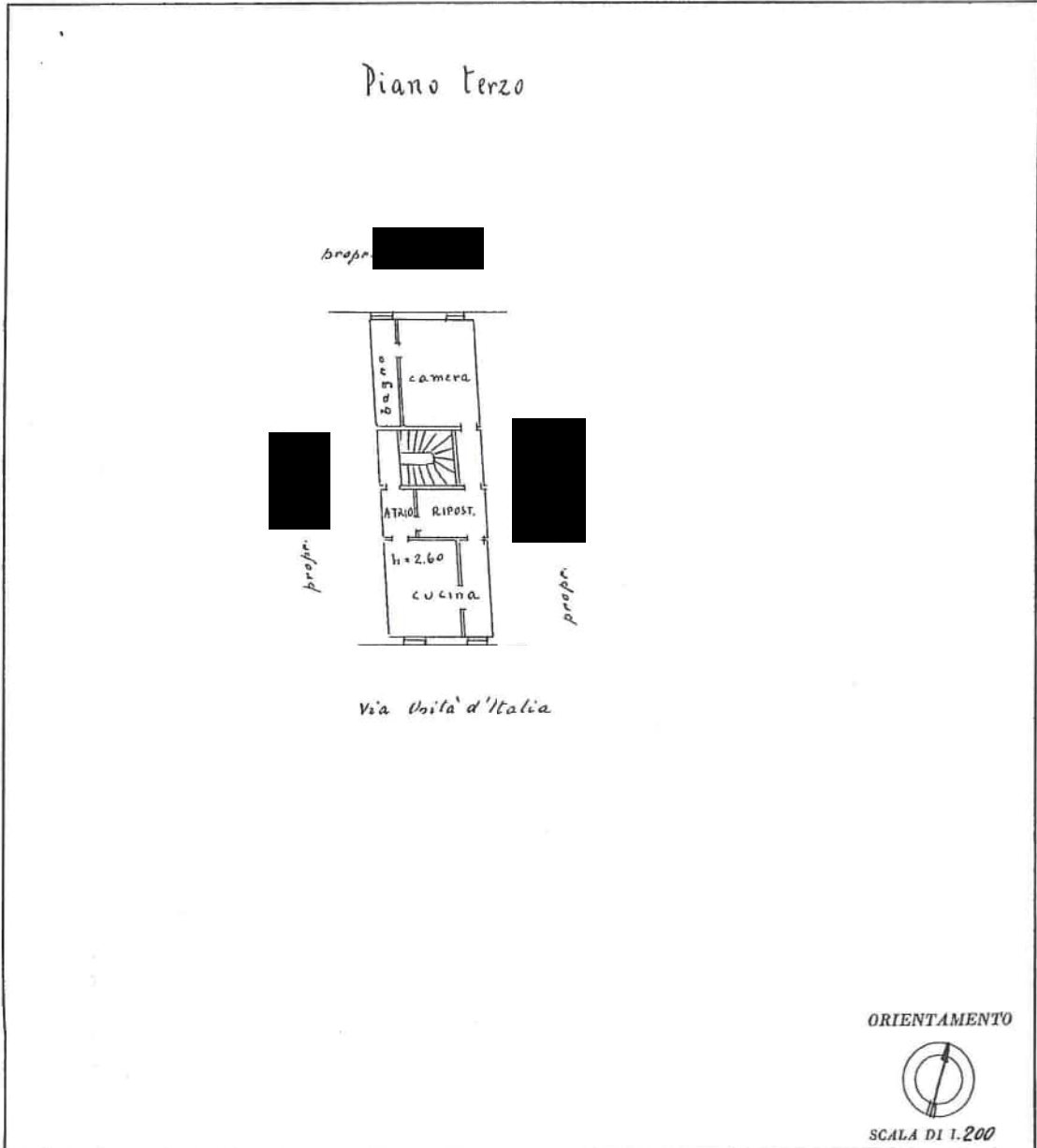

SPAZIO RISERVATO PER LE ANNOTAZIONI D'UFFICIO

DATA	l: - -
PROT. N°	

Compilata dal Geometra
(Titolo, nome e cognome del tecnico)
Ferdinando Barazzutti
Iscritto all'Albo dei Geometri
della Provincia di Verona
DATA 10-1-1957
n. libro ...

Ultima planimetria in atti

E.4.
ESTRATTO DI MAPPA WEGIS

E=1659400

I Particella: 217

