

# **E.12.**

# **DATI COMPARATIVI E FONTI**

2022  
7  
68.000,00 Euro  
No  
1  
1659549

### IPOSTO DA 1 IMMOBILI (1 FABBRICATI E 0 TERRENI)

Visualizzare solo i dati dei fabbricati

Comune	Foglio	Particella	Subalterno	Indirizzo
VERONA (VR)	229	136	1	VIA MONTI LESSINI, 107

**Categoria / Qualità**  
A 4 - Abitazione di tipo popolare

**Consistenza**  
48,00 mq

**Zona Omni**  
D2

### DEI FABBRICATI

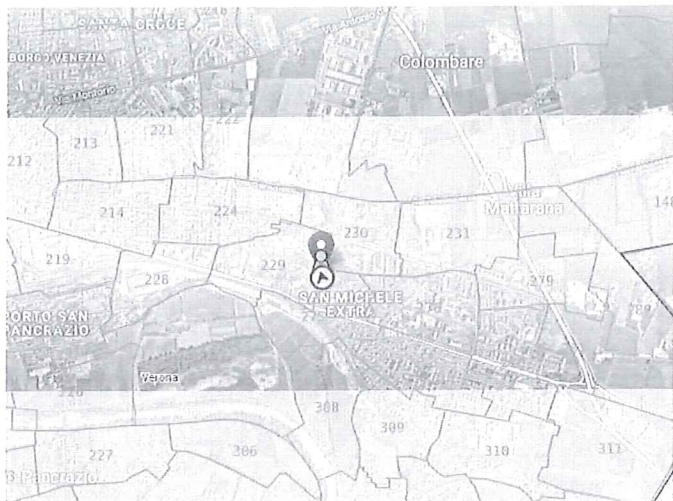

### STREET VIEW



### TO

2022  
6  
95.000,00 Euro  
No  
1  
1599241

### COMPOSTO DA 1 IMMOBILI (1 FABBRICATI E 0 TERRENI)

Visualizzare solo i dati dei fabbricati

Comune	Foglio	Particella	Subalterno	Indirizzo
VERONA (VR)	229	38	21	VIA CIMITERO, 20

**Categoria / Qualità**  
A 5 - Abitazione di tipo ultrapopolare

**Consistenza**  
85,00 mq

**Zona Omni**  
D2

[Visualizza](#)

### DEI FABBRICATI

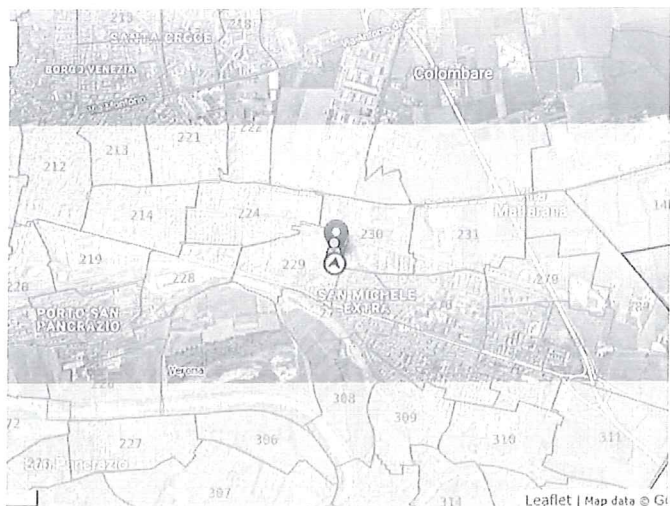

### STREET VIEW





**Terratetto unifamiliare via Unità d'Italia, 14, San Michele Extra, Verona**  
 Verona • San Michele Extra • via Unità d'Italia, 14

€ 43.350 5 locali 116 m<sup>2</sup> superficie 3 bagni

**Descrizione**

**OCCASIONE**

Porzione di edificio in linea che si sviluppa su tre piani fuori terra ed in parte scantinato. L'abitazione è composta al:

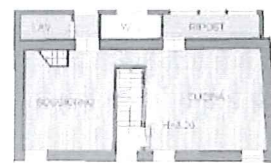

PIANO PRIMO

36 Foto

4 Planimetrie

FotoPlan

**Terratetto unifamiliare via Unità d'Italia 52, San Michele Extra, Verona**  
 Verona • San Michele Extra • Via Unità d'Italia

€ 225.000 5 locali 210 m<sup>2</sup> superficie 2 bagni

**Provincia:** VERONA

**Comune:** VERONA

**Fascia/zona:** Periferica/S.CROCE, B.GO TRIESTE, PORTO S.PANCRAZIO, S.MICHELE, MOLINI

**Codice di zona:** D2

**Microzona catastale n.:** 3

**Tipologia prevalente:** Abitazioni civili

**Destinazione:** Residenziale

Tipologia	Stato conservativo	Valore Mercato (€/mq)		Superficie
		Min	Max	
Abitazioni civili	NORMALE	1100	1400	L
Abitazioni di tipo economico	NORMALE	950	1200	L
Box	NORMALE	650	900	L
Ville e Villini	NORMALE	1700	2500	L