

F.1.6. Fotografie degli interni



Ingresso



Soggiorno



Soggiorno cucina

Tribunale di Verona:
Giudice:
Esperto stimatore:
Custode:

E.I. n. 149/2022 R.E.
dott.ssa Paola SALMASO
Arch. Lorella MARCONI
Avv. Caterina SORIOLO

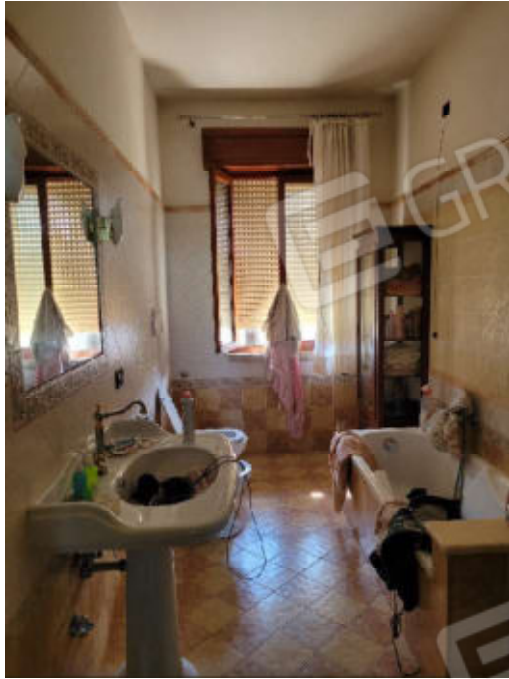

Bagno



Lavanderia



Disimpegno



Camera da letto



Camera da letto

Tribunale di Verona:
Giudice:
Esperto stimatore:
Custode:

E.I. n. 149/2022 R.E.
dott.ssa Paola SALMASO
Arch. Lorella MARCONI
Avv. Caterina SORIOLO

F.1.7. Fotografie degli esterni



Tribunale di Verona:
Giudice:
Esperto stimatore:
Custode:

E.I. n. 149/2022 R.E.
dott.ssa Paola SALMASO
Arch. Lorella MARCONI
Avv. Caterina SORIOLO