

**TRIBUNALE CIVILE E PENALE DI VERONA**  
- ESECUZIONI IMMOBILIARI

Procedimento n. **320/2019**

Giudice dell'Esecuzione: **Dott. Attilio Burti**

Esecuzione  
promossa da



Contro



Creditore  
Intervenuto



Custode

**Avv. Silvia De Rosa** di Verona

Prossima udienza: 25 Novembre 2020

**Allegato Fotografico**

Dott. Arch. Patrizia Galante Con studio in Verona, via Calvi 5  
C.F. GLN PRZ 67B68 L781V p. Iva 03143980237  
Tel 045.58.30.96 Cell 339.11.086.11  
e.mail [arch.galante@alice.it](mailto:arch.galante@alice.it) Pec [patrizia.galante@archiworldpec.it](mailto:patrizia.galante@archiworldpec.it)

**Locale commerciale a vocazione ristorazione**

NCEU Comune di Salizzole (Vr) Fg **21**; Part. **8**; Sub **1**; Cat. **C/1**;























**Locale commerciale a vocazione Negozio Bottega**

NCEU Comune di Salizzole (Vr) Fg **21**; Part. **8**; Sub **2**; Cat. **C/1**;



**Immobile a vocazione di civile abitazione**

NCEU Comune di Salizzole (Vr) Fg **21**; Part. **8**; Sub **5**; Cat. **A/2**;

























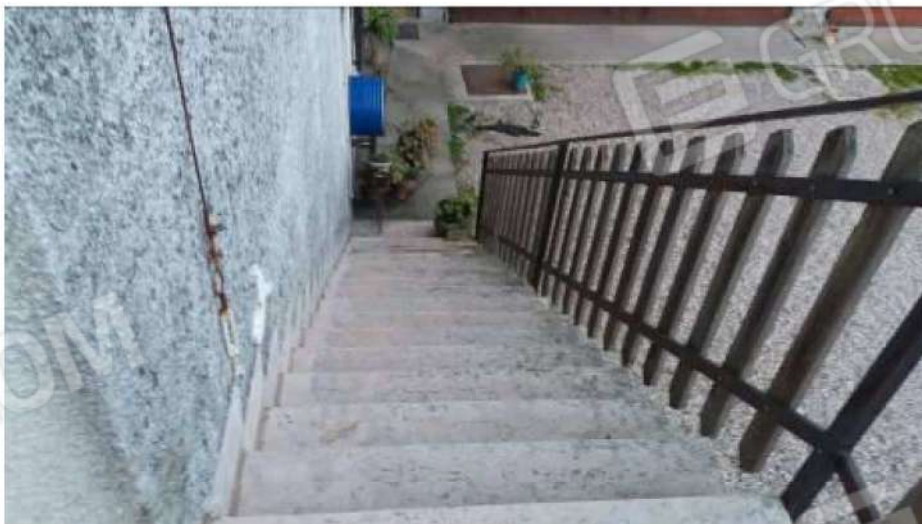
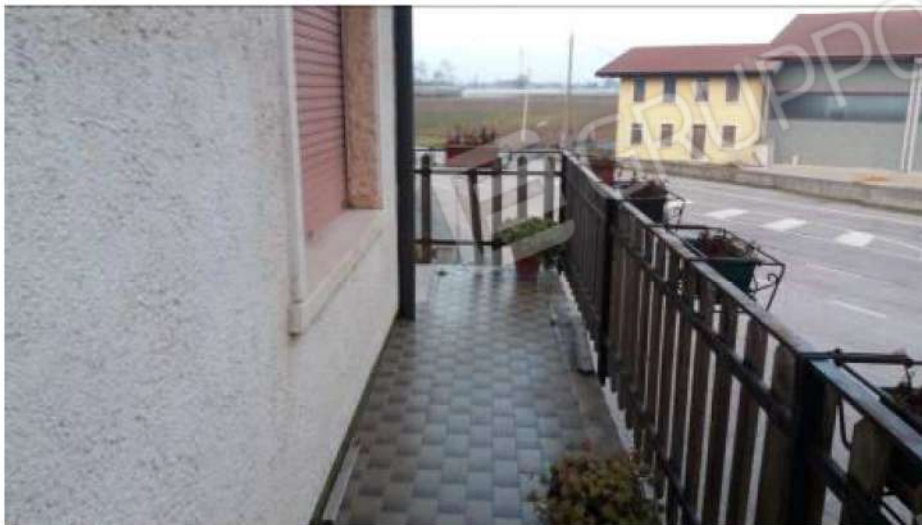

Verona 23 luglio 2020

ORDINE  
degli  
ARCHITETTI  
PENGIAI  
CONFESSIONI  
del  
settore  
ARTISTICO  
n. 75  
settore  
ARCHITETTO  
il CTU  
Dott. Arch. Patrizia Galante  
arch. Patrizia Galante