

Documentazione fotografica - Coni Fotografici

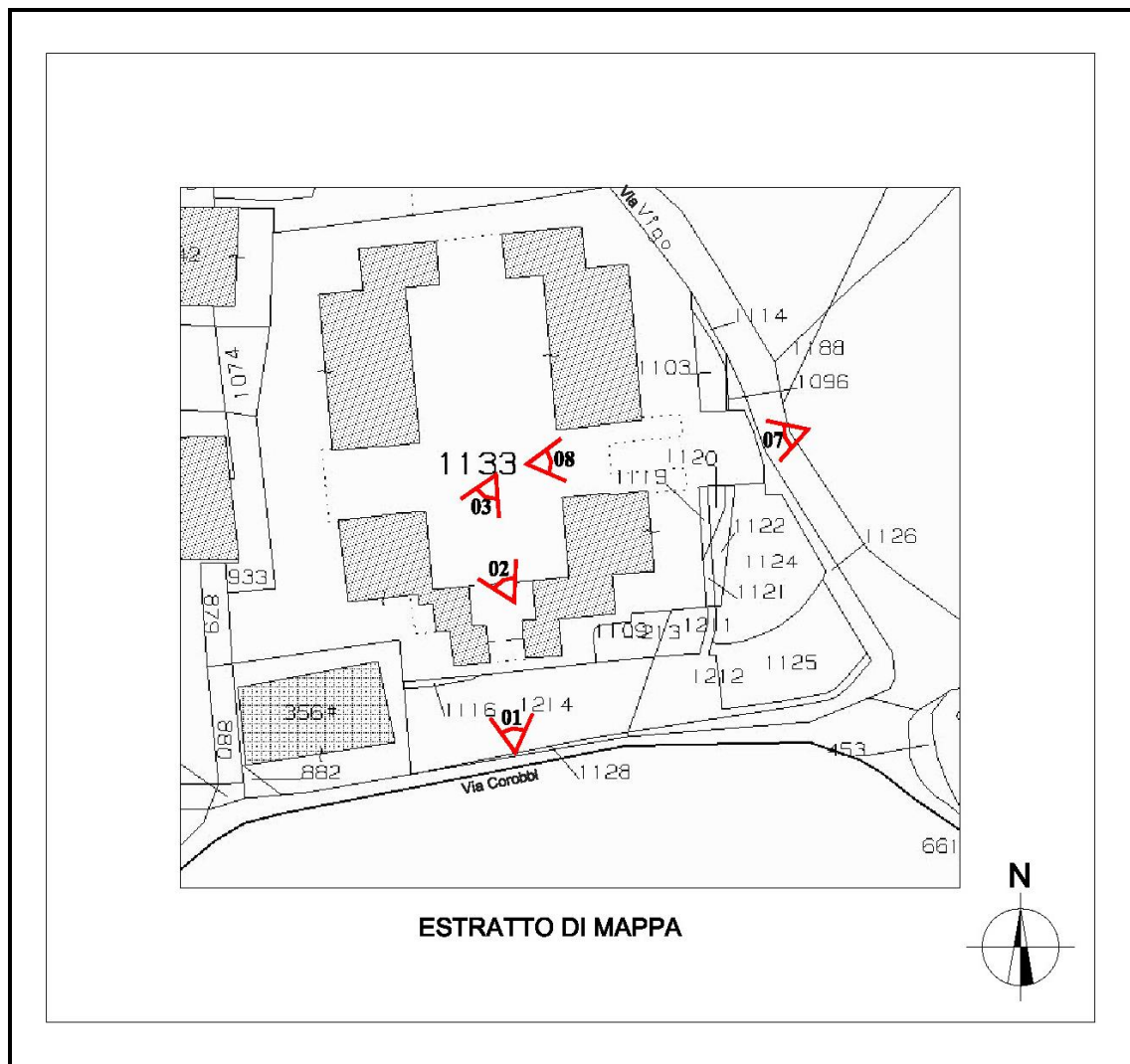





01

Accesso al complesso condominiale denominato  
"Residenza Corte Prà dei Perari", in Via Corobbi, n. 7/A



02

Porzione di immobile al quale appartiene l'unità abitativa





03

Accesso all'unità abitativa



04

Area pavimentata antistante l'abitazione





Prospetto edificio con giardino – lato ovest



Giardino laterale – lato nord





07

Accesso all'autorimessa in Via Vigo



08

Corsello autorimesse





09



10

Soggiorno-cucina





11



12

Soggiorno-cucina





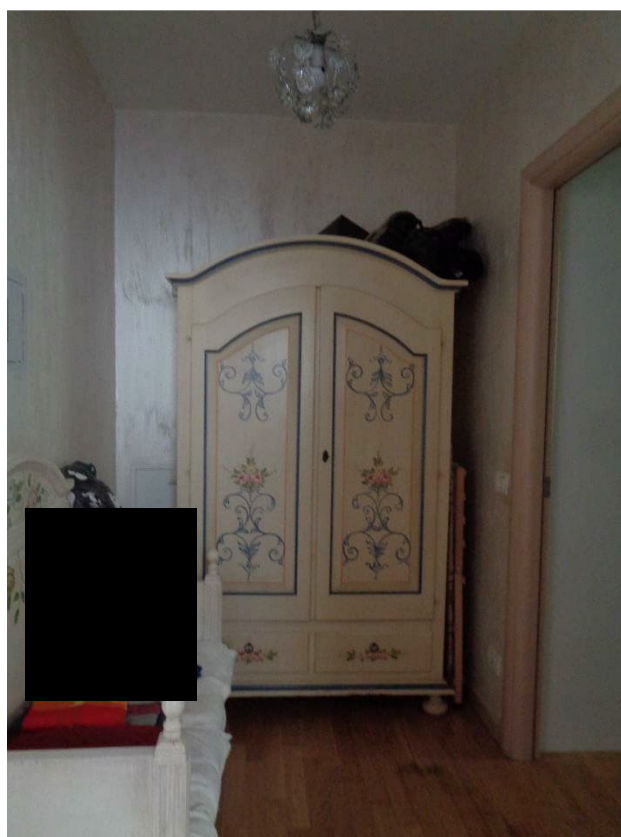

13



14

---

Tribunale di Verona E.I. n. 339/23 R.E.  
Giudice: dott. Paola Salmaso  
Esperto stimatore: arch. Giuliana Raimondi  
Custode: IVG VERONA



---

Disimpegno



15



16



---

Bagno

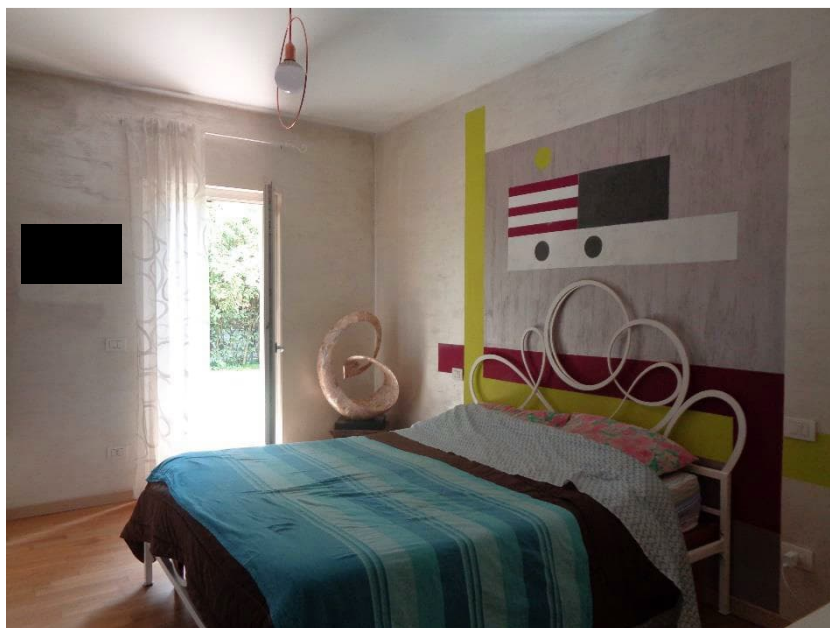

17

Camera 1 - con accesso al giardino



18

Camera 1



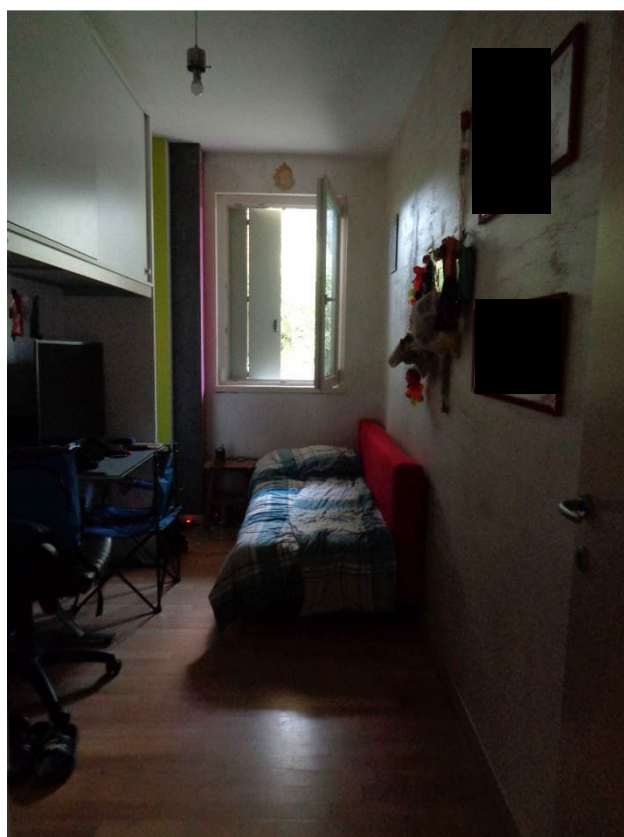

19

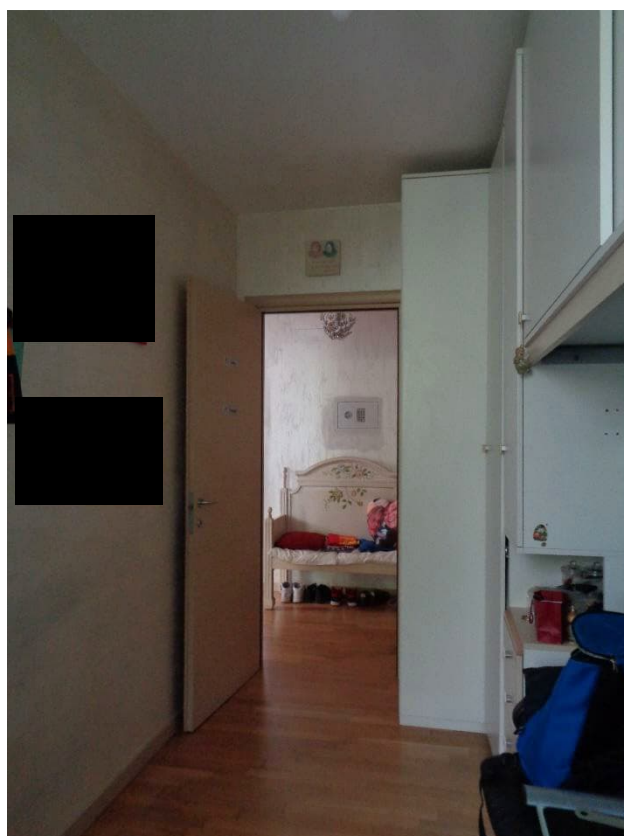

20

Tribunale di Verona E.I. n. 339/23 R.E.  
Giudice: dott. Paola Salmaso  
Esperto stimatore: arch. Giuliana Raimondi  
Custode: IVG VERONA



---

Camera 2



21

Scala di accesso al Piano Interrato



22

Taverna con lavanderia - Piano Interrato





23



24

Taverna - Piano Interrato





25

Autorimessa

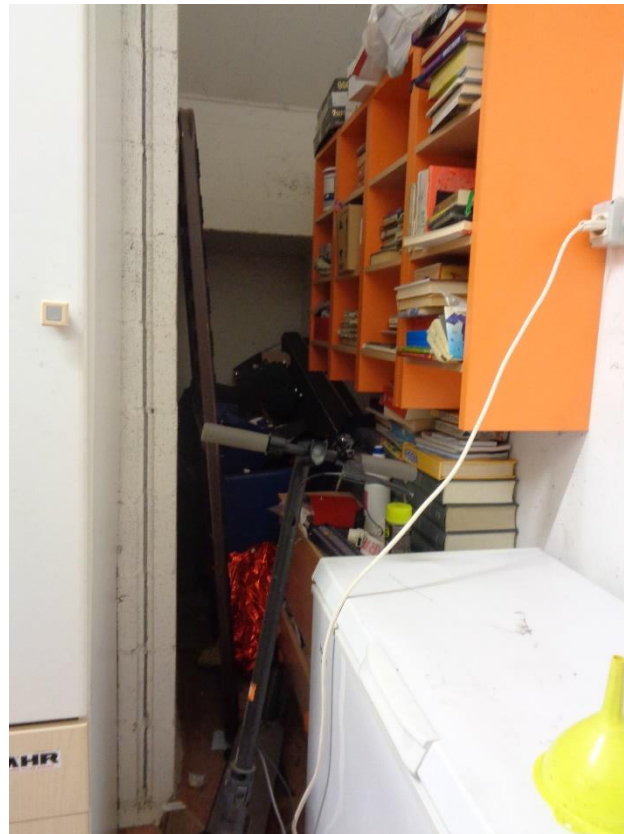

26

Ripostiglio nel sottoscala dell' Autorimessa - Piano Interrato



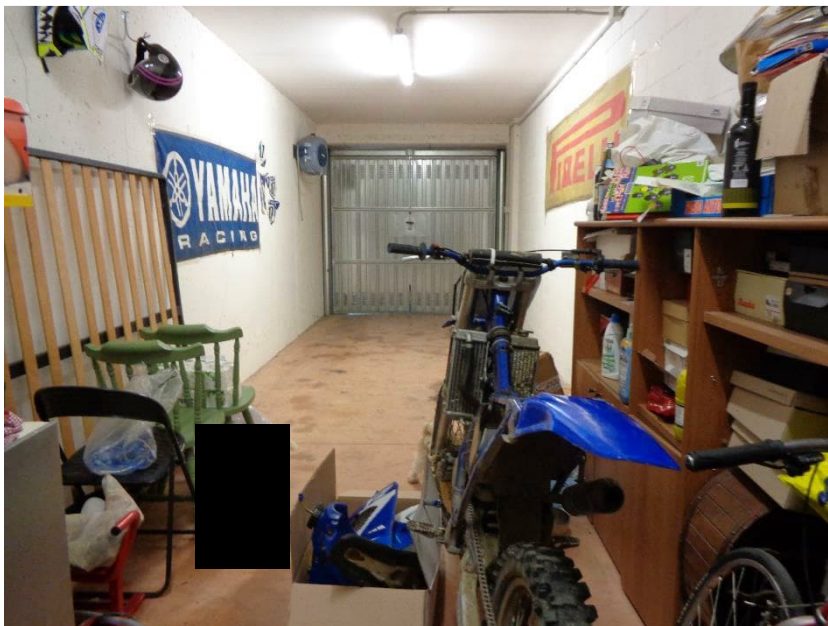

27

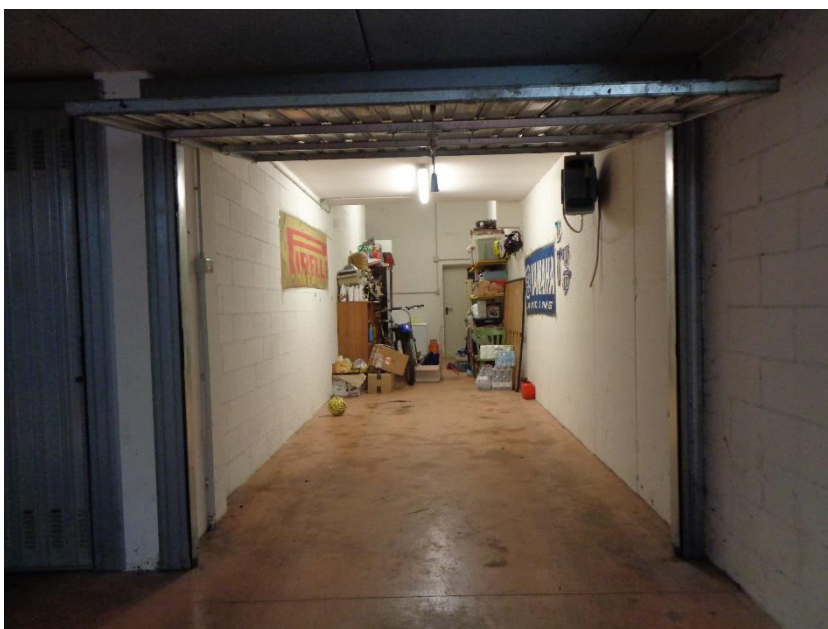

28

Autorimessa - Piano Interrato





