

MOD. AN (CEU)

300



MINISTERO DELLE FINANZE  
DIPARTIMENTO DEL TERRITORIO  
**CATASTO EDILIZIO URBANO** (RDL 13-4-1939, n. 652)

Planimetria di u.i.u. in Comune di SAN BONIFACIO via TOMBOLE

**RAPPRESENTAZIONE GRAFICA AI SOLI  
FINI DELLA CONTINUITA' STORICA**

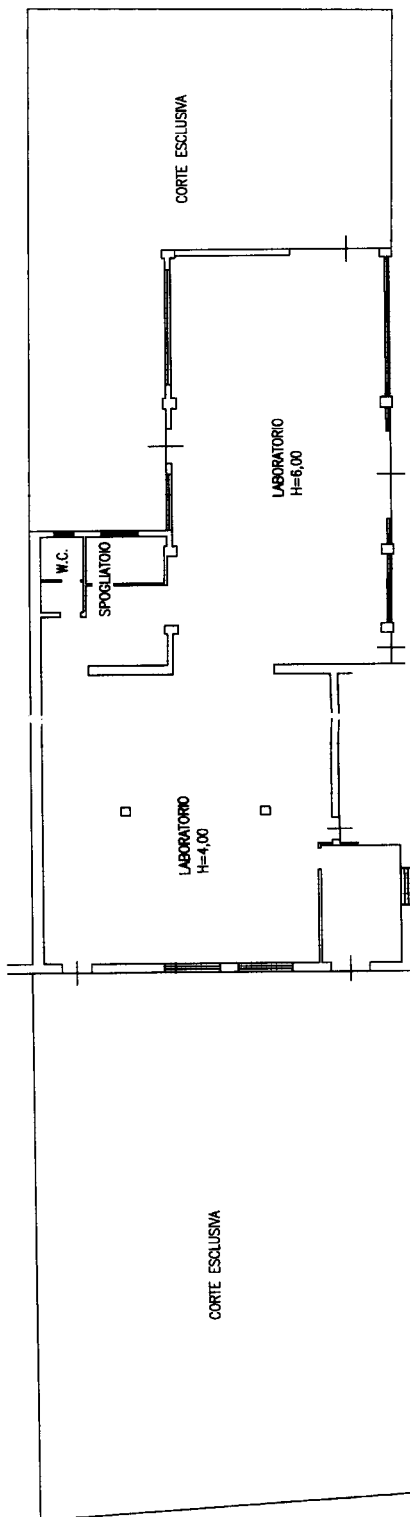
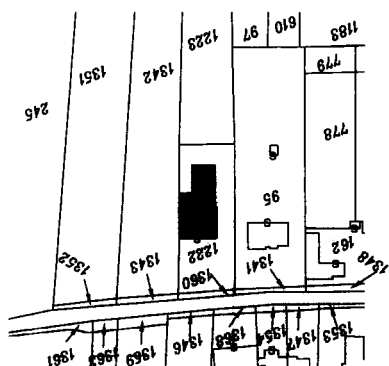

ORIENTAMENTO



SCALA DI 1:200

RISERVATO ALL'UFFICIO

45067

Dichiarazione di N.C.

Denuncia di variazione

Identificativi catastali

Compiuta dal GEOMETRA (Cognome e nome) **ALDECHERI SANDRO**

iscritto all'albo de i. GEOMETRI n. 1792

F. 14 - sub. 14 - Particella 1222 - Subalterno I -> n. 1792

della provincia di VERONA Firma

Catasto dei Fabbricati - Situazione al 16/06/2024 - Comune di SAN BONIFACIO(H783) - < Foglio  
CONTRADA TOMBOLE nr. SNC Piano I

MODULARIO  
F. rig. rend 497



MINISTERO DELLE FINANZE  
DIPARTIMENTO DEL TERRITORIO  
**CATASTO EDILIZIO URBANO** (RDL 13-4-1939, n. 652)

MOD. BN (CEU)

LIRE  
**500**

Planimetria di u.i.u. in Comune di SAN BONIFACIO via TOMBOLE civ. 163

PIANTA PIANO SCANTINATO

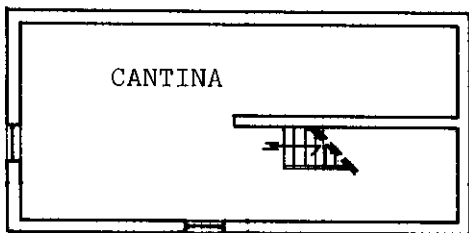

PIANTA PIANO PRIMO

ALTRA U.I. PROP. BERSANI

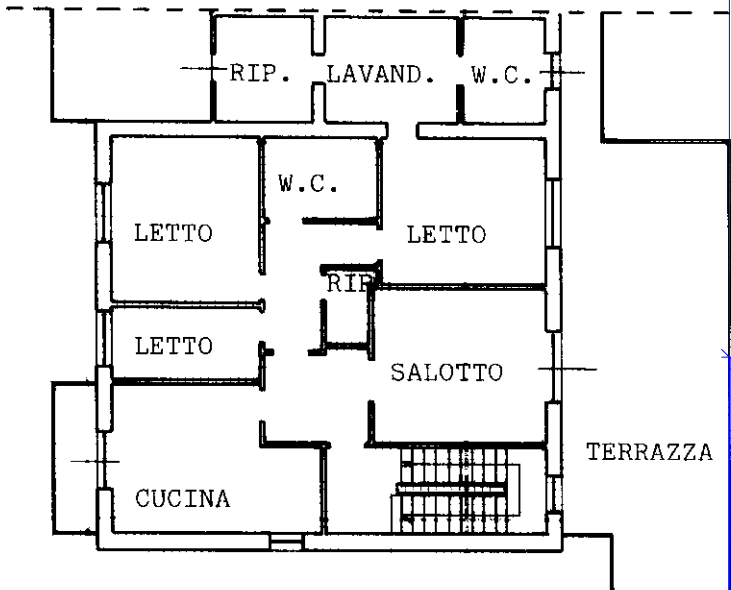

PIANTA PIANO TERRA

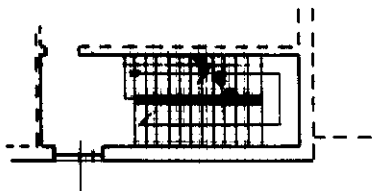

CORTE COMUNE CON DIRITTO DI PASSO AL  
M.N. 1223 DEL C.T.

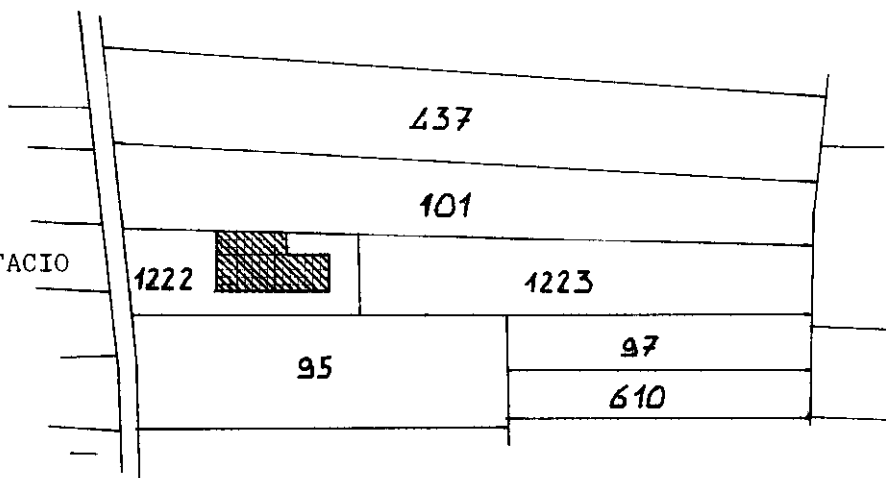

COMUNE DI SAN BONIFACIO  
FOGLIO N°14  
SCALA 1:2000

ORIENTAMENTO

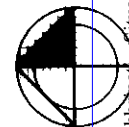

SCALA DI 1:2000

Catasto del Fabbriato - Situazione al 16/06/2024 - Comune di SAN BONIFACIO(H783) - < Foglio 14 - Particella 1222 - Subalterno 2 >  
CONTRADA TOMBOLE n. 163 Piano S1-T - 1

Dichiarazione di N.C.   
Denuncia di variazione

Compilata dal **GEOMETRA TUROZZI MARCO**  
(Titolo, cognome e nome)

RISERVATO ALL'UFFICIO

Data presentazione: 13/11/1997 - Data: 16/06/2024  
Totale schede: 14 - Formato di acquisizione: A4(210x297)  
n. 1222 sub. 2

Inscritto all'Albo dei Geometri n. 1677 della provincia di VERONA  
data 16 SET 1997

Stamped date: 13 NOV 1997

