



Foto 1: vista d'insieme del condominio da via Damiano Chiesa



Foto 2: vista dell'edificio da sud-est



Foto 3: vista d'insieme da nord-est



Foto 4: vista del prospetto sud



Foto 5: vista del prospetto ovest



Foto 6: scorcio sul cortile a sud



Foto 7: vista dell'accesso alla scala condominiale



Foto 8: interno della scala condominiale



Foto 9: dettaglio della porta di accesso all'appartamento



Foto 10: disimpegno di ingresso



Foto 11: vista del soggiorno



Foto 12: vista del soggiorno verso l'angolo cottura



Foto 13: vista dell'angolo cottura



Foto 14: altra vista dell'angolo cottura



Foto 15: interno di una camera da letto

Enrico Zorzi architetto



Foto 16: vista della seconda camera letto



Foto 17: vista del bagno



Foto 18: scorcio sul balcone

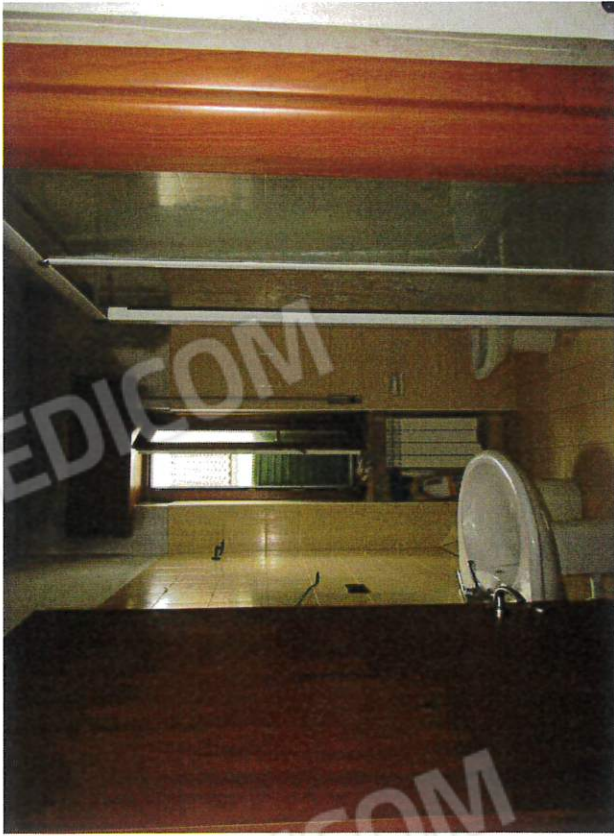

Foto 19: vista dell'autorimessa

Enrico Zorzi architetto



Foto 20: vista dall'alto dell'autorimessa



Foto 22: dettaglio del solaio dell'autorimessa



Foto 24: dettaglio del portone dell'autorimessa

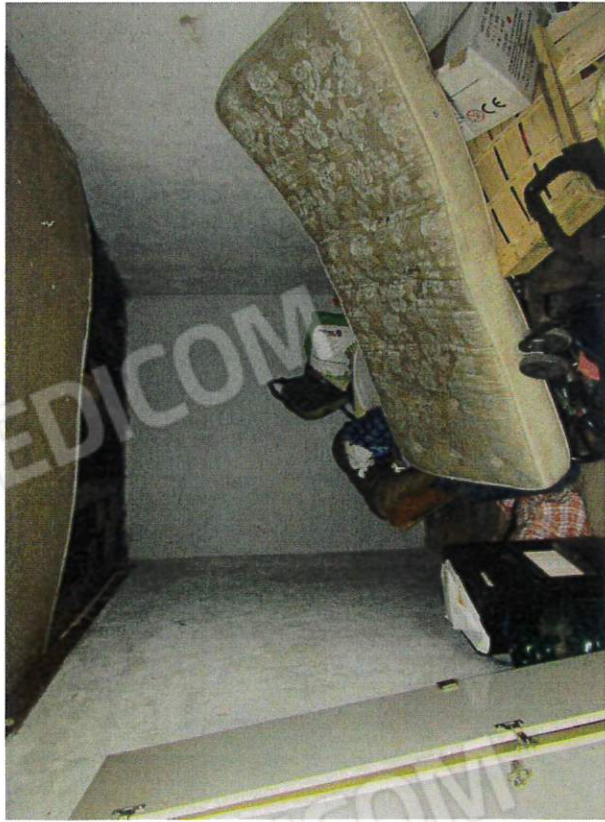

Foto 21: interno dell'autorimessa



Foto 23: scorci sul prospetto sud