

MODULARIO
P. - fig. rend. - 488



MINISTERO DELLE FINANZE
DIREZIONE GENERALE DEL CATASTO E DEI SERVIZI TECNICI ERARIALI

MOD. A (Nuovo Catasto Edilizio Urbano)

Lire
350

NUOVO CATASTO EDILIZIO URBANO

(R. DECRETO-LEGGE 13 APRILE 1939, N. 452)

Planimetria dell'immobile situato nel Comune di CALDIERO Via Strada n°33

Ditta

Allegata alla dichiarazione presentata all'Ufficio Tecnico Erariale di VERONA

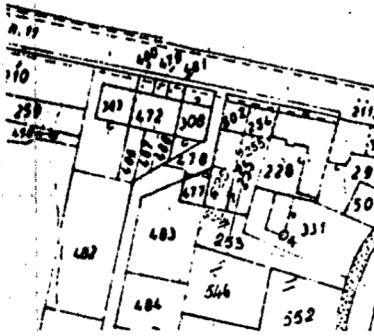

ESTRATTO CATASTALE Sc. 1:2000
COMUNE DI CALDIERO
FOG. N° 3 MAPP. N° 308 SUB 9

PIANO INTEGRATO

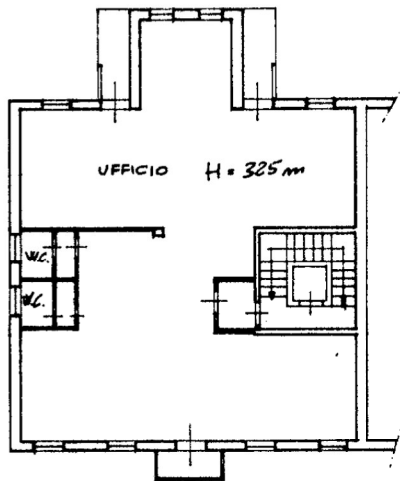
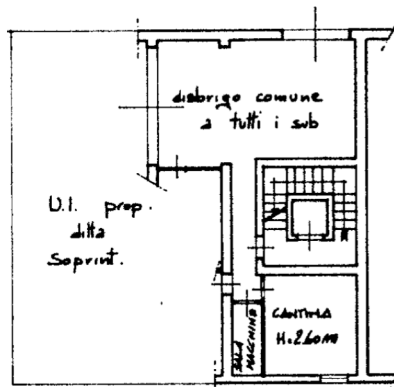

PIANO SECONDO

ORIENTAMENTO



SPAZIO RISERVATO PER LE ANNOTAZIONI D'UFFICIO

DATA
PROT. N°

31 MAR. 1988
585

CALDIERO
Fog. 3°
MAPP. N° 308/9

Compilata dal GEOM. ANTONIO PERLINI
(Titolo, nome e cognome del tecnico)

Iscritto all'Albo dei geometri
della Provincia di Verona

DATA

24 MAR. 1988

Firma:

Antonio Perlini

1223 - OMICRON - ROMA