

MODULARIO  
P. - Cat. S. T. - 315



MINISTERO DELLE FINANZE  
DIREZIONE GENERALE DEL CATASTO E DEI SERVIZI TECNICI ERARIALI

MOD. B (Nuovo Catasto Edilizio Urbano)

Lire  
15

# NUOVO CATASTO EDILIZIO URBANO

(R. DECRETO-LEGGE 13 APRILE 1939, N. 652)

Planimetria dell'immobile situato nel Comune di VERONA Via 28 Gennaio

Ditta XXXXXXXXXX

Allegata alla dichiarazione presentata all'Ufficio Tecnico Erariale di VERONA

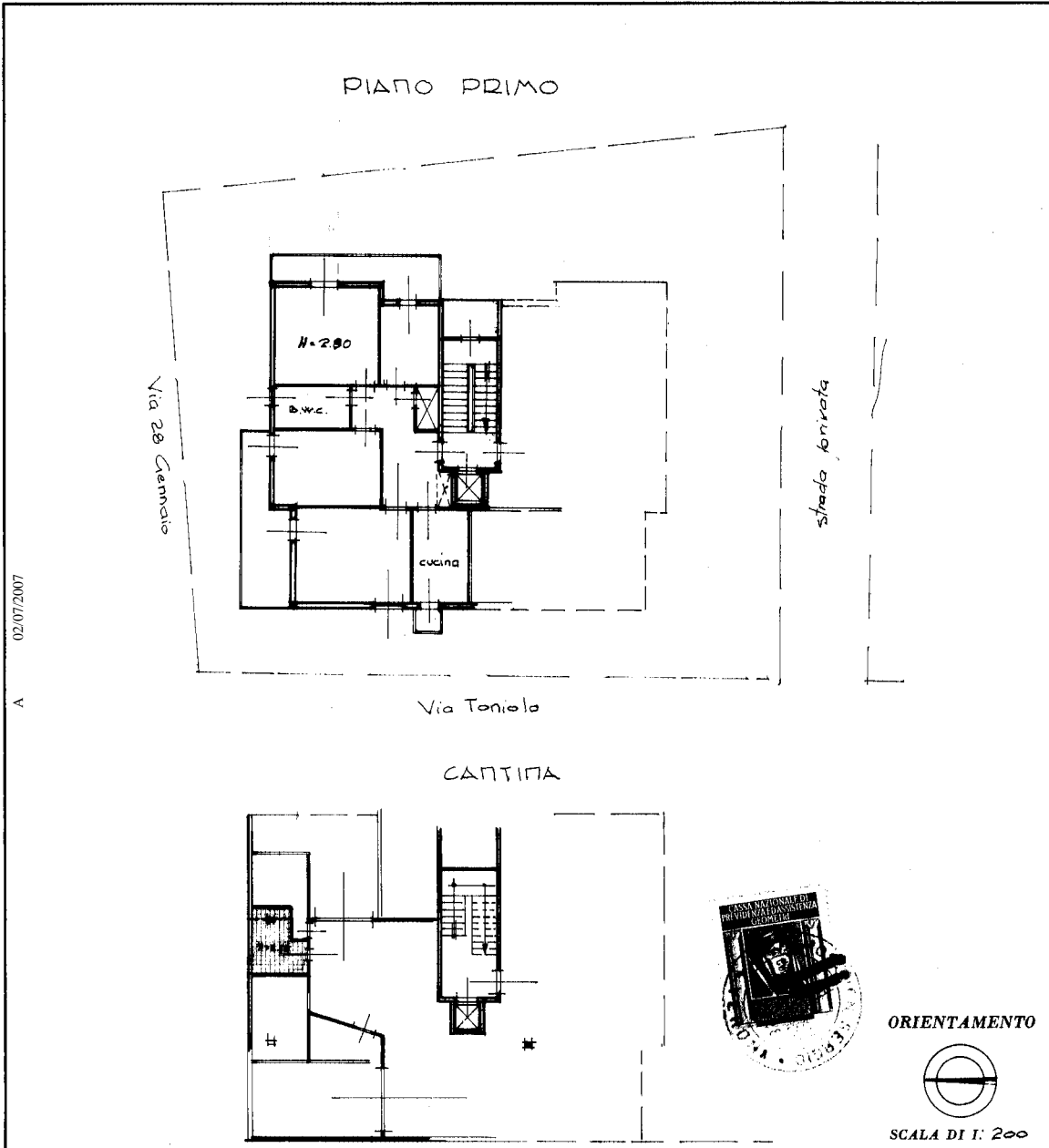

SPAZIO RISERVATO PER LE ANNOTAZIONI D'UFFICIO

DATA

PROT. N°

Compilata dal Geometra  
(Titolo, nome e cognome del tecnico)  
Sergio Moschen

Iscritto all'Albo dei Geometri  
della Provincia di Verona

DATA 10 Settembre 1972

Firma: Geom. Sergio Moschen

ISTITUTO POLIGRAFICO DELLO STATO

Catasto dei Fabbricati - Situazione al 15/04/2024 - Comune di VERONA(L781) - < Foglio 295 - Particella 78 - Subalterno 7 >  
VIA VENTOTTO GENNAIO n. 31 Piano S1-1

Ultima planimetria in atti

MODULARIO  
F. - Cat. S. T. - 315



MINISTERO DELLE FINANZE  
DIREZIONE GENERALE DEL CATASTO E DEI SERVIZI TECNICI ERARIALI

Mod. B (Nuovo Catasto Edilizio Urbano)

Lire  
15

# NUOVO CATASTO EDILIZIO URBANO

(R. DECRETO-LEGGE 13 APRILE 1939, N. 662)

Planimetria dell'immobile situato nel Comune di VERONA Via 28 Gennaio 31

Ditta XXXXXXXXXX

Allegata alla dichiarazione presentata all'Ufficio Tecnico Erariale di VERONA

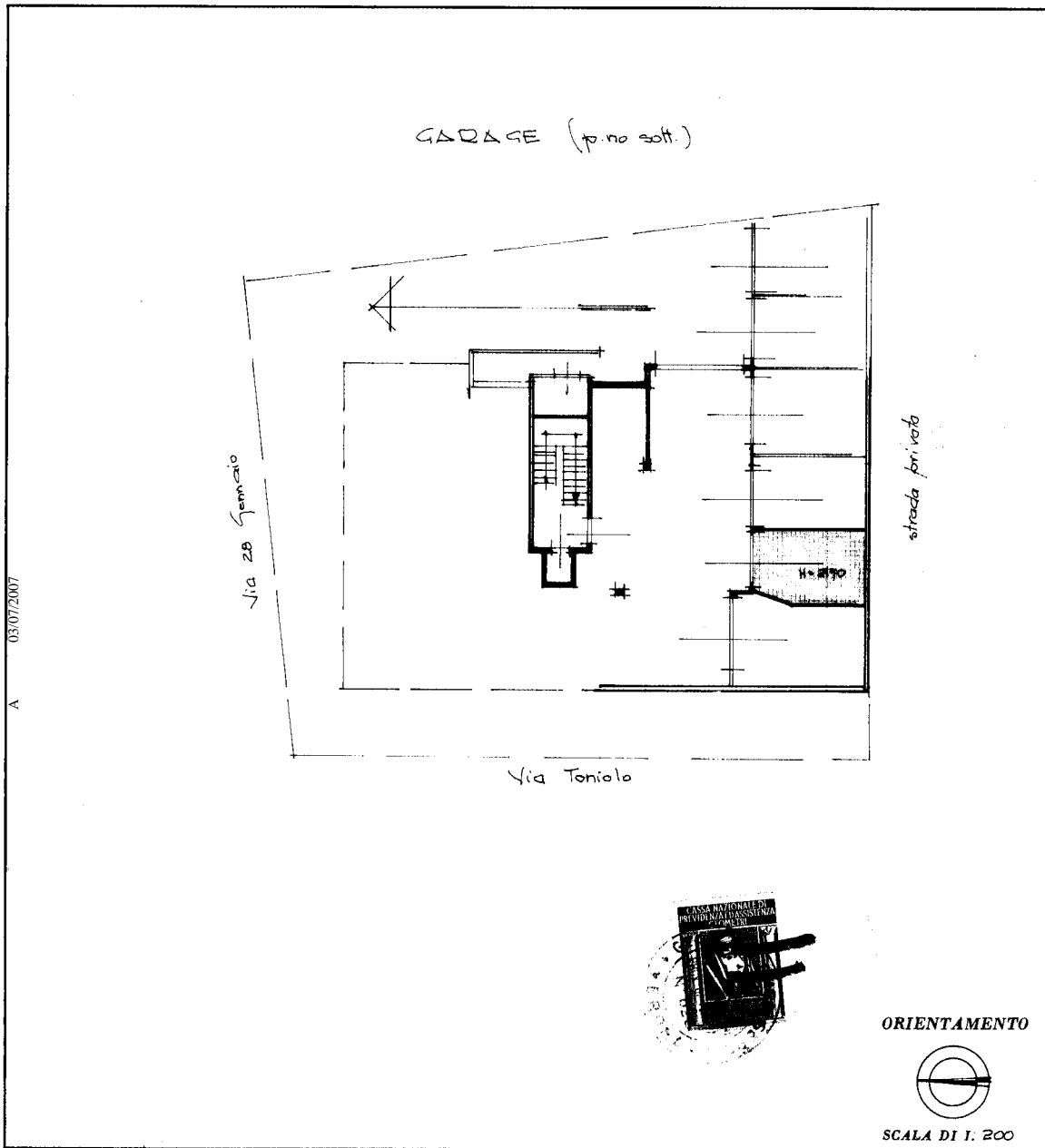

SPAZIO RISERVATO PER LE ANNOTAZIONI D'UFFICIO	
<p>DATA</p> <p>PROT. N°</p>	

Compilata dal Geometra  
(Titolo, nome e cognome del tecnico)  
Sergio Moscher

Iscritto all'Albo dei Geometri  
della Provincia di Verona

DATA 22 Ottobre 1972

Firma: Sergio Moscher

ISTITUTO GEOGRAFICO DELLO STATO

Ultima planimetria in atti