

MODULARIO
F. rig. rend. 687



MINISTERO DELLE FINANZE
DIREZIONE GENERALE DEL CATASTO E DEI SS.TT.EE.
CATASTO EDILIZIO URBANO (RDL 13-4-1939, n. 652)

MOD. BN. (CEU)

LIRE
250

Planimetria di u.l.u. in Comune di **SORGA** via **CASSETTE** civ. **170**

PIANO TERRA H. = 2,30

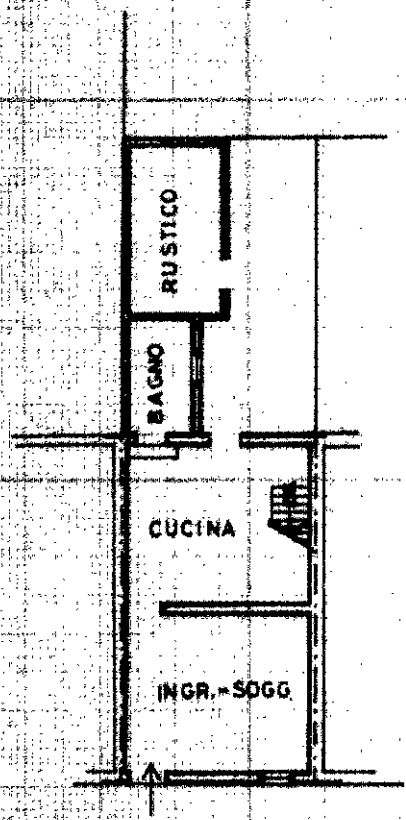

PIANO PRIMO H. = 2,00

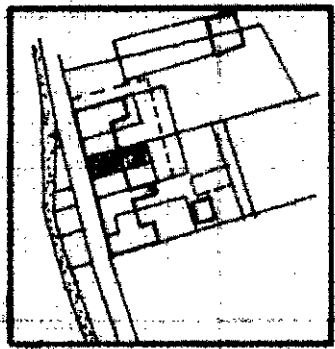
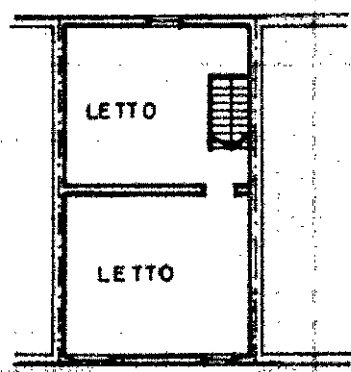

COMUNE DI SORGA
ESTRATTO DI MAPPA 1:2000

ORIENTAMENTO



SCALA DI 1:200

Dichiarazione di N.C.
Denuncia di variazione

Compilata dal **Geom. TOSO ENNIO**
(Titolo, cognome e nome)

RISERVATO ALL'UFFICIO

Data presentazione: 29/07/1988 - Data: 05/01/2024 - n. T162022 - Richiedente: CRRLCN58T70G481V
Tutte le schede catastali sono state stampate in formato stampa richiesta: A4(210x297)

F. C. / S. della provincia di **VERONA** n. **256**

n. **168** sub. **.....**
data **08/07/1988** Firma **.....**

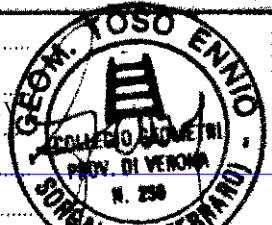

Catasto dei Fabbricati - Situazione al 05/01/2024 - Comune di SORGA (1850) - < Foglio 24 - Particella 168 - Subalterno >
VIA CASSETTA n. 170 Piano T. 1