

MODULARIO
F. fig. rend. 497



MINISTERO DELLE FINANZE
DIREZIONE GENERALE DEL CATASTO E DEI SS.TT.EE.
CATASTO EDILIZIO URBANO (RDL 13-4-1939, n. 652)

MOD. **BM** (CEU)

LIRE
250

Planimetria di u.i.u. in Comune di Zevio via A. Moro civ. S.O.C.

PIANO SECONDO

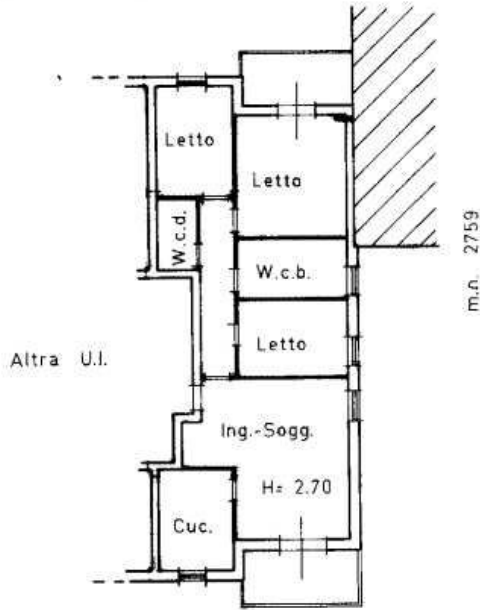

Zevio F. 15 m.n. 2830 - Scala 1:2000

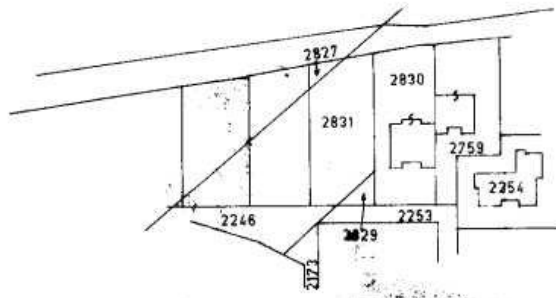

ORIENTAMENTO

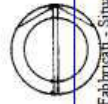

SCALA DI 1:

RISERVATO ALL'UFFICIO

Ultima planimetria in atti Dichiarazione di N.C. Denuncia di variazione

Compilata dal geometra. (Titolo, cognome e nome)

Data presentazione: 08/11/1996 - Data: 02/04/2024 - n. T170383 - Richiedente: ZNDRRT66H06L781U

Totale schede: 1 Identificativi catastali

F. 15 Iscritto all'albo de geometri (Titolo, cognome e nome)

n. 2830 sub. 10 della provincia di Verona n.

data 06-11-1996 Firma

Inverti 01
 Catasto di Fabbricati - Situazione al 02/04/2024 - Comune di ZEVIO(MI 72) - < Foglio 15 - Particella 2830 - Subalterno 10 ->
 VIA A. MORO n. SNC Piano 2

Tribunale di Verona E.I. n. 80/24 R.E.
Giudice: Dott. Attilio BURTI
Esperto stimatore: Geom. Roberto ZANDONA
Custode: IVG-Verona



MODULARIO
F. rig. rend. 487



MINISTERO DELLE FINANZE
DIPARTIMENTO DEL TERRITORIO
CATASTO EDILIZIO URBANO (RDL 13-4-1939, n. 652)
Scala originale non disponibile

MOD. BN (CEU)

LIRE
500

Planimetria di u.i.u. in Comune di Zevio via A. Moro civ. SNC

PIANO TERRA

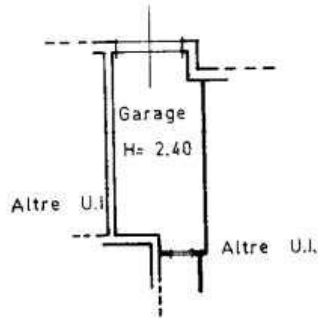

Zevio F° 15 m.n. 2830 - Scala 1:2000

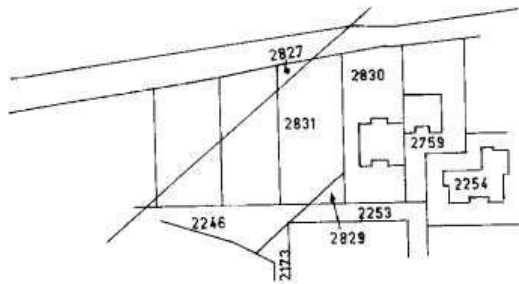

ORIENTAMENTO



SCALA DI 2000

RISERVATO ALL'UFFICIO

Dichiarazione di N.C. <input checked="" type="checkbox"/>	Compilata dal geometra
Ultima planimetria di variazione <input type="checkbox"/>
Data presentazione: 08/11/1996 - Data: 02/04/2024 - n. T170385 - Richiedente: ZNDRRT66H06L781U
Totale schede: 1 - Formato di acquisizione: A4(210x297) - Formato stampa richiesto: A4(210x297)
F. 15 - della provincia di Verona
n. 2830 sub. 4
data 06-11-1996	Firma

Carata del Fabbricato - Situazione 02/04/2024 - Comune di ZEVIO(MI 72) - < Foglio 15 - Particella 2830 - Subalterno 4 ->
VIA ALDO MORO n. SNC Piano

Tribunale di Verona E.I. n. 80/24 R.E.
Giudice: Dott. Attilio BURTI
Esperto stimatore: Geom. Roberto ZANDONA
Custode: IVG-Verona



D.1.3.3. Individuazione dei beni condominiali o delle pertinenze con specifica indicazione degli identificativi catastali

La pertinenza dell'immobile è la seguente:

GARAGE: censito al Catasto Fabbricati del Comune di Zevio in via A.Moro snc foglio 15 mn. 2830 sub 4, piano T, cat. C/6 cl. 1, mq. 20, rendita € 52,68;

All'immobile in oggetto compete la proporzionale quota di comproprietà sui seguenti enti individuati in Catasto Fabbricati del Comune di Zevio via A.Moro snc foglio 15 mn. 2830 sub 13 bene comune non censibile (PT: corte, vano scale, ascensore) ai sub da 1 a 12.

La pertinenza (garage) è stata correttamente individuata nell'atto di pignoramento. Viceversa, non è stato indicato il sub 13 quale B.C.N.C.

D.1.3.4. Individuazione dell'accesso o degli accessi del bene immobile

L'accesso carraio e pedonale, al compendio pignorato, avviene direttamente da Via Don Gaspare Bertoni.

D.1.4 Situazione urbanistica della zona

Dal piano degli interventi approvato con D.C.C. n° 27 del 26/04/2022, l'immobile ricade nella zona B1 residenziale semintensiva di completamento.

