

**TRIBUNALE DI VERONA ESECUZIONI IMMOBILIARI**  
**ALLEGATO FOTOGRAFICO FOTO ESTERNE**

Es. Immobiliare	Procedimento n. 198/2022 unito Proc 125/2023
Giudice	Dott. Attilio Burti
Creditore Procedente	Con
Creditore Interventuto	
Parte Esecutata	Con al



---

**Villino Terra Tetto – Fg 36, part 530 Subb 1,2,3,4**



---

Tribunale di Verona E.I. n. 198/22 R.E. unita Proc 125/23 R.E.

Giudice: Dott. Attilio Burti

Esperto Estimatore: Arch. Patrizia Galarite

Custode: Istituto Ve.Gi Sris- [info@ivgverona.it](mailto:info@ivgverona.it) Tel 045.4851352



Tribunale di Verona E.I. n. 198/22 R.E. unita Proc 125/23 R.E.  
Giudice: Dott. Attilio Burti  
Esperto Estimatore: Arch. Patrizia Galante  
Custode: Istituto Ve.Gi Srls- [info@ivv.verona.it](mailto:info@ivv.verona.it) Tel 045.4851352



---

Tribunale di Verona E.I. n. 198/22 R.E. unita Proc 125/23 R.E.

Giudice: Dott. Attilio Burti

Esperto Estimatore: Arch. Patrizia Galante

Custode: Istituto Ve. Gi Sris- [info@ivgverona.it](mailto:info@ivgverona.it) Tel 045.4851352



---

Casa colonica Terra Tetto – Fg 36, part 700 Subb. 1, 2,3



---

Tribunale di Verona E.I. n. 198/22 R.E. unita Proc 125/23 R.E.

Giudice: Dott. Attilio Burti

Esperto Estimatore: Arch. Patrizia Galante

Custode: Istituto Ve. Gi Sris- [info@ivaverona.it](mailto:info@ivaverona.it) Tel 045.4851352



---

Tribunale di Verona E.I. n. 198/22 R.E. unita Proc 125/23 R.E.

Giudice: Dott. Attilio Burti

Esperto Estimatore: Arch. Patrizia Galante

Custode: Istituto Ve. Gi Sris- [info@ivaverona.it](mailto:info@ivaverona.it) Tel 045.4851352



---

Tribunale di Verona E.I. n. 198/22 R.E. unita Proc 125/23 R.E.

Giudice: Dott. Attilio Burti

Esperto Estimatore: Arch. Patrizia Galante

Custode: Istituto Ve. Gi Sris- [info@ivv.verona.it](mailto:info@ivv.verona.it) Tel 045.4851352





---

Tribunale di Verona E.I. n. 198/22 R.E. unita Proc 125/23 R.E.

Giudice: Dott. Attilio Burti

Esperto Estimatore: Arch. Patrizia Galante

Custode: Istituto Ve.Gi Srls- [info@ivp.verona.it](mailto:info@ivp.verona.it) Tel 045.4851352

---

Capannoni Avicoli – Fg 36, part 538 - 1° Capannone



---

Tribunale di Verona E.I. n. 198/22 R.E. unita Proc 125/23 R.E.

Giudice: Dott. Attilio Burti

Esperto Estimatore: Arch. Patrizia Galante

Custode: Istituto Ve. Gi Sris- [info@ivvverona.it](mailto:info@ivvverona.it) Tel 045.4851352



Tribunale di Verona E.I. n. 198/22 R.E. unita Proc 125/23 R.E.

Giudice: Dott. Attilio Burti

Esperto Estimatore: Arch. Patrizia Galante

Custode: Istituto Ve. Gi Sris- [info@edicom.it](mailto:info@edicom.it) Tel 045.4851352



Tribunale di Verona E.I. n. 198/22 R.E. unita Proc 125/23 R.E.  
Giudice: Dott. Attilio Burti  
Esperto Estimatore: Arch. Patrizia Galante  
Custode: Istituto Ve.Gi S.r.l.s- [info@veverona.it](mailto:info@veverona.it) Tel 045.4851352



Tribunale di Verona E.I. n. 198/22 R.E. unita Proc 125/23 R.E.  
Giudice: Dott. Attilio Burti  
Esperto Estimatore: Arch. Patrizia Galante  
Custode: Istituto Vo.Gi Srls- [info@ingverona.it](mailto:info@ingverona.it) Tel 045.4851352

Capannoni Avicoli – Fg 36, part 538 - II° Capannone





Tribunale di Verona E.I. n. 198/22 R.E. unita Proc 125/23 R.E.  
Giudice: Dott. Attilio Burti  
Esperto Estimatore: Arch. Patrizia Galante  
Custode: Istituto Ve.Gi Sris- [info@ivaverona.it](mailto:info@ivaverona.it) Tel 045.4851352



Tribunale di Verona E.I. n. 198/22 R.E. unita Proc 125/23 R.E.  
Giudice: Dott. Attilio Burti  
Esperto Estimatore: Arch. Patrizia Galante  
Custode: Istituto Ve. Gi Sris- [info@ovverona.it](mailto:info@ovverona.it) Tel 045.4851352



**Capannone Avicolo Fg 36, Part 539, Sub 2**



Tribunale di Verona E.I. n. 198/22 R.E. unita Proc 125/23 R.E.

Giudice: Dott. Attilio Burlì

Esperto Estimatore: Arch. Patrizia Galante

Custode: Istituto Ve.Gi Srls- [info@ivgverona.it](mailto:info@ivgverona.it) Tel 045.4851352



Tribunale di Verona E.I. n. 198/22 R.E. unita Proc 125/23 R.E.  
Giudice: Dott. Attilio Burti  
Esperto Estimatore: Arch. Patrizia Galante  
Custode: Istituto Ve. Gi Sris- [info@ovgverona.it](mailto:info@ovgverona.it) Tel 045.4851352



Tribunale di Verona E.I. n. 198/22 R.E. unita Proc 125/23 R.E.

Giudice: Dott. Attilio Burti

Esperto Estimatore: Arch. Patrizia Galante

Custode: Istituto Ve.Gi Srls- [info@iv.verona.it](mailto:info@iv.verona.it) Tel 045.4851352



---

Tribunale di Verona E.I. n. 198/22 R.E. unita Proc 125/23 R.E.  
Giudice: Dott. Attilio Burti  
Esperto Estimatore: Arch. Patrizia Galante  
Custode: Istituto Ve.Gi S.r.l. - [info@ivgverona.it](mailto:info@ivgverona.it) Tel 045.4851352



**Stalla Bovini Fg 36, Part 539, Sub 2 ??????????????**





---

Tribunale di Verona E.I. n. 198/22 R.E. unita Proc 125/23 R.E.

Giudice: Dott. Attilio Burti

Esperto Estimatore: Arch. Patrizia Galante

Custode: Istituto Ve.Gi Srls- [info@ivv.verona.it](mailto:info@ivv.verona.it) Tel 045.4851352

TRIBUNALE DI VERONA ESECUZIONI IMMOBILIARI  
ALLEGATO FOTOGRAFICO FOTO INTERNE

Es. Immobiliare	Procedimento n. 198/2022 unito Proc 125/2023
Giudice	Dott. Attilio Burti
Creditore Procedente	Con Avv.
Creditore Intervvenuto	
Parte Esecutata	Con avv.





---

Villino Terra Tetto – Fg 36, part 530 Subb 1,2,3,4





Tribunale di Verona E.I. n. 198/22 R.E. unita Proc 125/23 R.E.

Giudice: Dott. Attilio Burti

Esperto Estimatore: Arch. Patrizia Galarite

Custode: Istituto Ve.Gi Srls- [info@ivgverona.it](mailto:info@ivgverona.it) Tel 045.4851352



Tribunale di Verona E.I. n. 198/22 R.E. unita Proc 125/23 R.E.  
Giudice: Dott. Attilio Burti  
Esperto Estimatore: Arch. Patrizia Galante  
Custode: Istituto Ve. Gi Sris- [info@ivgverona.it](mailto:info@ivgverona.it) Tel 045.4851352



Tribunale di Verona E.I. n. 198/22 R.E. unita Proc 125/23 R.E.

Giudice: Dott. Attilio Burti

Esperto Estimatore; Arch. Patrizia Galante

Custode: Istituto Ve. Gi. Sris- [info@ivgverona.it](mailto:info@ivgverona.it) Tel 045.4851352



Tribunale di Verona E.I. n. 198/22 R.E. unita Proc 125/23 R.E.

Giudice: Dott. Attilio Burlì

Esperto Estimatore: Arch. Patrizia Galante

Custode: Istituto Ve.Gi Srls- [info@ivaverona.it](mailto:info@ivaverona.it) Tel 045.4851352

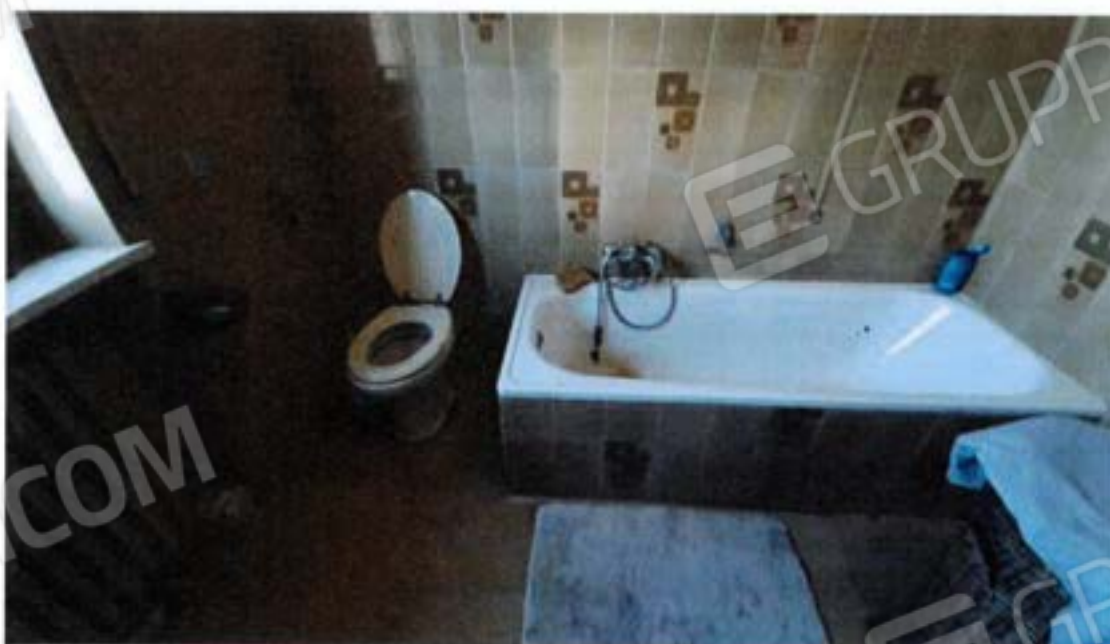

---

Tribunale di Verona E.I. n. 198/22 R.E. unita Proc 125/23 R.E.  
Giudice: Dott. Attilio Burti  
Esperto Estimatore: Arch. Patrizia Galante  
Custode: Istituto Ve. Gi Sris- [info@ivaverona.it](mailto:info@ivaverona.it) Tel 045.4851352



Tribunale di Verona E.I. n. 198/22 R.E. unita Proc 125/23 R.E.

Giudice: Dott. Attilio Burti

Esperto Estimatore: Arch. Patrizia Galante

Custode: Istituto Ve.Gi Sris- [info@iv.verona.it](mailto:info@iv.verona.it) Tel 045.4851352

Casa colonica Terra Tetto – Fg 36, part 700 Subb. 1, 2,3



Tribunale di Verona E.I. n. 198/22 R.E. unita Proc 125/23 R.E.

Giudice: Dott. Attilio Burti

Esperto Estimatore: Arch. Patrizia Galante

Custode: Istituto Ve. Gi Sris- [info@vgverona.it](mailto:info@vgverona.it) Tel 045.4851352





Tribunale di Verona E.I. n. 198/22 R.E. unita Proc 125/23 R.E.  
Giudice: Dott. Attilio Burti  
Esperto Estimatore: Arch. Patrizia Galante  
Custode: Istituto Ve. Gi Sris- [info@ivgverona.it](mailto:info@ivgverona.it) Tel 045.4851352



Tribunale di Verona E.I. n. 198/22 R.E. unita Proc 125/23 R.E.

Giudice: Dott. Attilio Burti

Esperto Estimatore: Arch. Patrizia Galante

Custode: Istituto Ve.Gi Srls- [info@ivgverona.it](mailto:info@ivgverona.it) Tel 045.4851352



Tribunale di Verona E.I. n. 198/22 R.E. unita Proc 125/23 R.E.  
Giudice: Dott. Attilio Burti  
Esperto Estimatore: Arch. Patrizia Galante  
Custode: Istituto Ve.Gi Srls- [info@ivgverona.it](mailto:info@ivgverona.it) Tel 045.4851352

Capannoni Avicoli – Fg 36, part 538 - I° Capannone





---

Tribunale di Verona E.I. n. 198/22 R.E. unita Proc 125/23 R.E.  
Giudice: Dott. Attilio Burti  
Esperto Estimatore: Arch. Patrizia Galante  
Custode: Istituto Ve. Gi Sris- [info@ivgverona.it](mailto:info@ivgverona.it) Tel 045.4851352



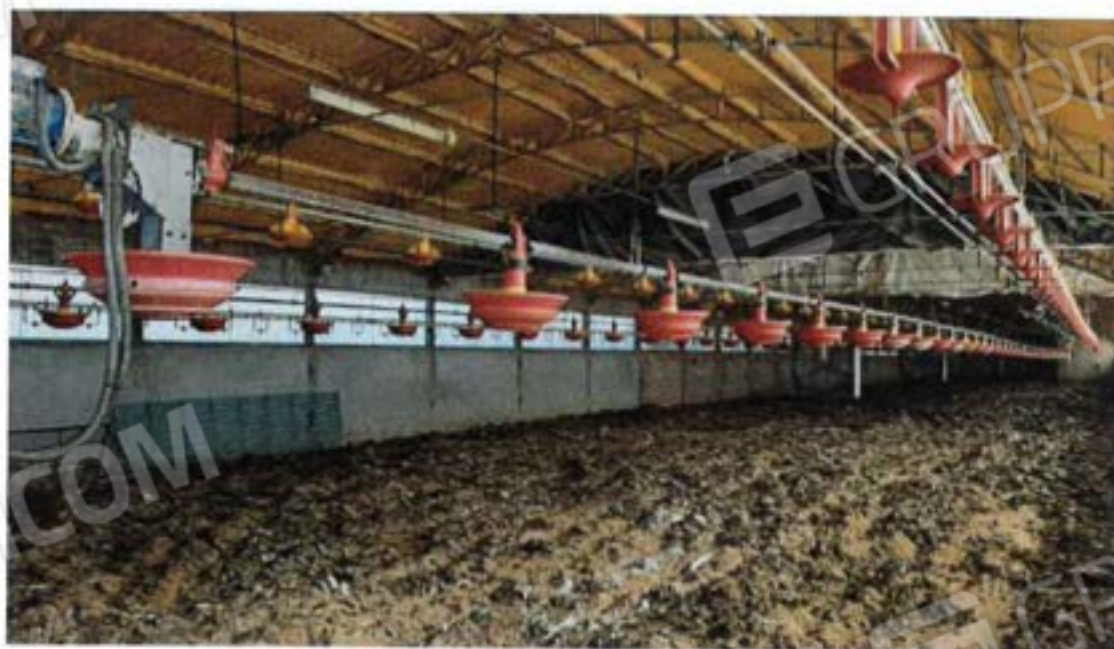

Tribunale di Verona E.I. n. 198/22 R.E. unita Proc 125/23 R.E.  
Giudice: Dott. Attilio Burti  
Esperto Estimatore: Arch. Patrizia Galante  
Custode: Istituto Ve.Gi Srls- [info@ivgverona.it](mailto:info@ivgverona.it) Tel 045.4851352



Tribunale di Verona E.I. n. 198/22 R.E. unita Proc 125/23 R.E.

Giudice: Dott. Attilio Burti

Esperto Estimatore: Arch. Patrizia Galante

Custode: Istituto Ve.Gi S.r.l.s- [info@ivgverona.it](mailto:info@ivgverona.it) Tel 045.4851352



Capannoni Avicoli – Fg 36, part 538 - II° Capannone





Tribunale di Verona E.I. n. 198/22 R.E. unita Proc 125/23 R.E.

Giudice: Dott. Attilio Burti

Esperto Estimatore: Arch. Patrizia Galante

Custode: Istituto Ve. Gi Sris- [info@ivgverona.it](mailto:info@ivgverona.it) Tel 045.4851352



Tribunale di Verona E.I. n. 198/22 R.E. unita Proc 125/23 R.E.

Giudice: Dott. Attilio Burti

Esperto Estimatore: Arch. Patrizia Galante

Custode: Istituto Ve. Gi Sris- [info@ivgverona.it](mailto:info@ivgverona.it) Tel 045.4851352

Capannone Avicolo Fg 36, Part 539, Sub 2





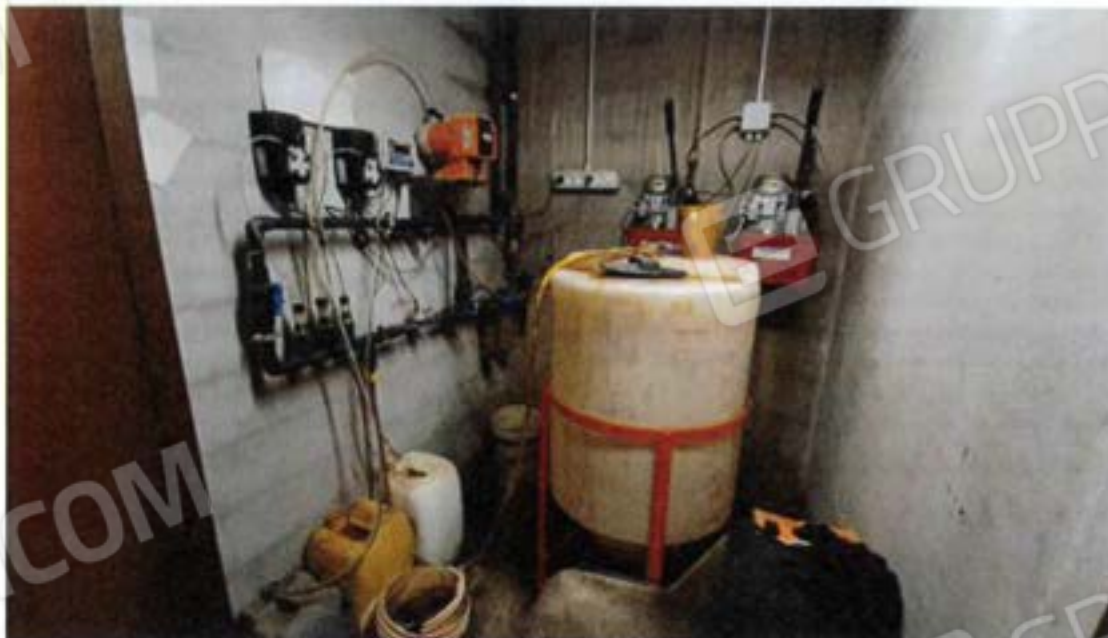

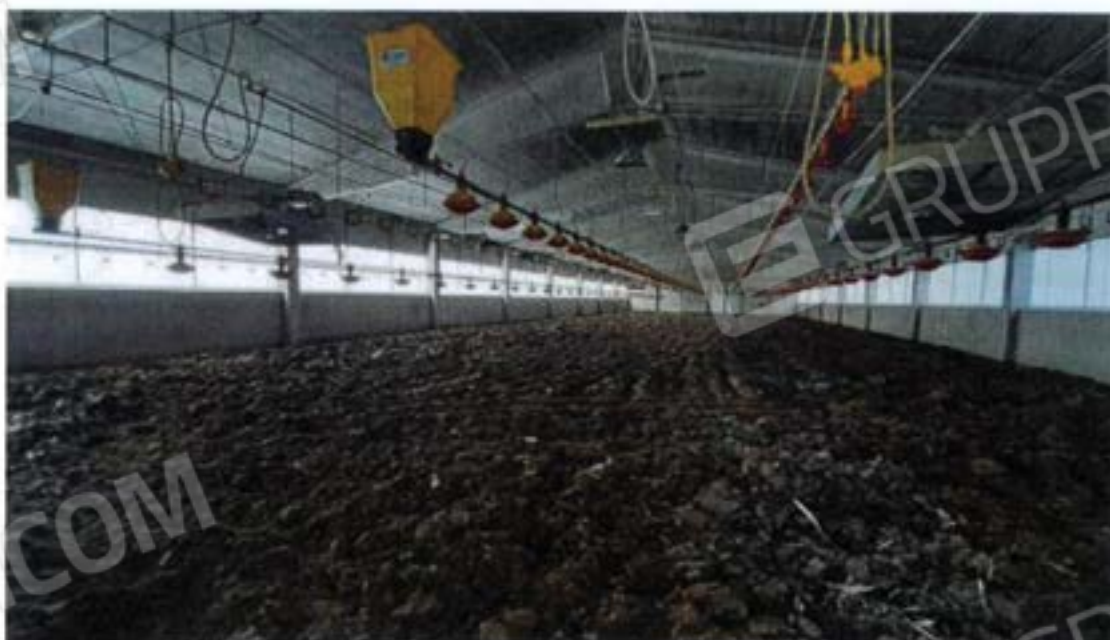







Tribunale di Verona E.I. n. 198/22 R.E. unita Proc 125/23 R.E.  
Giudice: Dott. Attilio Burti  
Esperto Estimatore: Arch. Patrizia Galante  
Custode: Istituto Ve. Gi Sris- [info@ivgverona.it](mailto:info@ivgverona.it) Tel 045.4851352



Tribunale di Verona E.I. n. 198/22 R.E. unita Proc 125/23 R.E.

Giudice: Dott. Attilio Burti

Esperto Estimatore: Arch. Patrizia Galante

Custode: Istituto Ve.Gi S.r.l.s- [info@ivgverona.it](mailto:info@ivgverona.it) Tel 045.4851352



Stalla Bovini Fg 36, Part 539, Sub 2



Tribunale di Verona E.I. n. 198/22 R.E. unita Proc 125/23 R.E.  
Giudice: Dott. Attilio Burti  
Esperto Estimatore: Arch. Patrizia Galante  
Custode: Istituto Ve.Gi Srls- [info@ivgverona.it](mailto:info@ivgverona.it) Tel 045.4851352



Tribunale di Verona E.I. n. 198/22 R.E. unita Proc 125/23 R.E.  
Giudice: Dott. Attilio Burti  
Esperto Estimatore: Arch. Patrizia Galante  
Custode: Istituto Ve.Gi Srls- [info@ivgverona.it](mailto:info@ivgverona.it) Tel 045.4851352

