

Esecuzione immobiliare n.
281/2023 RGE Tribunale di Verona

All. E.15 Fotografie degli
esterni e degli interni

Immobili in Badia Calavena (VR) -
Località Burgagnani



Percorso d'accesso: primo cancello
su proprietà di terzi



Stradello d'accesso che
attraversa proprietà di terzi



Secondo cancello che immette
alla proprietà





Viste del complesso edilizio: sopra riprese dalla corte comune; in centro riprese dalla strada lato Est e, sotto, vecchia tettoia presente sulla corte comune





Esecuzione immobiliare n.
281/2023 RGE Tribunale di Verona

Immobili in Badia Calavena (VR) -
Località Burgagnani

Viste generali del complesso edilizio riprese dalla corte comune mapp. 979 sub. 15
CEU





Esecuzione immobiliare n.
281/2023 RGE Tribunale di Verona

Immobili in Badia Calavena (VR) -
Località Burgagnani

Vista del complesso edilizio lato
Ovest



Sentiero che attraversa la proprietà



Ingresso alla cantine poste a
piano seminterrato





Esecuzione immobiliare n.
281/2023 RGE Tribunale di Verona

Ambito destinato alle cantine a
piano seminterrato privo di
delimitazioni interne



Ingresso all'unità mapp. 979 sub. 1 a piano terra



Esecuzione immobiliare n.
281/2023 RGE Tribunale di Verona



Interni u.i. mapp. 979 sub. 1 a piano terra



Esecuzione immobiliare n.
281/2023 RGE Tribunale di Verona



Interni unità mapp. 979 sub. 1
a piano terra





Esecuzione immobiliare n.
281/2023 RGE Tribunale di Verona



Interni unità mapp. 979 sub.
2 a piano terra





Interni u.i. mapp. 979 sub. 2 a piano terra



Esecuzione immobiliare n.
281/2023 RGE Tribunale di Verona



Interni unità mapp. 979 sub. 2
a piano terra



Esecuzione immobiliare n.
281/2023 RGE Tribunale di Verona

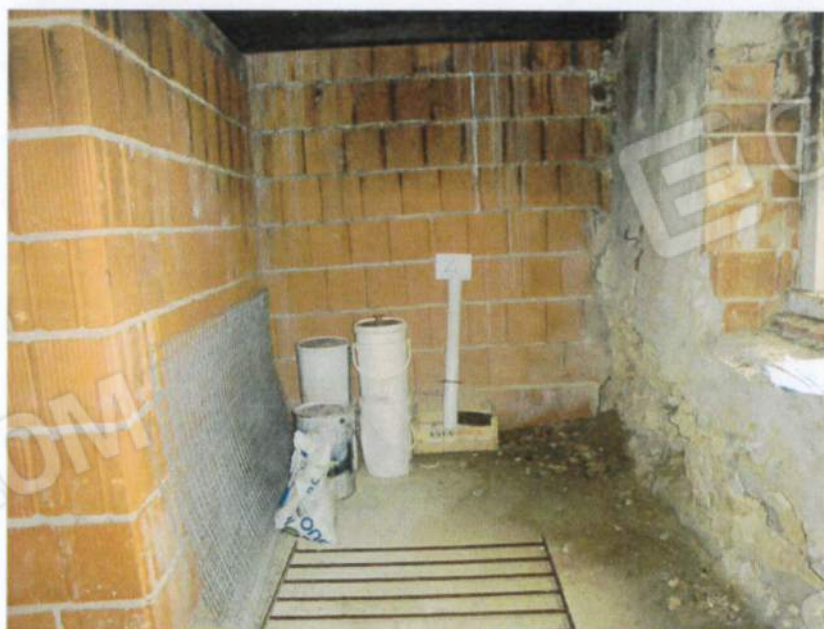

Unità mapp. 979 sub. 4 a piano
terra: accesso da finestra e interni





Interni u.i. mapp. 979 sub. 4 a
piano terra



Esecuzione immobiliare n.
281/2023 RGE Tribunale di Verona



Interni u.i. mapp. 979 sub. 4 a
piano terra





Esecuzione immobiliare n.
281/2023 RGE Tribunale di Verona



Esterni verso la corte esclusiva u.i.
mapp. 979 sub. 4 a piano terra

