TRIBUNALE DI VERONA ESECUZIONI IMMOBILIARI

ALLEGATO FOTOGRAFICO - LOTTO UNICO

Esecuzione Immobiliare	Procedimento n. 25/2024 RE
Giudice	Dott.ssa Paola Salmaso
Creditore Procedente	██
Creditore Intervenuto	██
Creditore Intervenuto	██
Parte Esecutata	DATO OSCURATO



Esperto Estimatore: Arch. Patrizia Galante via Calvi 5, Verona

Mail arch.galante@alice.it Tel 045.583096

Custode Giudiziario: Avv. Emanuele Ghiotto

Mail studio@mggavvocati.it Tel 045.6106167

Tribunale di Verona E.I. n. 25/2024
Giudice: Dott.sa Paola Salmaso
Esperto Estimatore: Arch. Patrizia Galante
Custode: Avv. Emanuele Ghiotto

FOTO ESTERNE





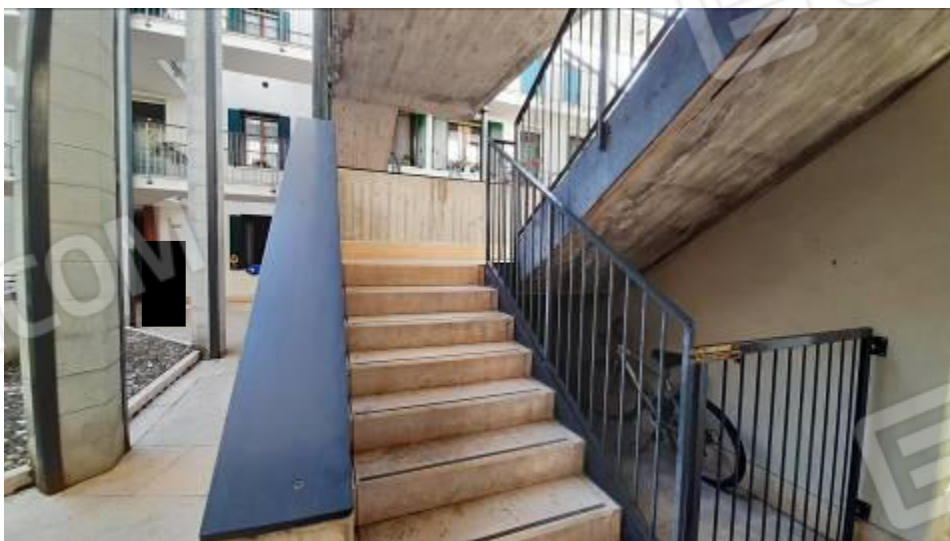
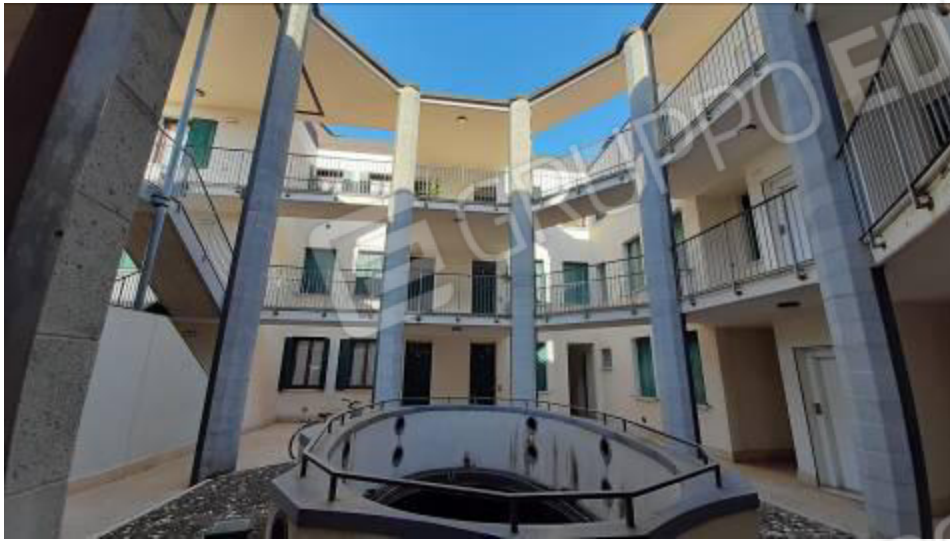



FOTO INTERNE







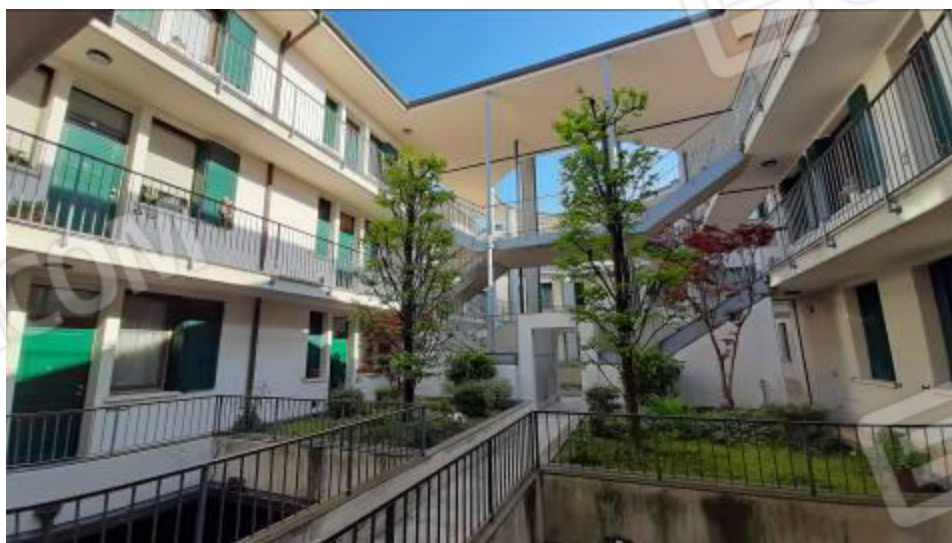
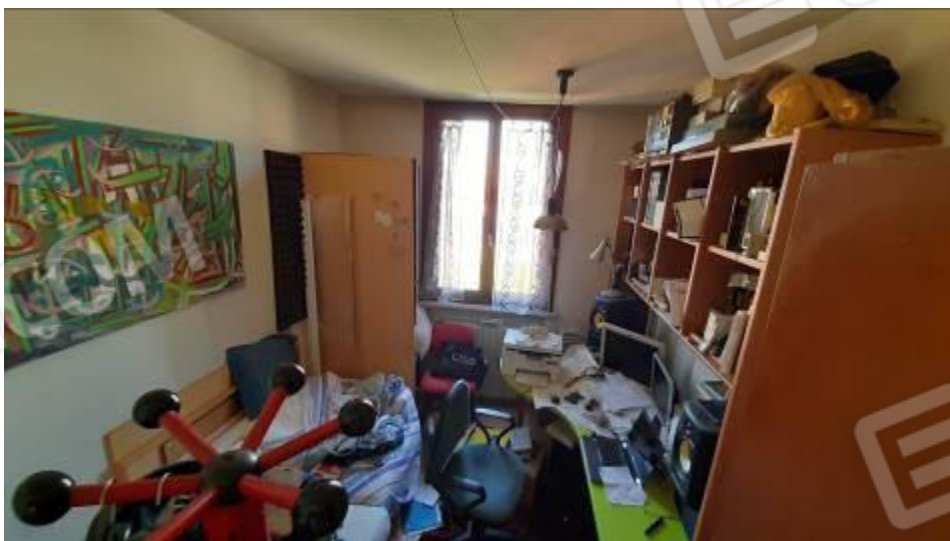
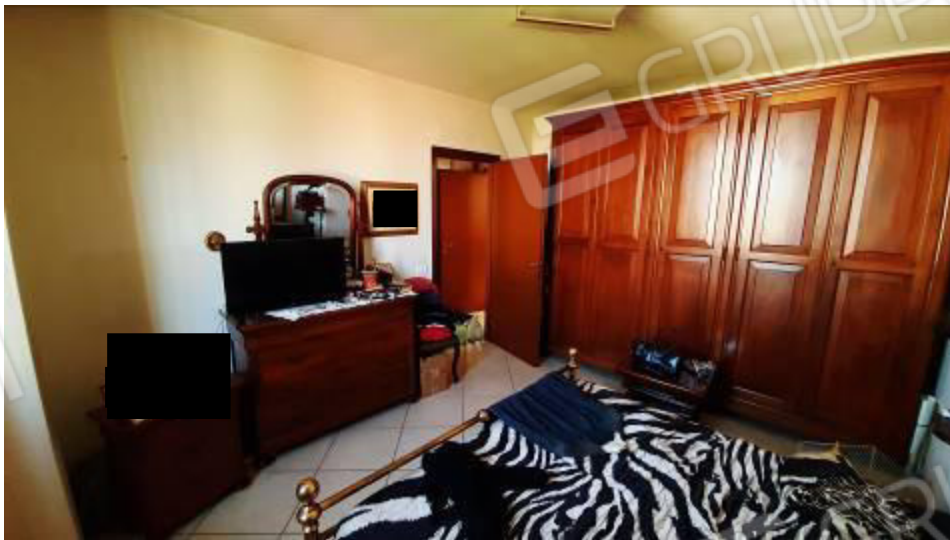



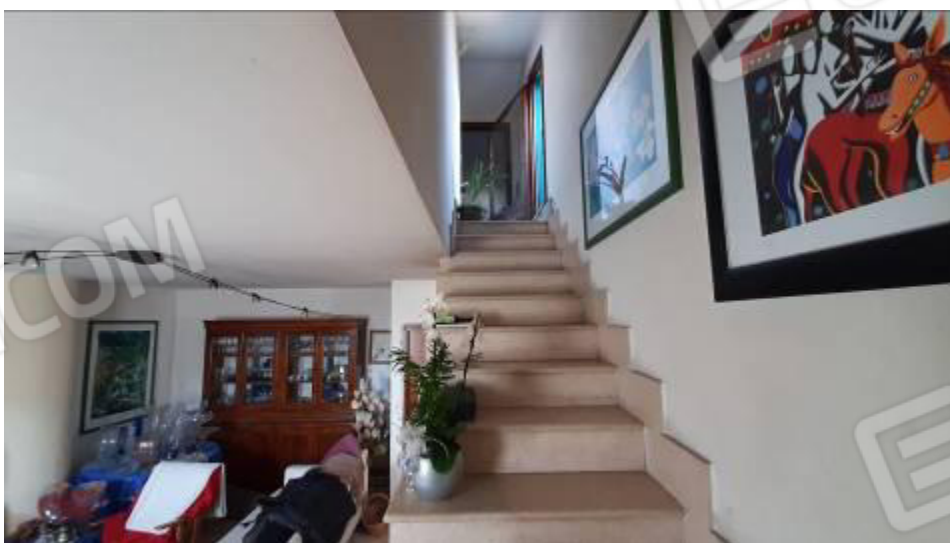









CANTINA



DANNI: ALCUNI ESEMPI









Verona, Agosto 2024

II CTU

Arch. Patrizia Galante



Tribunale di Verona E.I. n. 25/2024
Giudice: Dott.sa Paola Salmaso
Esperto Estimatore: Arch. Patrizia Galante
Custode: Avv. Emanuele Ghiotto