

CARTA TECNICA REGIONALE

○ Edificio in oggetto

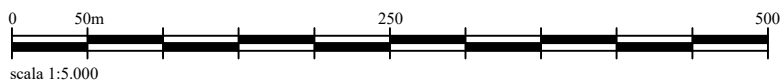

# ROSSANO

# F230 2B

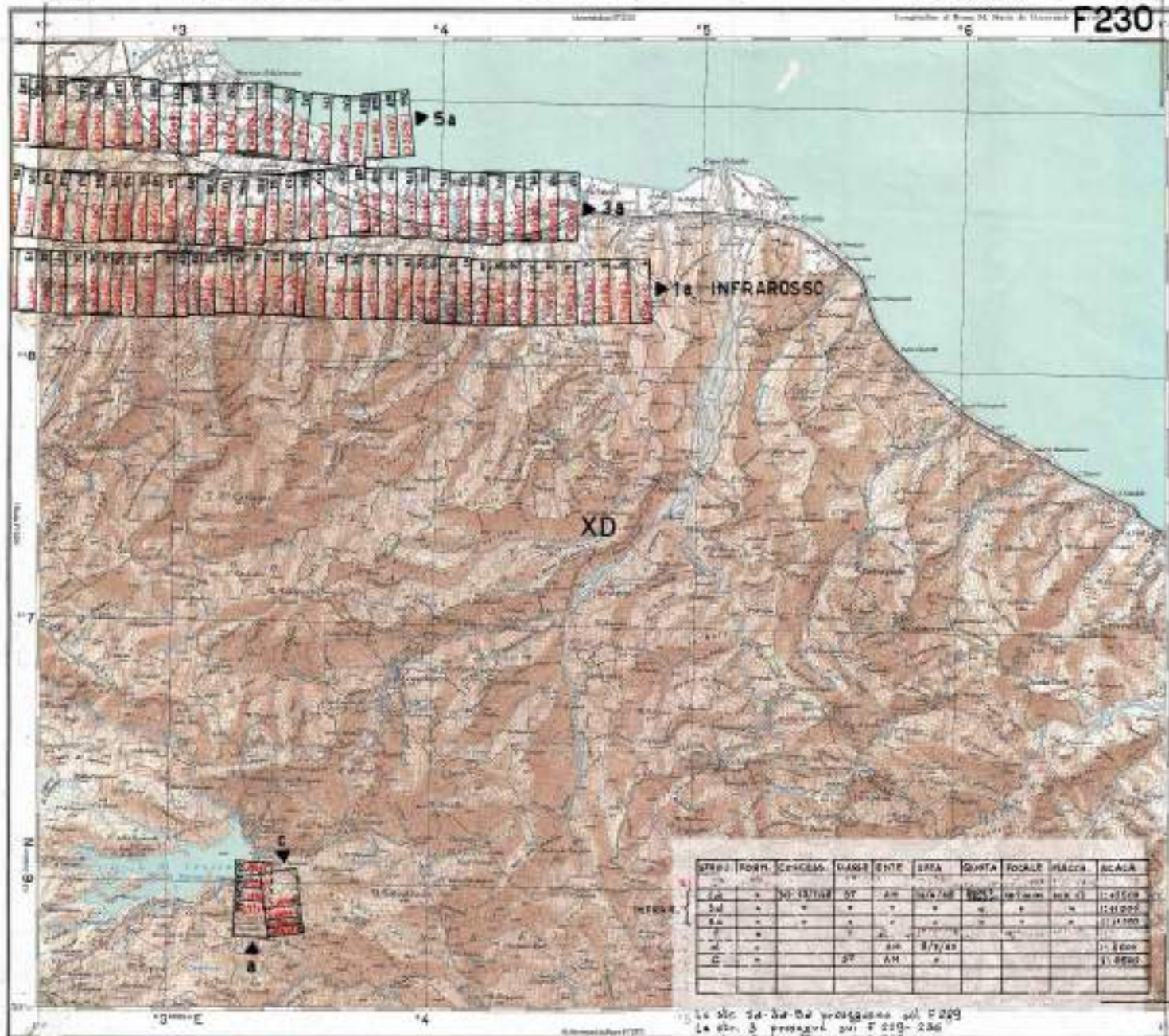

RETEGALATI  
DELLA PRIMA  
UNIVERSITA' TRIESTE

Scienze  
della Terra

LA LUNA COMPRENSORIA  
del Comune di Rossano

INTERVENZIIONE DI SOGG.  
**537**



PRODOTTO CON PROCEDIMENTO  
A. IN PUNTO 1. (M. 1000.00)  
E. IN PUNTO 2. (M. 1000.00)  
A. IN PUNTO 3. (M. 1000.00)  
A. IN PUNTO 4. (M. 1000.00)  
A. IN PUNTO 5. (M. 1000.00)  
A. IN PUNTO 6. (M. 1000.00)  
A. IN PUNTO 7. (M. 1000.00)  
A. IN PUNTO 8. (M. 1000.00)  
A. IN PUNTO 9. (M. 1000.00)  
A. IN PUNTO 10. (M. 1000.00)  
A. IN PUNTO 11. (M. 1000.00)  
A. IN PUNTO 12. (M. 1000.00)  
A. IN PUNTO 13. (M. 1000.00)  
A. IN PUNTO 14. (M. 1000.00)  
A. IN PUNTO 15. (M. 1000.00)  
A. IN PUNTO 16. (M. 1000.00)  
A. IN PUNTO 17. (M. 1000.00)  
A. IN PUNTO 18. (M. 1000.00)  
A. IN PUNTO 19. (M. 1000.00)  
A. IN PUNTO 20. (M. 1000.00)

PRODOTTO CON PROCEDIMENTO  
A. IN PUNTO 1. (M. 1000.00)  
E. IN PUNTO 2. (M. 1000.00)  
A. IN PUNTO 3. (M. 1000.00)  
A. IN PUNTO 4. (M. 1000.00)  
A. IN PUNTO 5. (M. 1000.00)  
A. IN PUNTO 6. (M. 1000.00)  
A. IN PUNTO 7. (M. 1000.00)  
A. IN PUNTO 8. (M. 1000.00)  
A. IN PUNTO 9. (M. 1000.00)  
A. IN PUNTO 10. (M. 1000.00)  
A. IN PUNTO 11. (M. 1000.00)  
A. IN PUNTO 12. (M. 1000.00)  
A. IN PUNTO 13. (M. 1000.00)  
A. IN PUNTO 14. (M. 1000.00)  
A. IN PUNTO 15. (M. 1000.00)  
A. IN PUNTO 16. (M. 1000.00)  
A. IN PUNTO 17. (M. 1000.00)  
A. IN PUNTO 18. (M. 1000.00)  
A. IN PUNTO 19. (M. 1000.00)  
A. IN PUNTO 20. (M. 1000.00)



PRODOTTO CON PROCEDIMENTO  
A. IN PUNTO 1. (M. 1000.00)  
E. IN PUNTO 2. (M. 1000.00)  
A. IN PUNTO 3. (M. 1000.00)  
A. IN PUNTO 4. (M. 1000.00)  
A. IN PUNTO 5. (M. 1000.00)  
A. IN PUNTO 6. (M. 1000.00)  
A. IN PUNTO 7. (M. 1000.00)  
A. IN PUNTO 8. (M. 1000.00)  
A. IN PUNTO 9. (M. 1000.00)  
A. IN PUNTO 10. (M. 1000.00)  
A. IN PUNTO 11. (M. 1000.00)  
A. IN PUNTO 12. (M. 1000.00)  
A. IN PUNTO 13. (M. 1000.00)  
A. IN PUNTO 14. (M. 1000.00)  
A. IN PUNTO 15. (M. 1000.00)  
A. IN PUNTO 16. (M. 1000.00)  
A. IN PUNTO 17. (M. 1000.00)  
A. IN PUNTO 18. (M. 1000.00)  
A. IN PUNTO 19. (M. 1000.00)  
A. IN PUNTO 20. (M. 1000.00)

PRODOTTO CON PROCEDIMENTO  
A. IN PUNTO 1. (M. 1000.00)  
E. IN PUNTO 2. (M. 1000.00)  
A. IN PUNTO 3. (M. 1000.00)  
A. IN PUNTO 4. (M. 1000.00)  
A. IN PUNTO 5. (M. 1000.00)  
A. IN PUNTO 6. (M. 1000.00)  
A. IN PUNTO 7. (M. 1000.00)  
A. IN PUNTO 8. (M. 1000.00)  
A. IN PUNTO 9. (M. 1000.00)  
A. IN PUNTO 10. (M. 1000.00)  
A. IN PUNTO 11. (M. 1000.00)  
A. IN PUNTO 12. (M. 1000.00)  
A. IN PUNTO 13. (M. 1000.00)  
A. IN PUNTO 14. (M. 1000.00)  
A. IN PUNTO 15. (M. 1000.00)  
A. IN PUNTO 16. (M. 1000.00)  
A. IN PUNTO 17. (M. 1000.00)  
A. IN PUNTO 18. (M. 1000.00)  
A. IN PUNTO 19. (M. 1000.00)  
A. IN PUNTO 20. (M. 1000.00)

PRODOTTO CON PROCEDIMENTO  
A. IN PUNTO 1. (M. 1000.00)  
E. IN PUNTO 2. (M. 1000.00)  
A. IN PUNTO 3. (M. 1000.00)  
A. IN PUNTO 4. (M. 1000.00)  
A. IN PUNTO 5. (M. 1000.00)  
A. IN PUNTO 6. (M. 1000.00)  
A. IN PUNTO 7. (M. 1000.00)  
A. IN PUNTO 8. (M. 1000.00)  
A. IN PUNTO 9. (M. 1000.00)  
A. IN PUNTO 10. (M. 1000.00)  
A. IN PUNTO 11. (M. 1000.00)  
A. IN PUNTO 12. (M. 1000.00)  
A. IN PUNTO 13. (M. 1000.00)  
A. IN PUNTO 14. (M. 1000.00)  
A. IN PUNTO 15. (M. 1000.00)  
A. IN PUNTO 16. (M. 1000.00)  
A. IN PUNTO 17. (M. 1000.00)  
A. IN PUNTO 18. (M. 1000.00)  
A. IN PUNTO 19. (M. 1000.00)  
A. IN PUNTO 20. (M. 1000.00)

PRODOTTO CON PROCEDIMENTO  
A. IN PUNTO 1. (M. 1000.00)  
E. IN PUNTO 2. (M. 1000.00)  
A. IN PUNTO 3. (M. 1000.00)  
A. IN PUNTO 4. (M. 1000.00)  
A. IN PUNTO 5. (M. 1000.00)  
A. IN PUNTO 6. (M. 1000.00)  
A. IN PUNTO 7. (M. 1000.00)  
A. IN PUNTO 8. (M. 1000.00)  
A. IN PUNTO 9. (M. 1000.00)  
A. IN PUNTO 10. (M. 1000.00)  
A. IN PUNTO 11. (M. 1000.00)  
A. IN PUNTO 12. (M. 1000.00)  
A. IN PUNTO 13. (M. 1000.00)  
A. IN PUNTO 14. (M. 1000.00)  
A. IN PUNTO 15. (M. 1000.00)  
A. IN PUNTO 16. (M. 1000.00)  
A. IN PUNTO 17. (M. 1000.00)  
A. IN PUNTO 18. (M. 1000.00)  
A. IN PUNTO 19. (M. 1000.00)  
A. IN PUNTO 20. (M. 1000.00)

ESTRATTO

537  
537B  
537C

La str. 3a-3b-3c proseguono sul F229  
La str. 3 proseguono sul F219-236  
La str. 0 proseguono sul F257

Proprietà immobiliare  
del 537 su tutto il F230-236  
dell'area di 10000 mq circa  
in Rossano (CZ)

Reddito catastale (art. 10  
del D.L. 11/5/46)  
Reddito catastale (art. 10  
del D.L. 11/5/46)  
Reddito catastale (art. 10  
del D.L. 11/5/46)  
Reddito catastale (art. 10  
del D.L. 11/5/46)

Superficie in mq  
Superficie in mq  
Superficie in mq  
Superficie in mq

Superficie in mq  
Superficie in mq  
Superficie in mq  
Superficie in mq



AEROFOTOGRAMMA



Edificio in oggetto

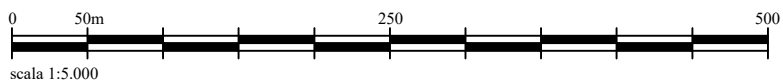

scala 1:5.000



AEROFOTOGRAMMA

○ Edificio in oggetto

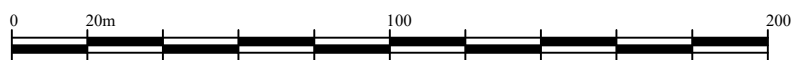

SCALA 1 : 2.000



# TRIBUNALE ORDINARIO - CASTROVILLARI

## ESPROPRIAZIONI IMMOBILIARI

### 45/2019

PROCEDURA PROMOSSA DA:  
Banca di Credito Cooperativo Bergamo e Valli, S.C.

DEBITORE:



GIUDICE:

Dott. Alessandro Paone

CUSTODE:

Dott.ssa Daniela Salerno

## CONSULENZA ESTIMATIVA GIUDIZIARIA

creata con Tribù Office 6

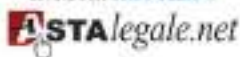

TECNICO INCARICATO:

**Ing. Giuseppe Tomel**

CF: TMOGPP54C16E259E

con studio in ROSSANO (CS) VIA TORRE PISANI, 8

telefono: 0983514865

email: tomelstudioing@libero.it

PEC: tomelstudioing@arubapec.it

**ALLEGATO 6**  
ELABORATI STATO DI FATTO

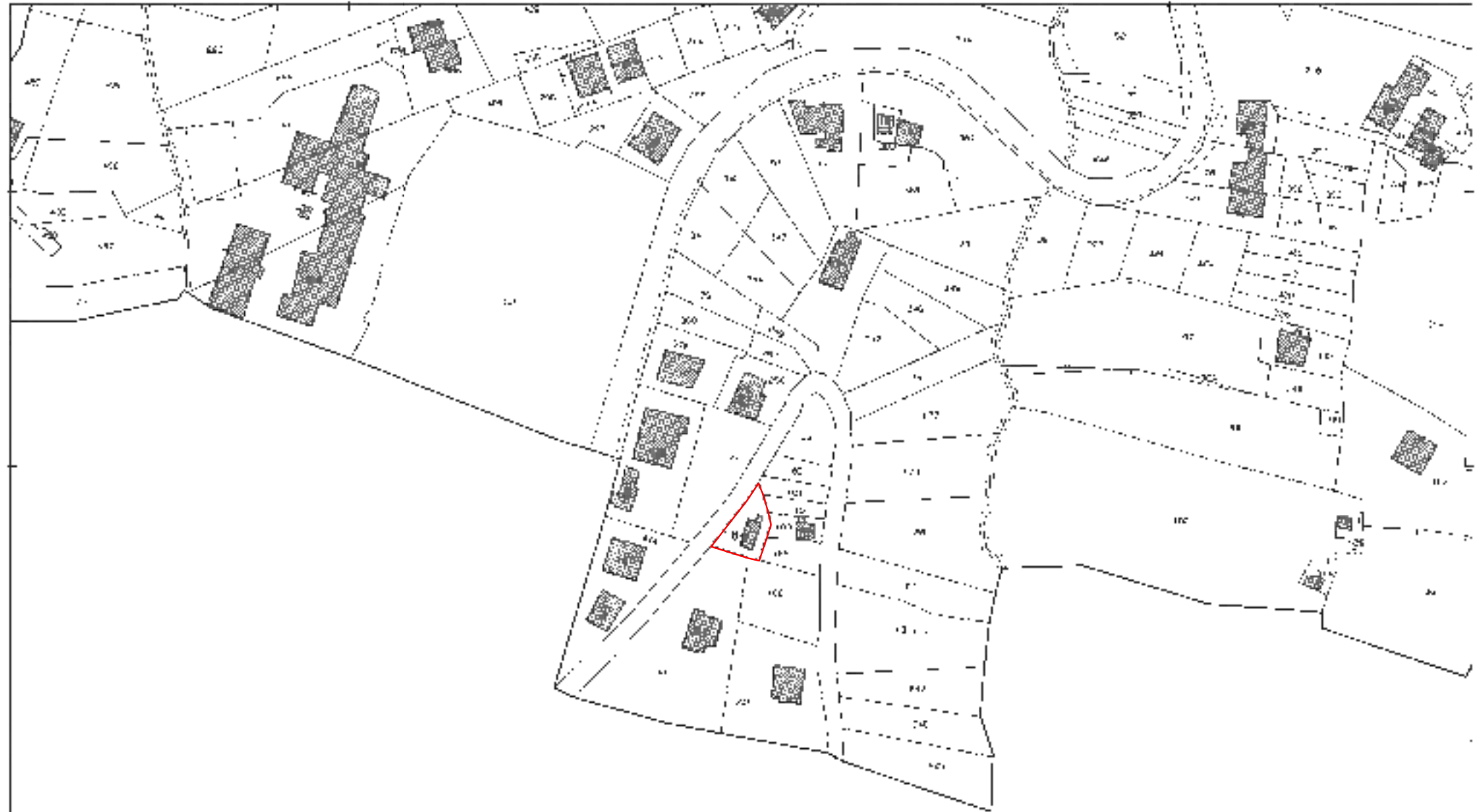

N 0° 0' 0"

1:2000

Comune ICS: CORTELLANO-ROSSANO/R Scala originale 1:2000  
Foglio 20 Dimensione cartina: 534 600 x 358 000 metri  
Controllo grafico: 21/Gen-2021 10.1.16  
M.F. 014/2021

Particella: 24



Immobile oggetto di procedura

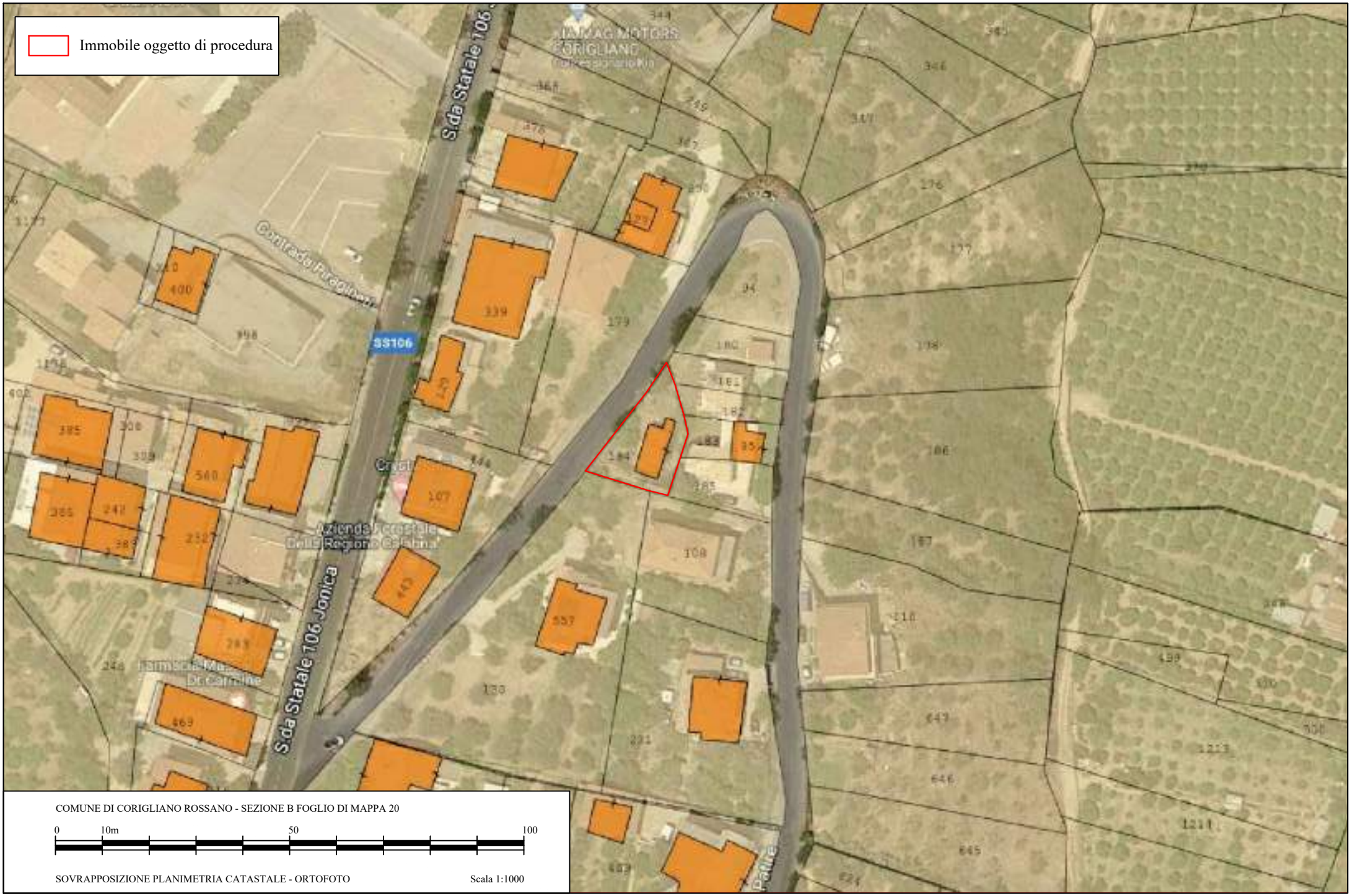

COMUNE DI CORIGLIANO ROSSANO - SEZIONE B FOGLIO DI MAPPA 20



SOVRAPPOSIZIONE PLANIMETRIA CATASTALE - ORTOFOTO

Scala 1:1000

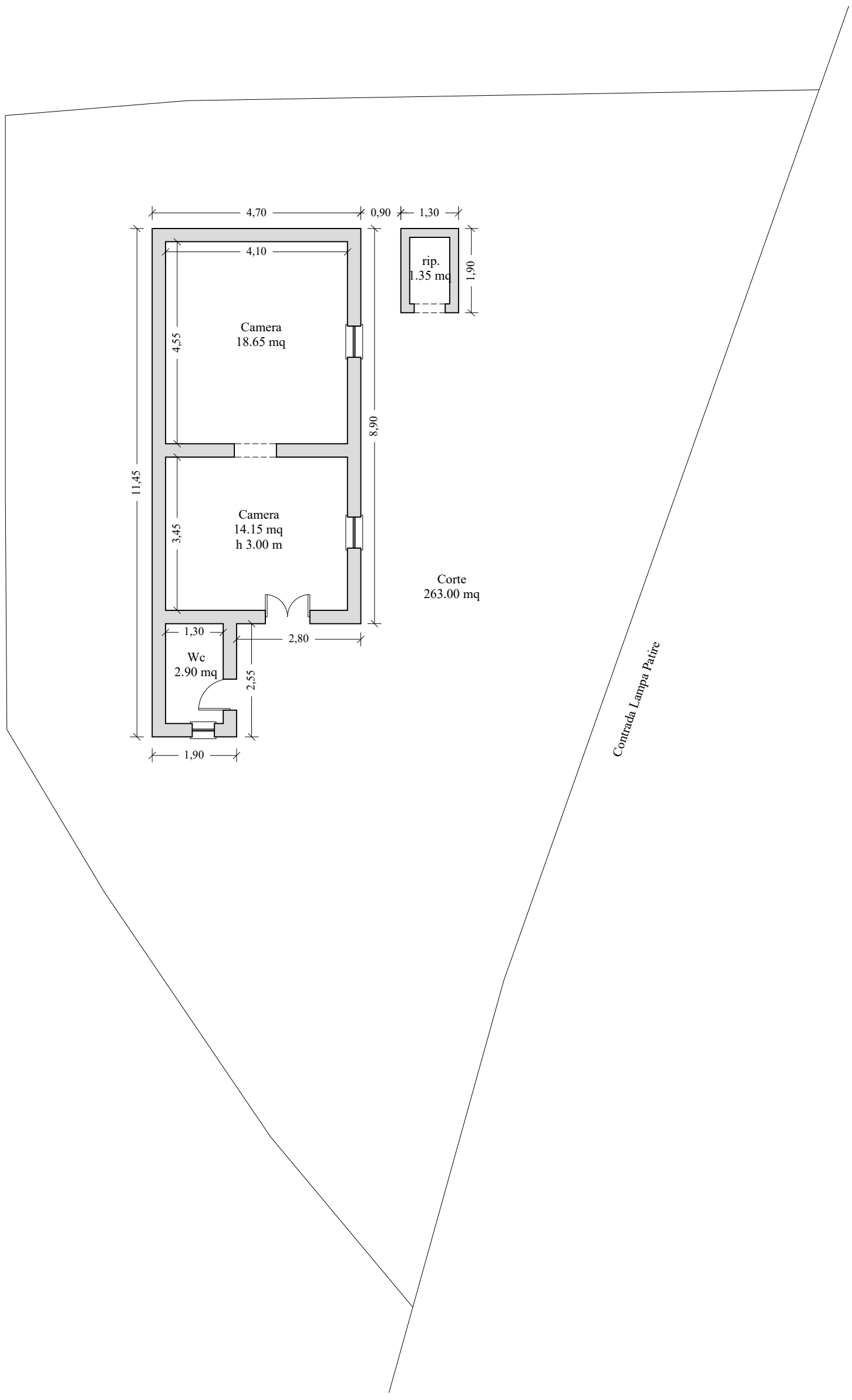
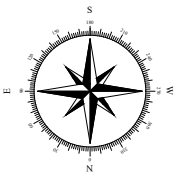

*Contrada L'ampa Patire*

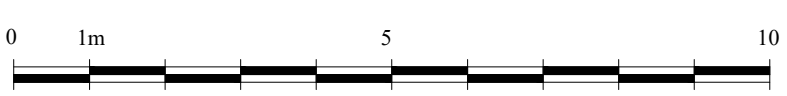





# TRIBUNALE ORDINARIO - CASTROVILLARI

## ESPROPRIAZIONI IMMOBILIARI

### 45/2019

PROCEDURA PROMOSSA DA:  
Banca di Credito Cooperativo Bergamo e Valli, S.C.

DEBITORE:



GIUDICE:

Dott. Alessandro Paone

CUSTODE:

Dott.ssa Daniela Salerno

## CONSULENZA ESTIMATIVA GIUDIZIARIA

creata con Tribù Office 6

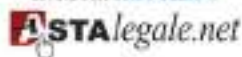

TECNICO INCARICATO:

**Ing. Giuseppe Tomel**

CF: TMOGPP54C16E259E

con studio in ROSSANO (CS) VIA TORRE PISANI, 8

telefono: 0983514865

email: tomelstudioing@libero.it

PEC: tomelstudioing@arubapec.it

<p>ALLEGATO 7 DOCUMENTAZIONE FOTOGRAFICA</p>
--

