

DOCUMENTAZIONE FOTOGRAFICA

Comune di Spezzano Albanese (CS)

Appartamento (P.1°) sito in Via Vittorio Vattimo n. 30



Prospetto su Via V. Vattimo



Prospetto su spazio condominiale
angolo Via V. Vattimo



Vista esterna del fabbricato,
prospetto posteriore



vano scala



Vista interna dei vani: cucina



Vista interna dei vani: soggiorno



Vista interna dei vani: bagno



Vista interna dei vani: disimpegno



Vista interna dei vani: ripostiglio; camera 1



Vista interna dei vani: camera 2



Vista esterna: balcone posteriore e anteriore (su Via V. Vattimo)

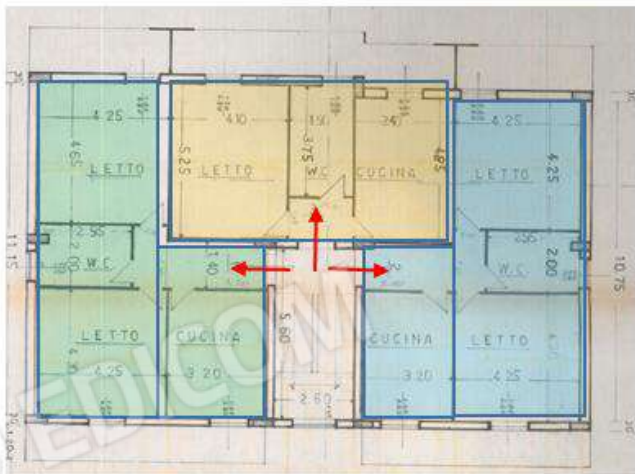

Pianta di progetto approvato con *Concessione Edilizia* N. 463 del 14/03/1990 al n. 1164, che prevedeva la realizzazione di n. 3 appartamenti per piano.

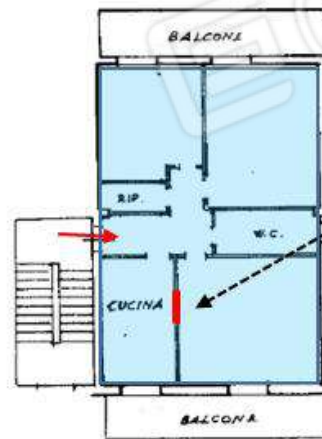

Sulla parete è presente una porta non indicata nella planimetria catastale

Pianta dell'appartamento stato attuale: su ogni piano sono presenti due appartamenti, ad accezione del piano mansarda con un solo appartamento.