

# STUDIO TECNICO

Geom. Attilio Longo  
Via Battisti n. 45  
S. Lorenzo del Vallo

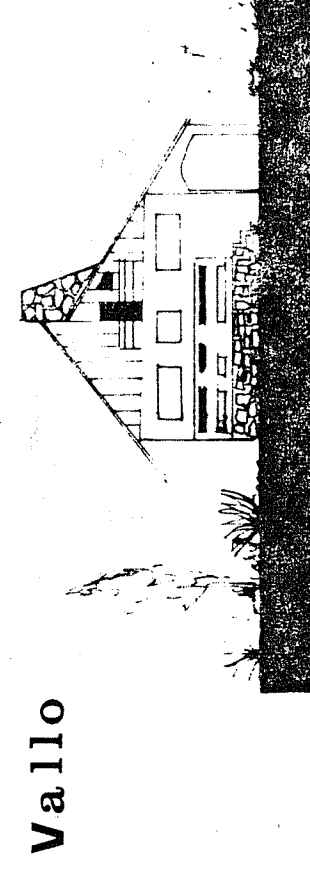

**COMUNE** S. R. L. O. S. S. Z. C. D. S. L. V. A. L. I. C.  
**LOCALITA** CENTRO ABITATO  
**OGGETTO** FABBRICATO DI CIVILI ABITAZIONI - REGIONE CALABRIA  
UFFICIO PER L'EDILIZIA - QUANTITA' VERBA NELLA DATA DEL 15/07/1988  
PROPRIETARIO GIULIA VINCIGUAGLIA

**TITOLO** COMUNE DI S. LORENZO DEL VALLO Provincia di Catanzaro  
**UFFICIO TECNICO** ALBERTO VILLO  
CALCOLOISTA  
D. L.  
SCALA 1:100

## FONDAZIONE

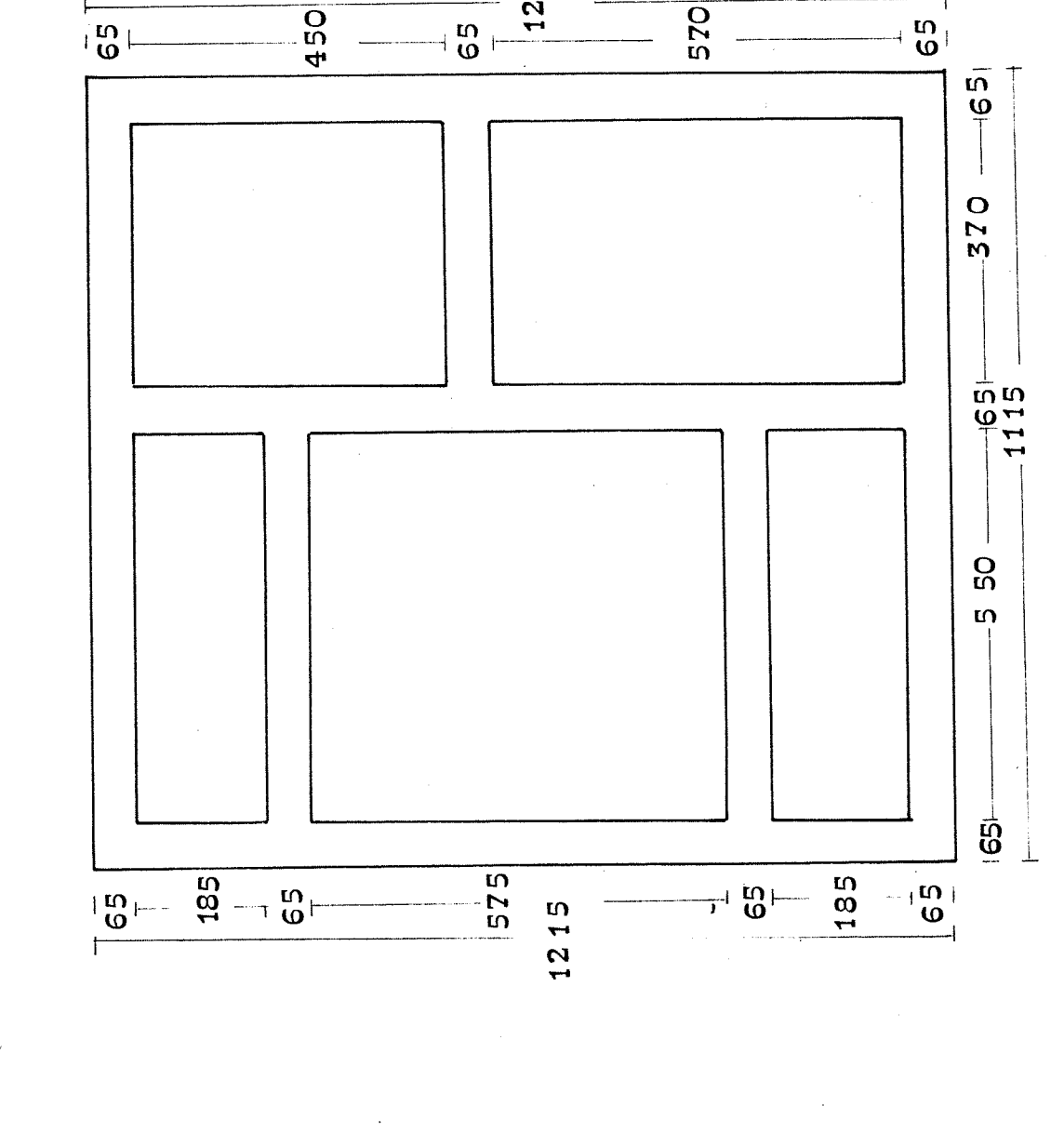

## PIANO TERRA

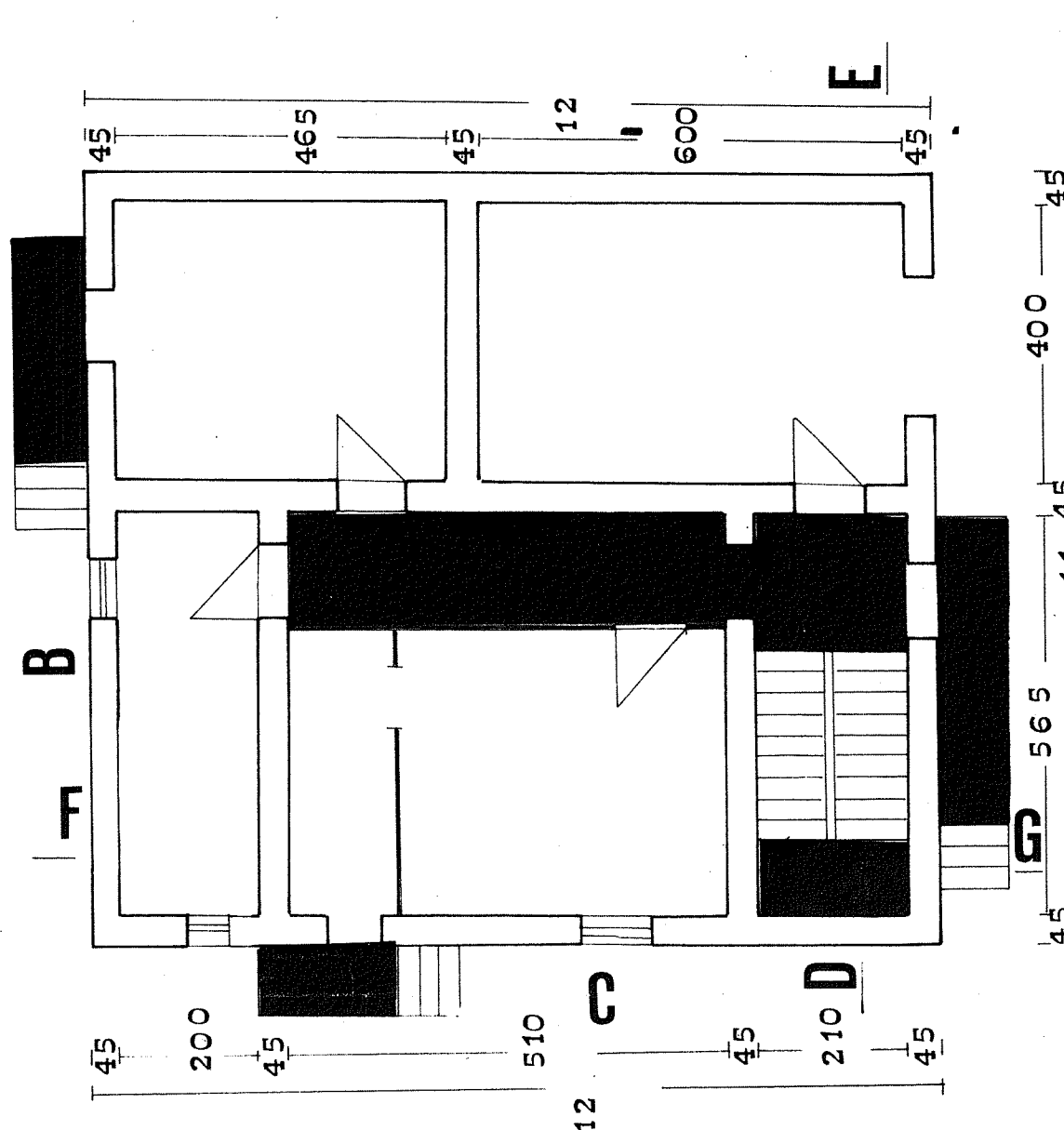

## PRIMO PIANO

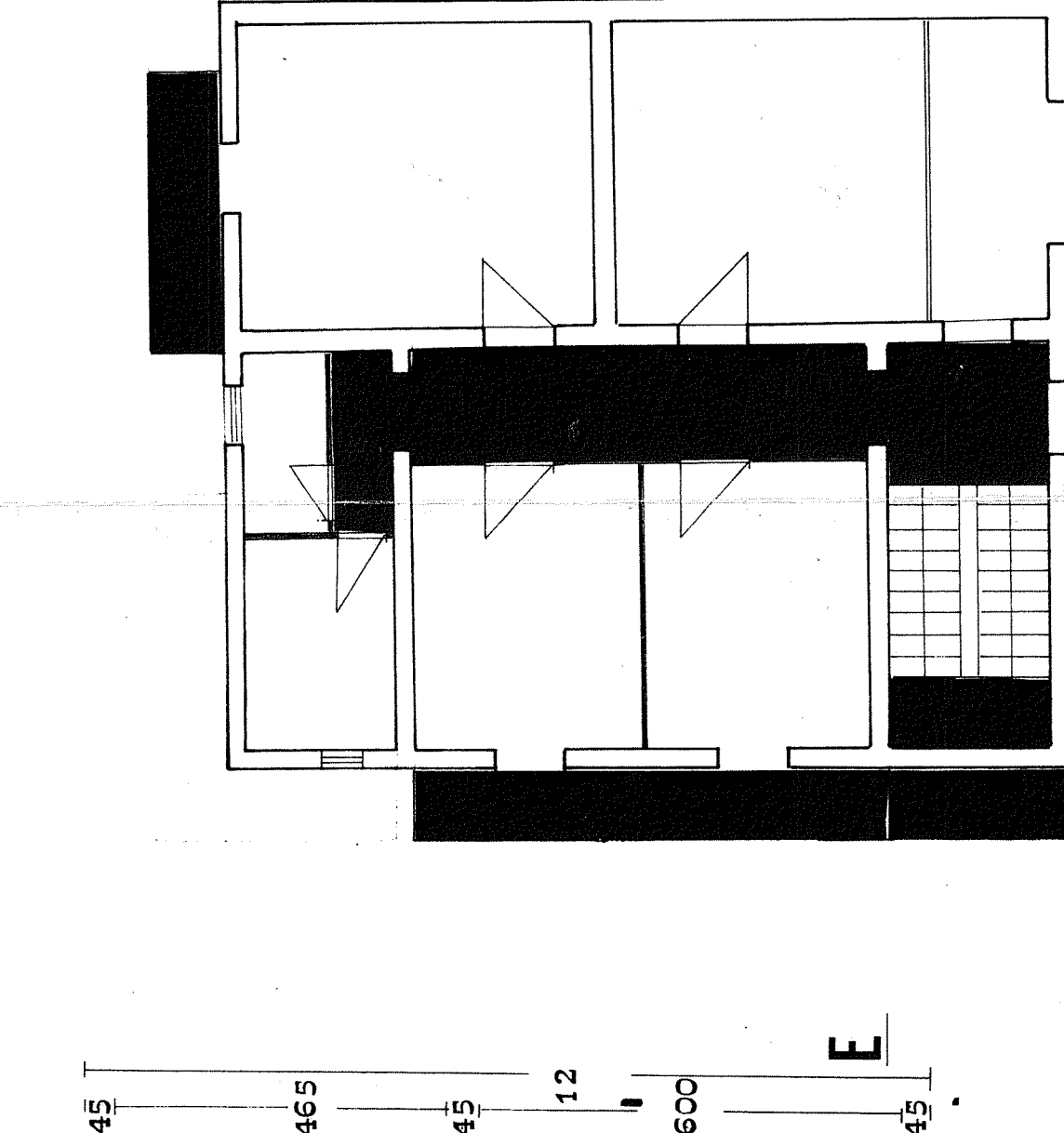

## SEZDE

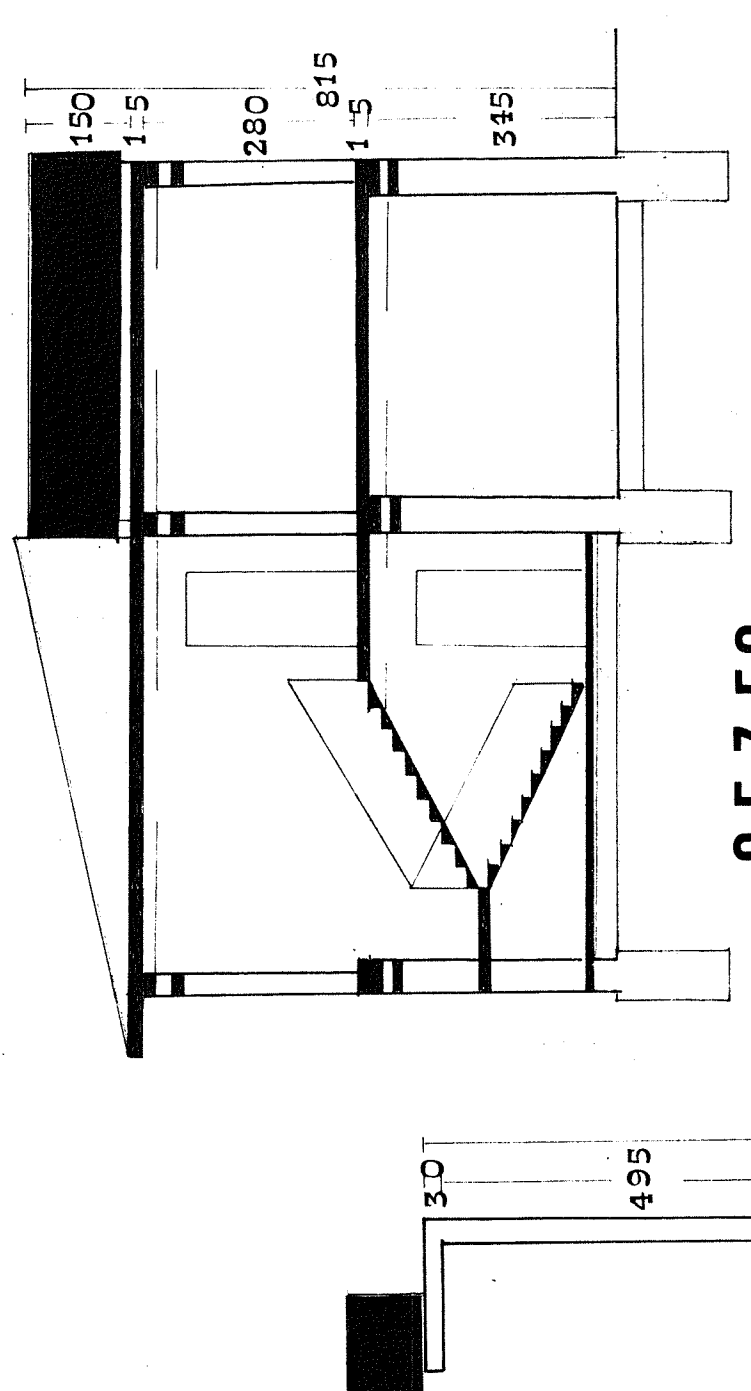

## SEZ FG

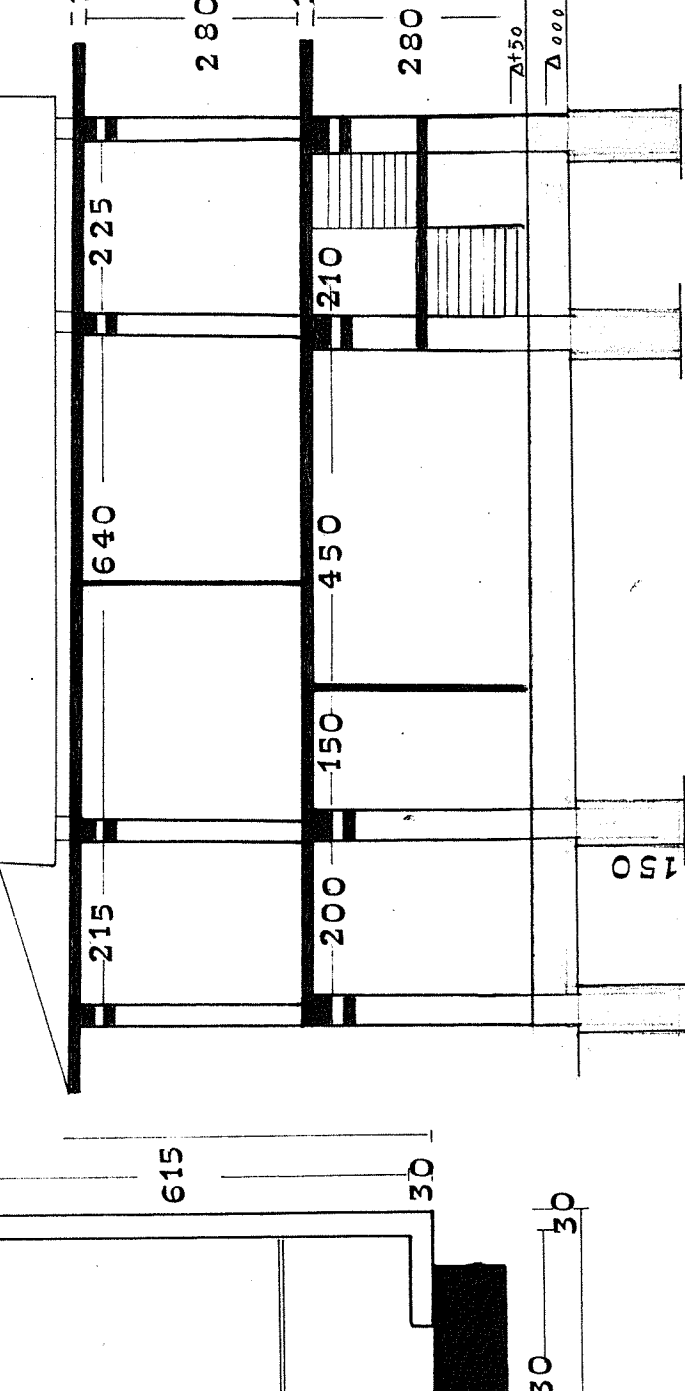

## PROSPETTI

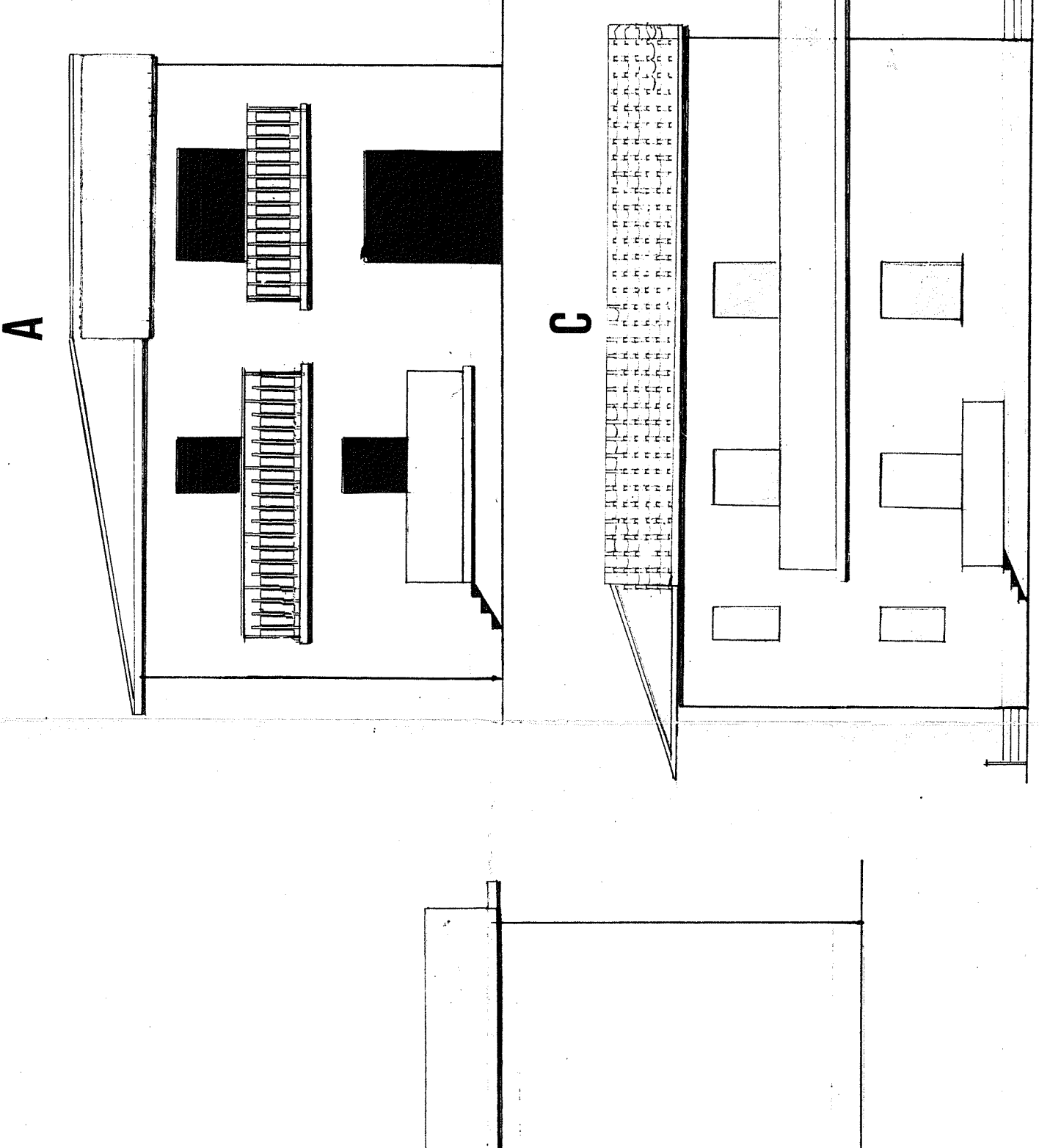

## PIANTA TETTO

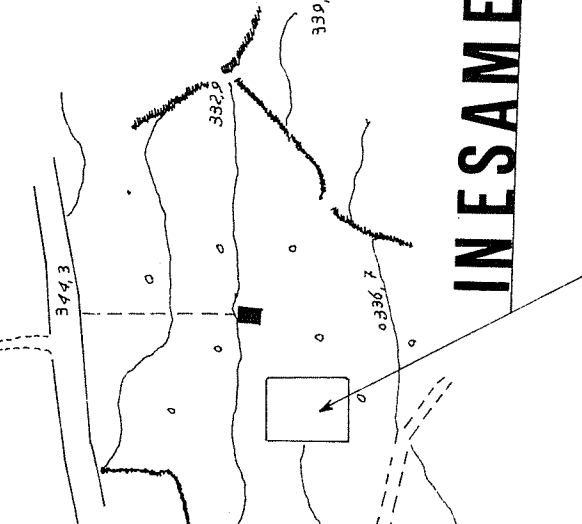
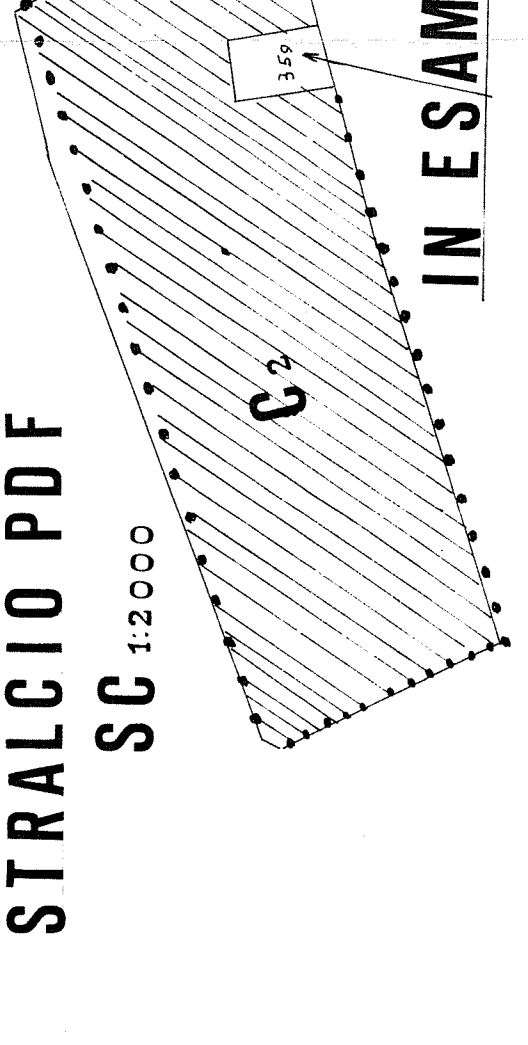
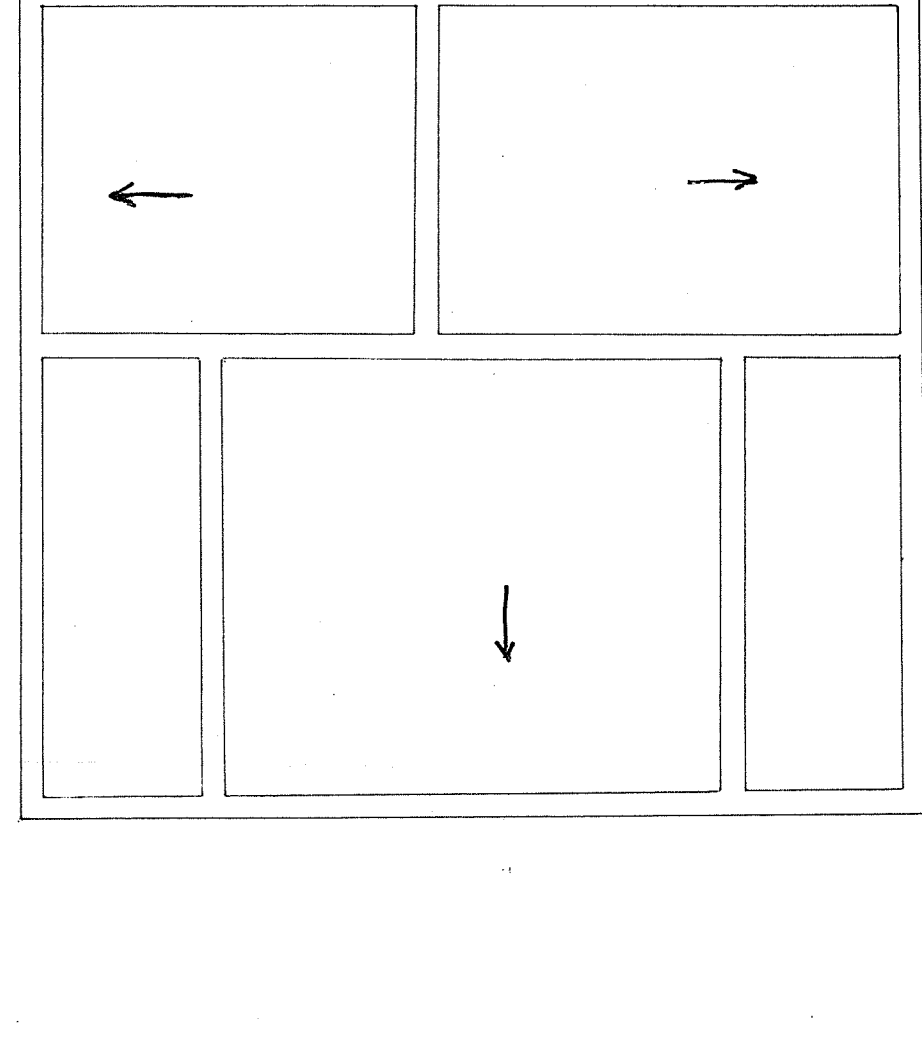

## SVILUPPO PARZIALE ZONA UBICAZIONE SC 1:500

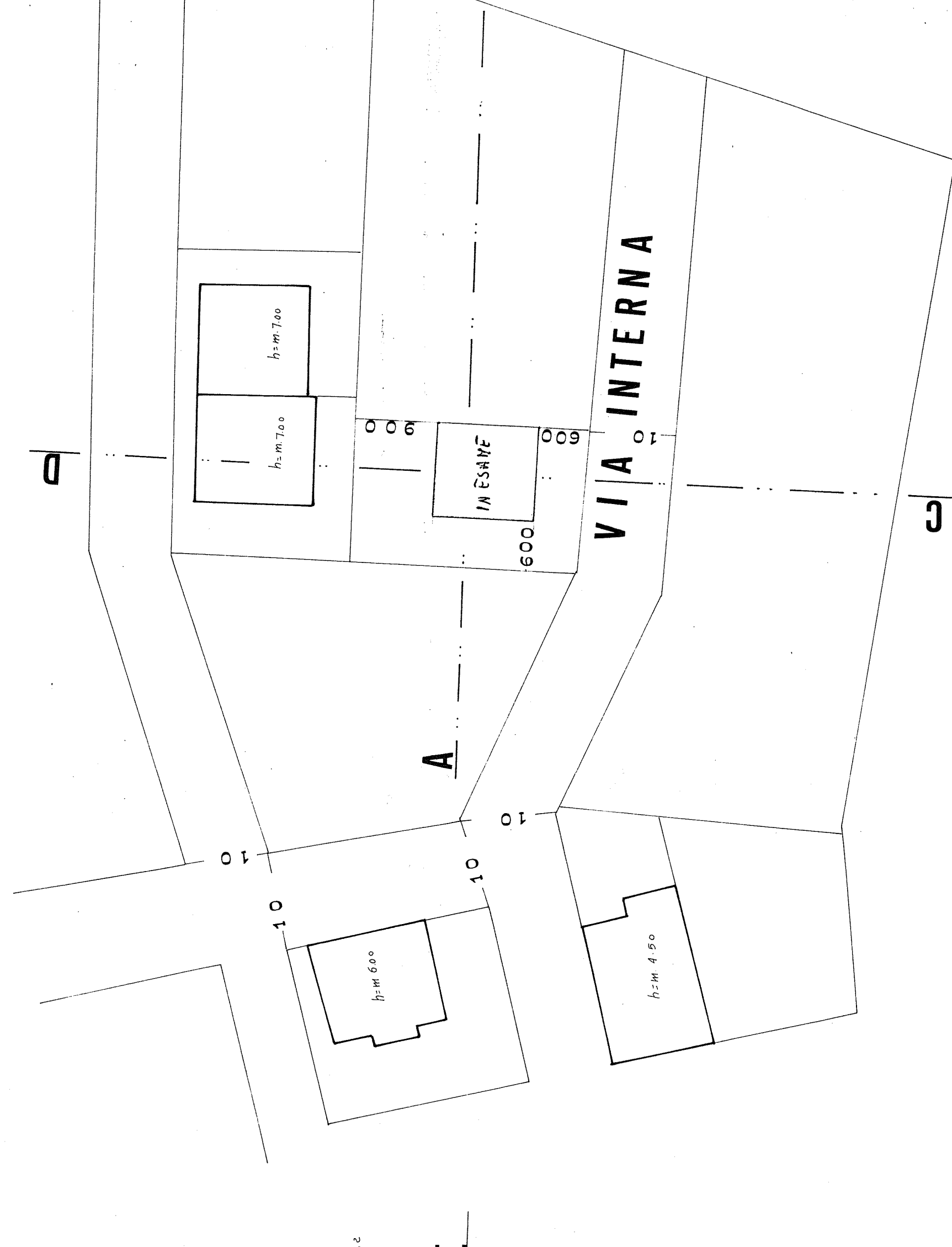

## PUNTO ABC SC 1:200

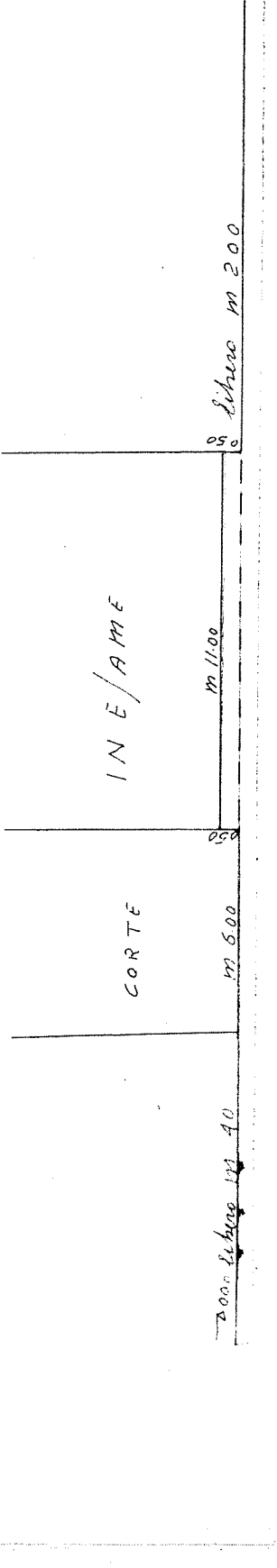

## PUNTO C D SC 1:200

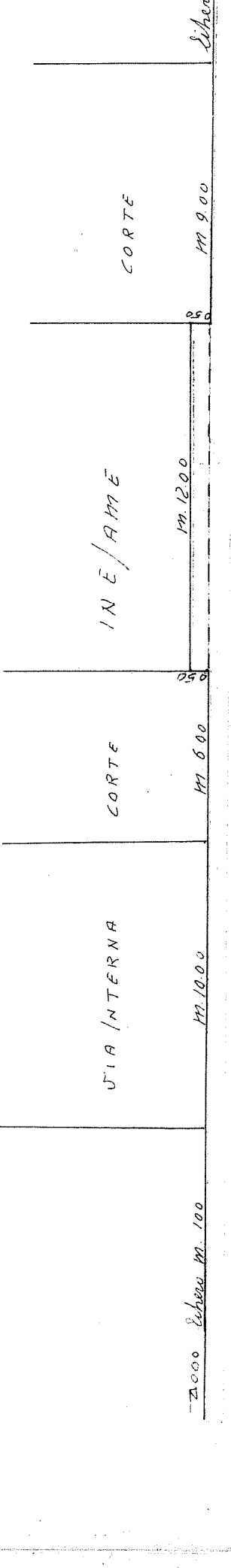

Agenzia del Territorio  
**CATASTO FABBRICATI**  
 Ufficio Provinciale di  
 Cosenza

Dichiarazione protocollo n. _____ del _____	
Planimetria di u.i.u. in Comune di San Lorenzo Del Vallo	
Via Filippo Turati _____ civ. 5	
Identificativi Catastali: Sezione: Foglio: 13 Particella: 853 Subalterno: 1	Compilata da: Martucci Damiano Iscritto all'albo: Ingegneri Prov. Cosenza _____ N. 1613

Scheda n. 1 Scala 1:200

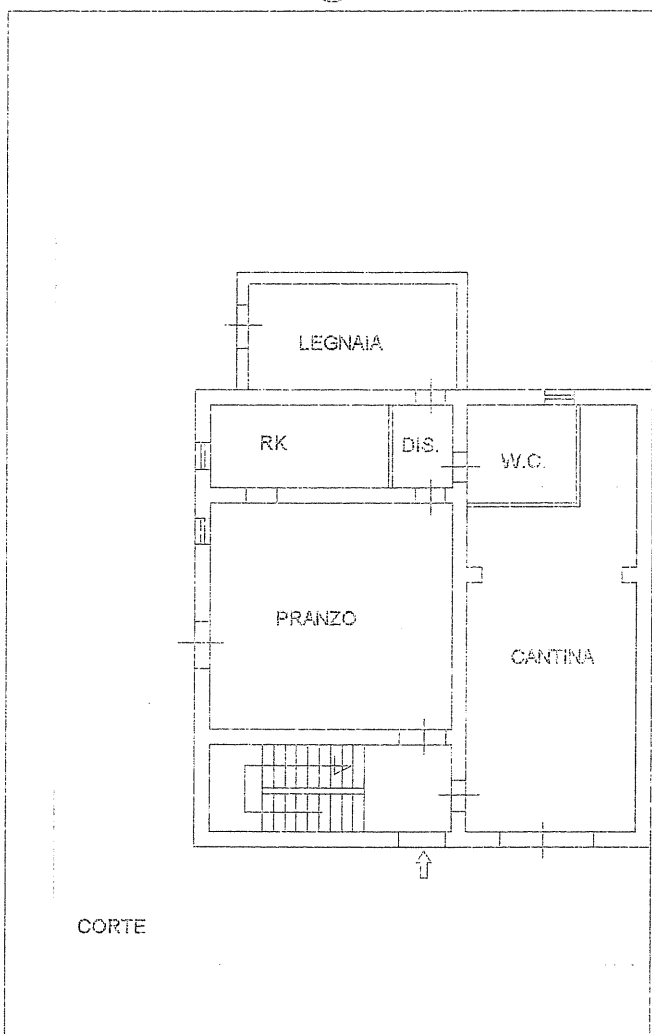

PIANO TERRA  
 H=2,80 mt  
 VIA FILIPPO TURATI

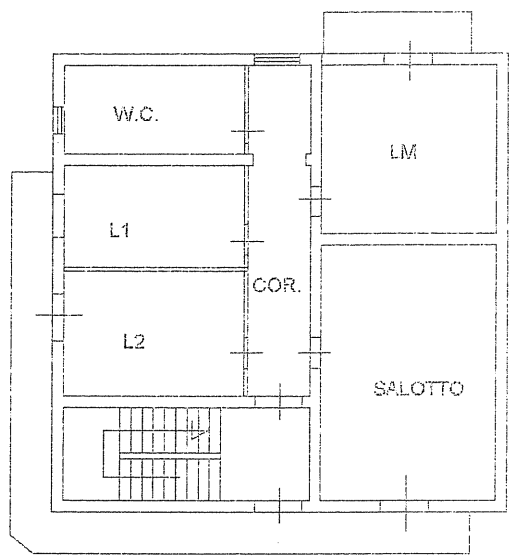

PIANO PRIMO  
 H=2,80 mt



COMUNE DI S. LORENZO DEL VALLO  
Provincia di Cosenza

UFFICIO TECNICO

Allegato n. TRC alla concessione  
edilizia n. TRC del 14.3.986  
per la realizzazione di FABBRICATO PER CIV. ABIT.  
Il Funzionario Uff. Tecnico *[Signature]*  
Il Sindaco *[Signature]*

C O M U N E D I S A N L O R E N Z O D E L V A L L O

PROGETTO DI RECINZIONE

DITTA: C I F C L L A V I N C E N Z O

IL TECNICO: *geom. Attilio LONGO*



*Attilio Longo*

FONDAZIONE

PIANTA

Rapp. alla Sc. 1:200

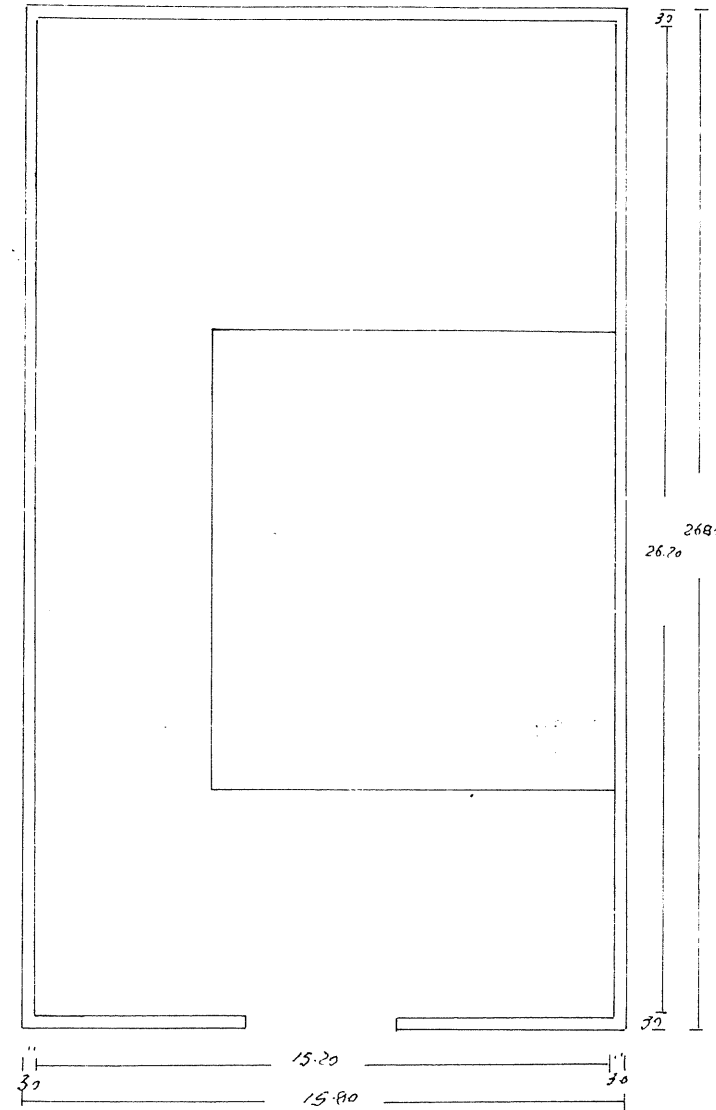
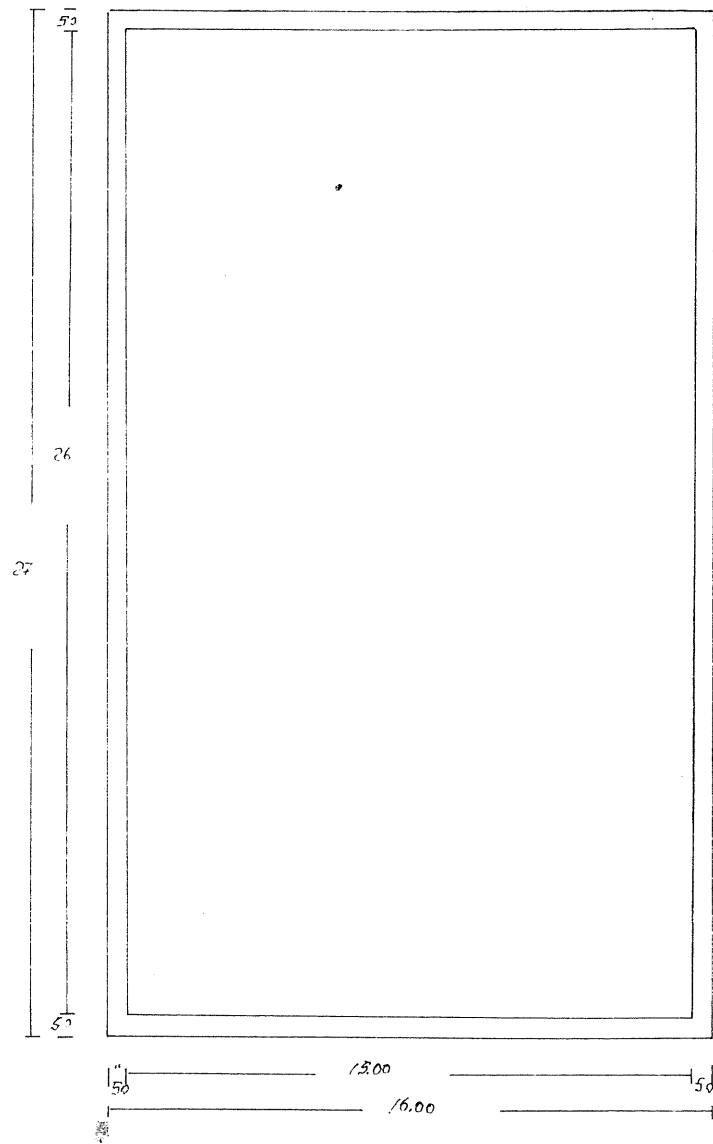

PROSPETTO INDICATIVO SC.T.100

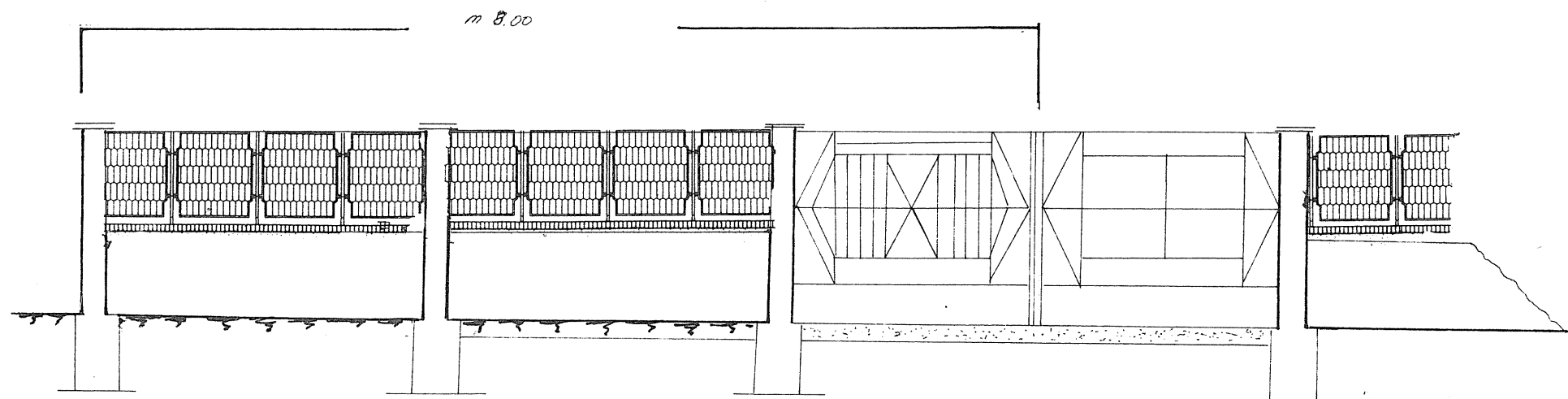
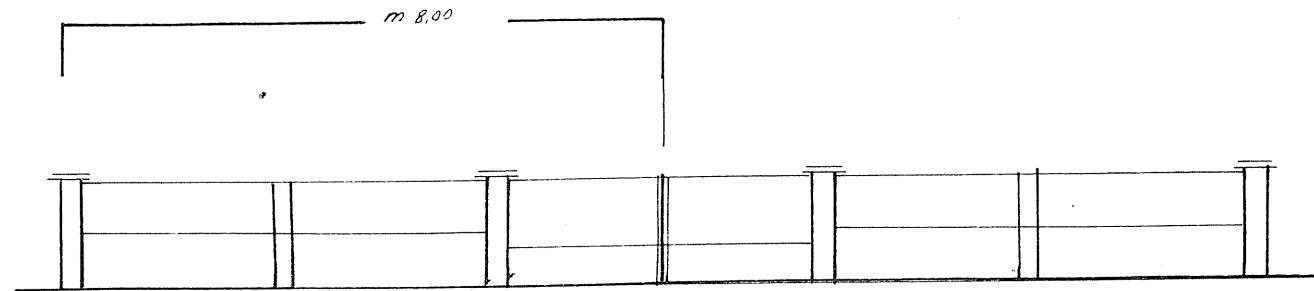

SEZIONE Longitudinale con prospetto particolarezzato-  
Rapporto alla Scala da uno a cinquanta