

ELABORATO PLANIMETRICO
COMUNE di ALTOMONTE Foglio N.22

SCALA 1:2000

IL TECNICO
Dr. Agr. L. Gallicci



SCALA 1:500

PIANO TERRA

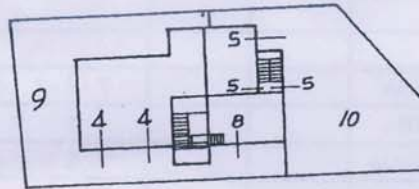

PIANO PRIMO

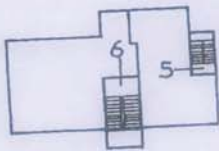

PIANO SECONDO

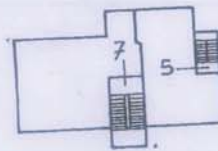

PARTITA N° 1599

SUB. 1-2-3- (SOPPRESSI)
PER FRAZIONAMENTO SUB 2

SUB. 4 APPARTAMENTO PIANO TERRA
PER FRAZIONAMENTO SUB. 2-3

SUB. 5 APPARTAMENTO PT-1 (2° PIANO SOTTO)
PER FRAZIONAMENTO SUB. 3

SUB. 6 APPARTAMENTO P.1
SUB. 7 SOTTOTETTO SOFFITTA P.2 (SOPRALEV.)
PER FRAZIONAMENTO SUB. 2-3

SUB. 8 BEHE COMUNE NON CENSIBILE (VANO SCARICINO)
PER FRAZIONAMENTO SUB. 1

SUB. 9 BEHE COMUNE NON CENSIBILE (CORTE): AI SUB. 1
SUB. 10 BEHE COMUNE NON CENSIBILE (CORTE): AI SUB. 1

Elaborato Planimetrico - Situazione al 10/10/2022 - Comune di ALTOMONTE(A240) - < Foglio 22 Particella 197 >

MODULARIO
F. fig. rend. 487



MINISTERO DELLE FINANZE
DIREZIONE GENERALE DEL CATASTO E DEI SS.TT.EE.
CATASTO EDILIZIO URBANO (RDL 13-4-1939, n. 652)

MOD. UN (CEU)

LIRE
250

Planimetria di u.i.u. in Comune di ALTOMONTE via SAN NICOLA civ.

CORTE Sub.10



PIANTA PIANO TERRA

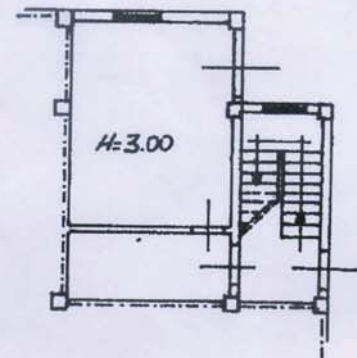

PIANTA PRIMO PIANO

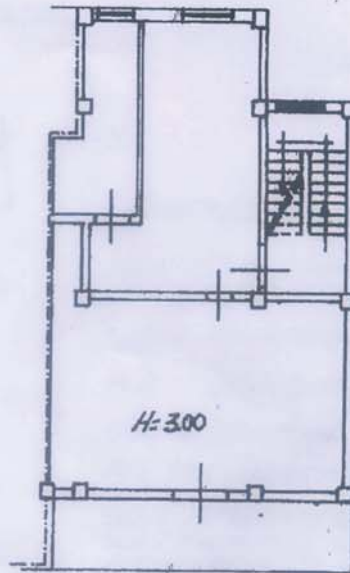

PIANTA SOTTOTETTO SOFFITTA

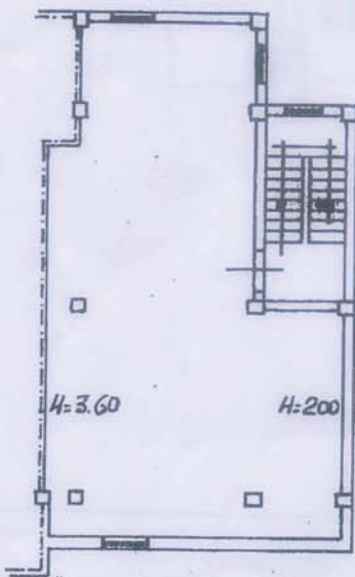

ORIENTAMENTO



SCALA DI 1:200

Catasto Edilizio Urbanistico - Situazione al 10/10/2022 - Comune di ALTOMONTE(A240)- < Foglio 22 - Particella 197 - Subalterno 10 - > - Uju graffiata
CONTRADA SAN NICOLA Piano T - 1 - 2

Dichiarazione di N.C.
Denuncia di variazione
Planimetria in atti

Compilata dal Dr. Agr. GALICCHIO
Carlo
(Titolo, cognome e nome)

RISERVATO ALL'UFFICIO

Presentazione: 26/01/1993 - Data: 10/10/2022 - n. T248031 - Richiedente: GLLNDR89T02B157H

Edizione: 197 - Formato di acquisizione: A4 (210x297) - Formato stampa: A4 (210x297) - n. 197 sub 15 della provincia di CECILENTA

data 1/10 Firma