

TRIBUNALE ORDINARIO DI CASTROVILLARI

ESECUZIONE IMMOBILIARE

PROC. N. 67/20 R.G.E.

ALLEGATO N. 3

MAPPA CATASTALE – ELABORATO PLANIMETRICO – PLANIMETRIA

16/09/21

CTU
Arch. Vincenzina Godino



ELABORATO PLANIMETRICO	
Compilato da: Plastina Antonio	
Iscritto all'albo: Ingegneri	
Prov. Cosenza	N. 595

Agenzia del Territorio
CATASTO FABBRICATI
Ufficio Provinciale di
Cosenza

Comune di Corigliano Calabro
Sezione: Foglio: 94 Particella: 983

Protocollo n. CS0329105 del 15/06/2007
Tipo Mappale n. 317494 del 08/06/2007

Dimostrazione grafica dei subalterni Scala 1 : 500

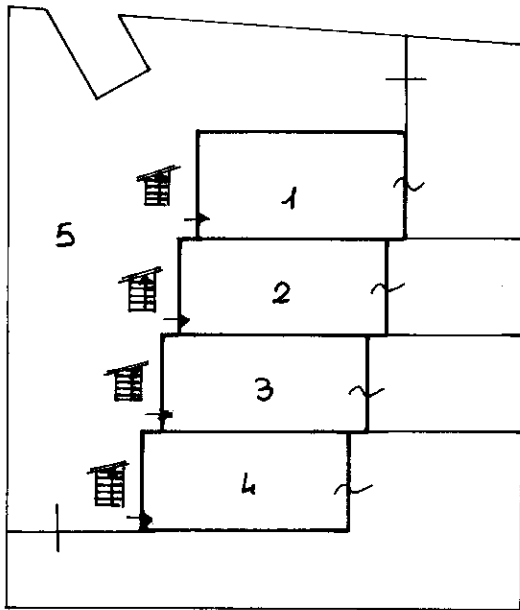

PIANO TERRA

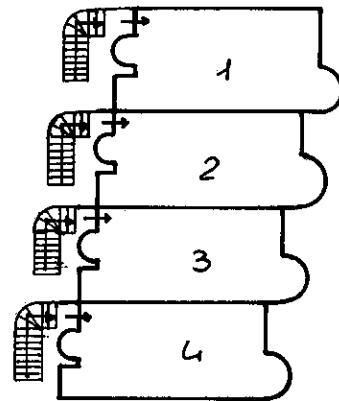

1° PIANO

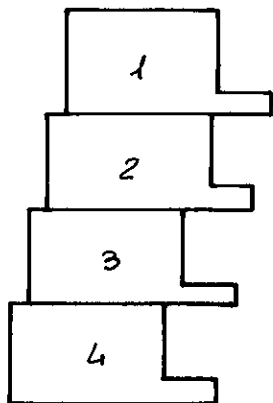

2° PIANO

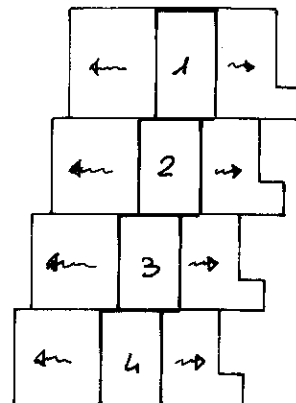

3° PIANO

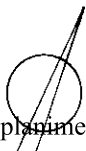

Ultima planimetria in atti

**Agenzia del Territorio
CATASTO FABBRICATI
Ufficio Provinciale di
Cosenza**

Dichiarazione protocollo n. CS0329105 del 15/06/2007

Planimetria di u.i.u. in Comune di Corigliano Calabro

Contrada Cannata

civ. SNC

Identificativi Catastali:

Sezione:

Foglio: 94

Particella: 983

Subalterno: 4

Compilata da:

Plastina Antonio

Iscritto all'albo:

Ingegneri

Prov. Cosenza

N. 595

Scheda n. 1

Scala 1:200

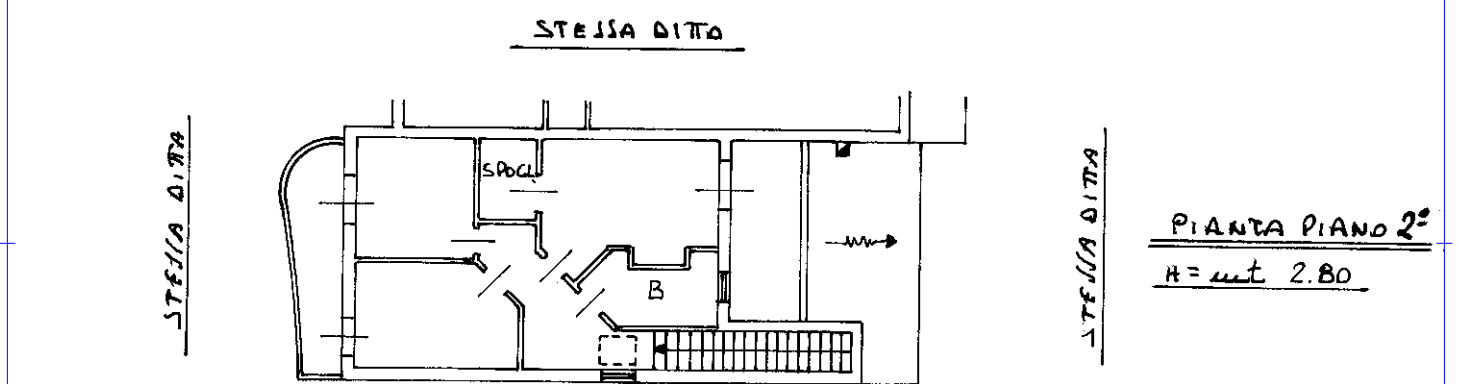
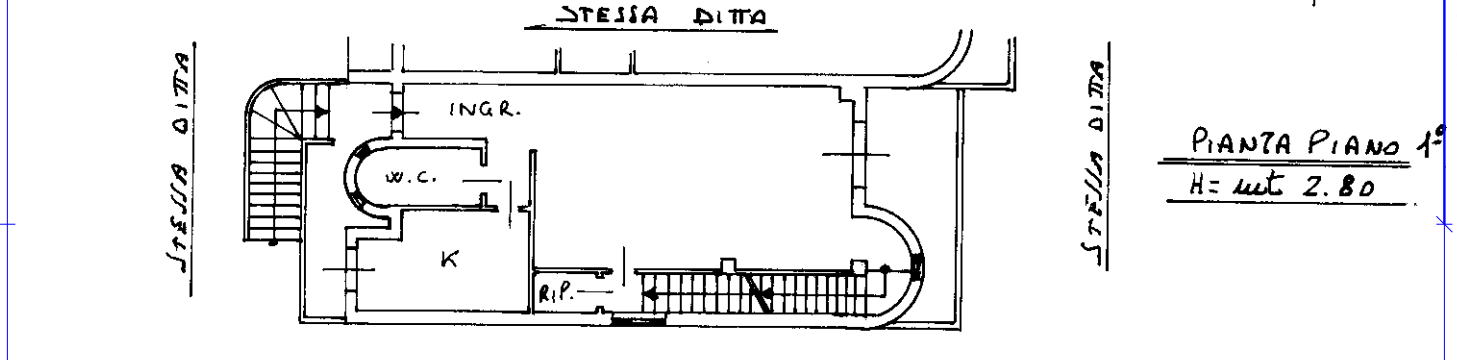
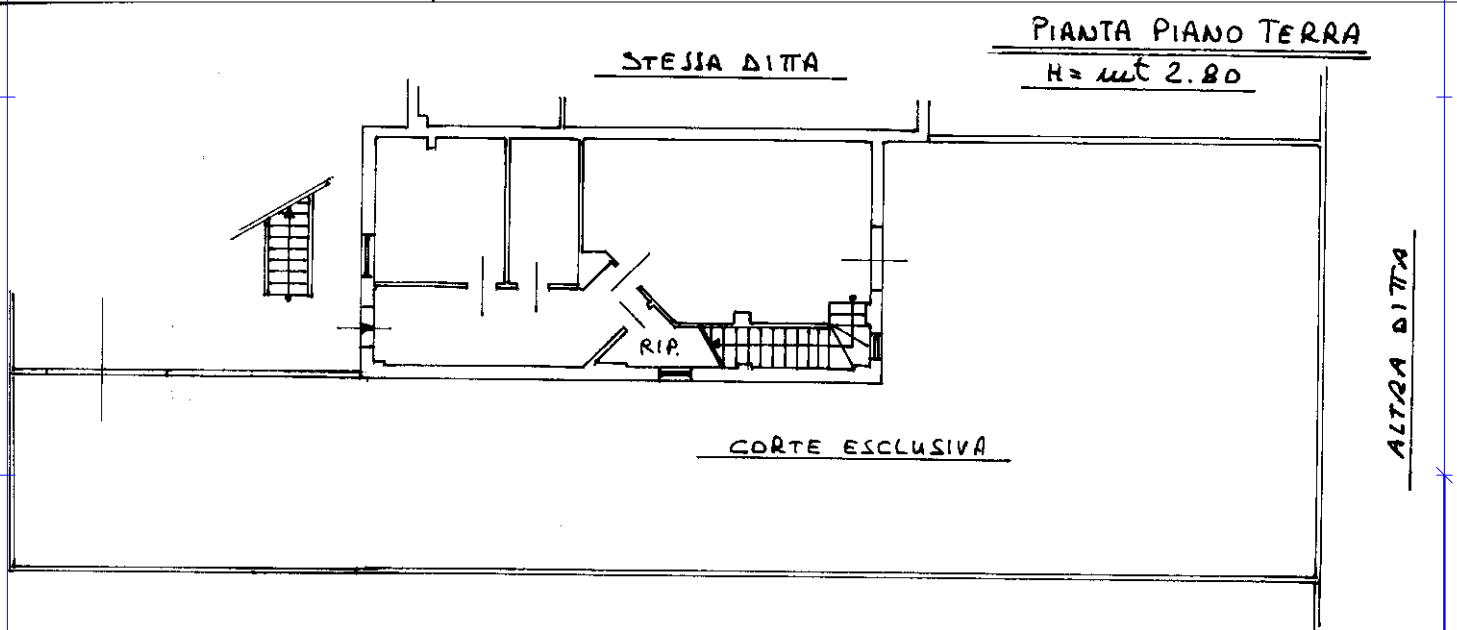

Ultima planimetria in atti

Catasto dei Fabbricati - Situazione al 12/10/2020 - Comune di CORIGLIANO CALABRO (D005) - < Foglio: 94 - Particella: 983 - Subalterno: 4 >
VIA CANNATA SNC piano: T-1-2-3;