

TRIBUNALE DI CASTROVILLARI

**SEZIONE CIVILE – UFFICIO ESECUZIONI IMMOBILIARI
PROC.ES. 132/2021 R.G.E.**

PRISMA SPV/ [REDACTED]

UBICAZIONE : COMUNE DI VILLAPIANA

GIUDICE PER L'ESECUZIONE : D.SSA GAUDIANO GIULIANA

CUSTODE GIUDIZIARIO : D.SSA DE SIMONE FRANCESCA

CTU : ING. DOMENICO CELESTINO

ALL 7 documentazione fotografica

II CTU

Ing. Domenico Celestino

studiotecnicocelestino@pec.it/3394291136/mimmocele@libero.it/via abenante corigliano-rossano

DOCUMENTAZIONE FOTOGRAFICA



Accesso al residence



Violetto interno



Unità immobiliare in oggetto



Particolare corte con tettoia

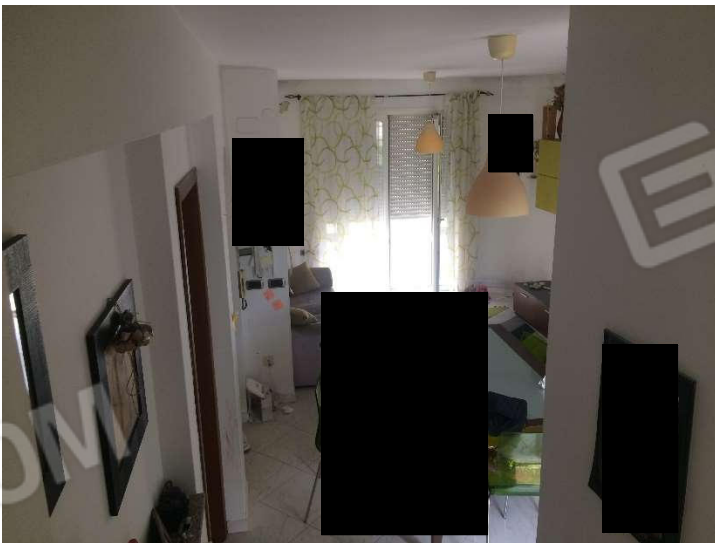

Cucina soggiorno

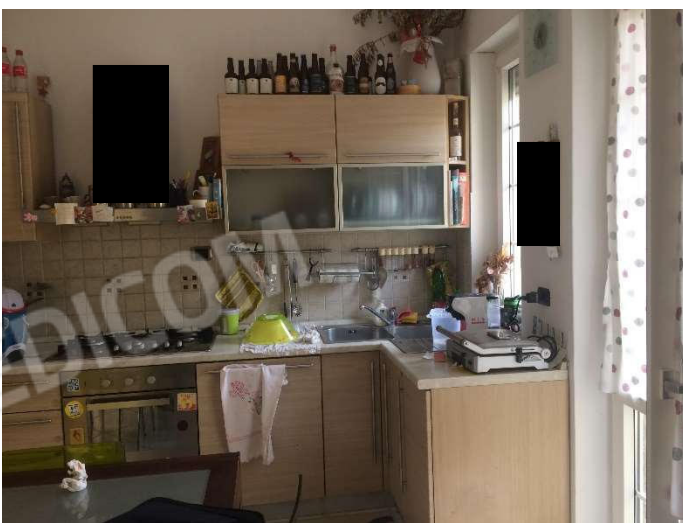

Angolo cottura



Locali a pianterreno

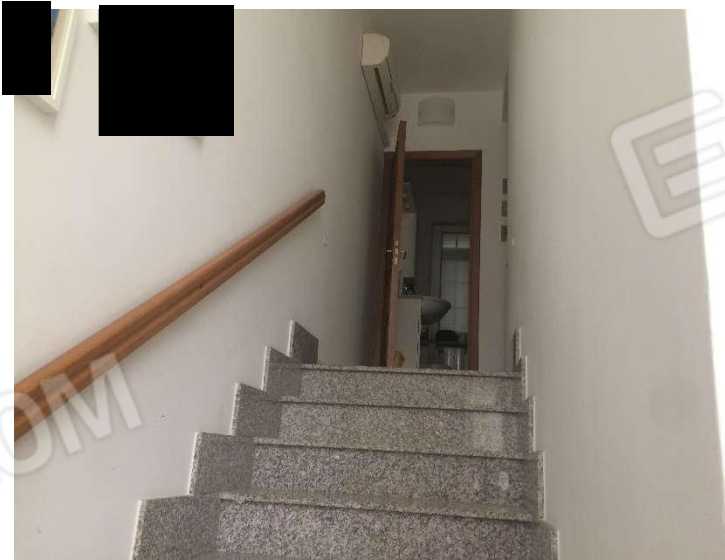

Scala accesso zona notte



Camera principale



bagno



Cameretta ragazzi

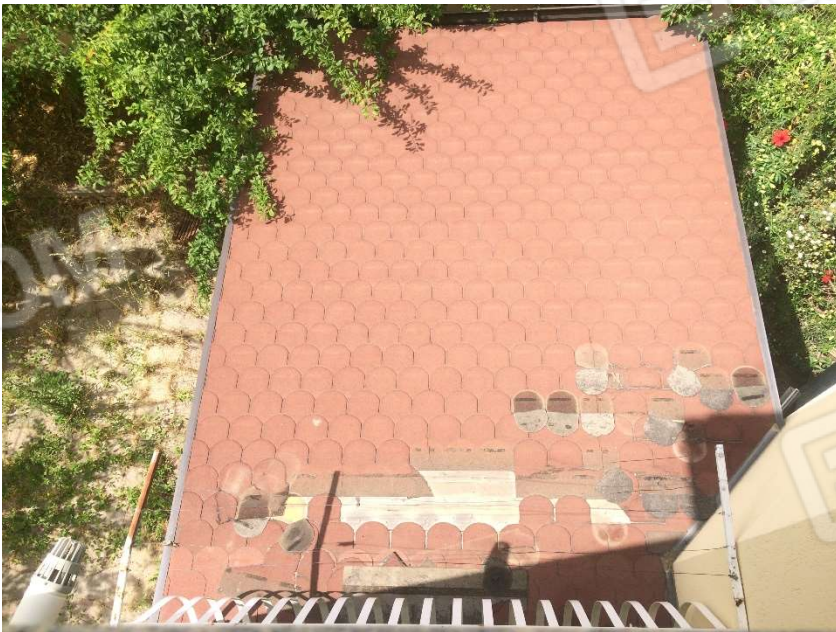

Tettoia vista dall'alto