



Vista della villa nel suo complesso, confini nord ed est



Vista dal confine sud, ingresso al piano terra e al piano interrato.

Piano terra – zona living



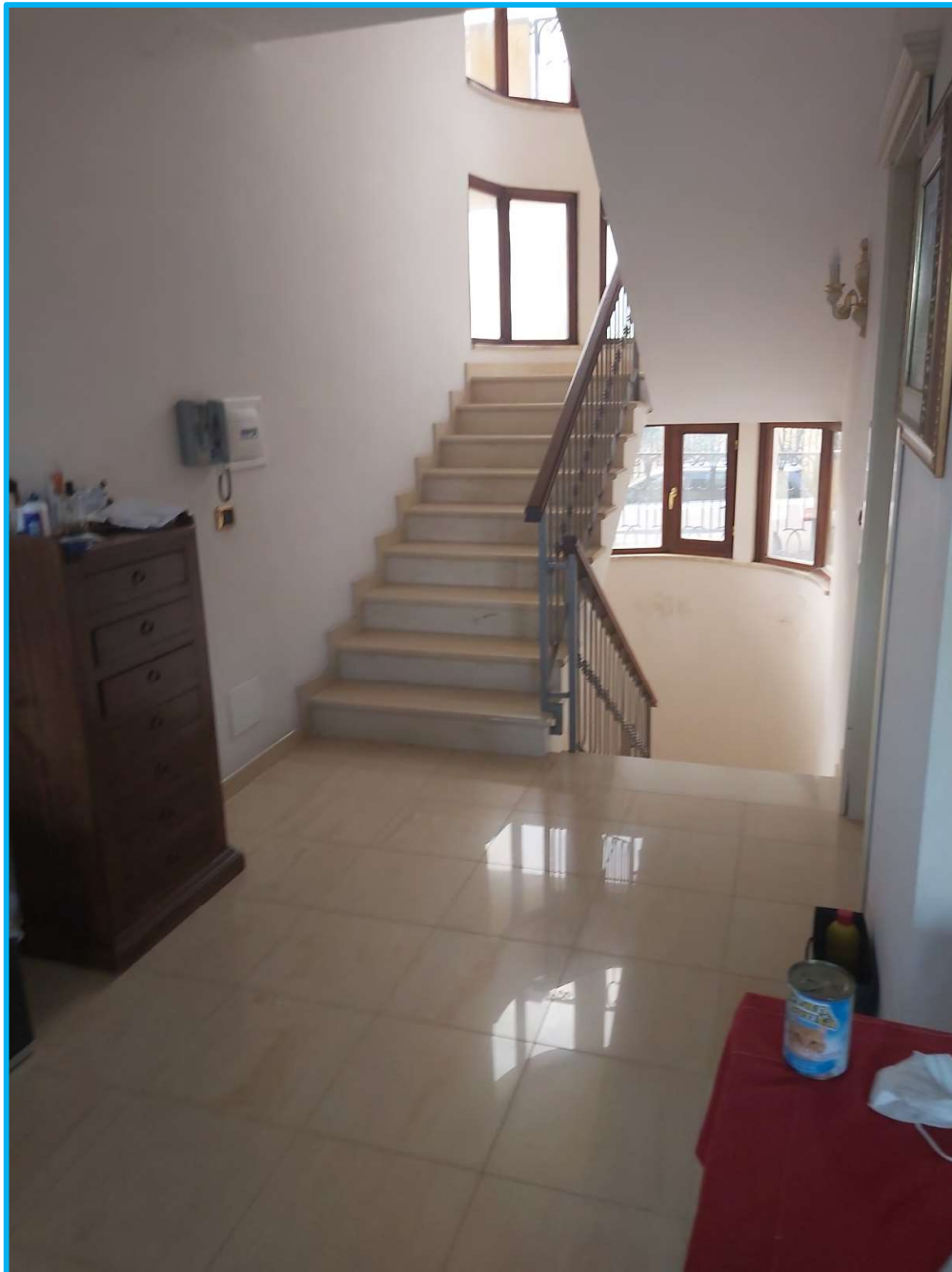

Piano terra – vista delle scale interne che collegano ogni piano



Vista interna, piano terra.



Corpo scale, vista dal piano primo.

Una stanza da letto al piano primo – ZONA NOTTE





Un servizio igienico al piano primo – ZONA NOTTE

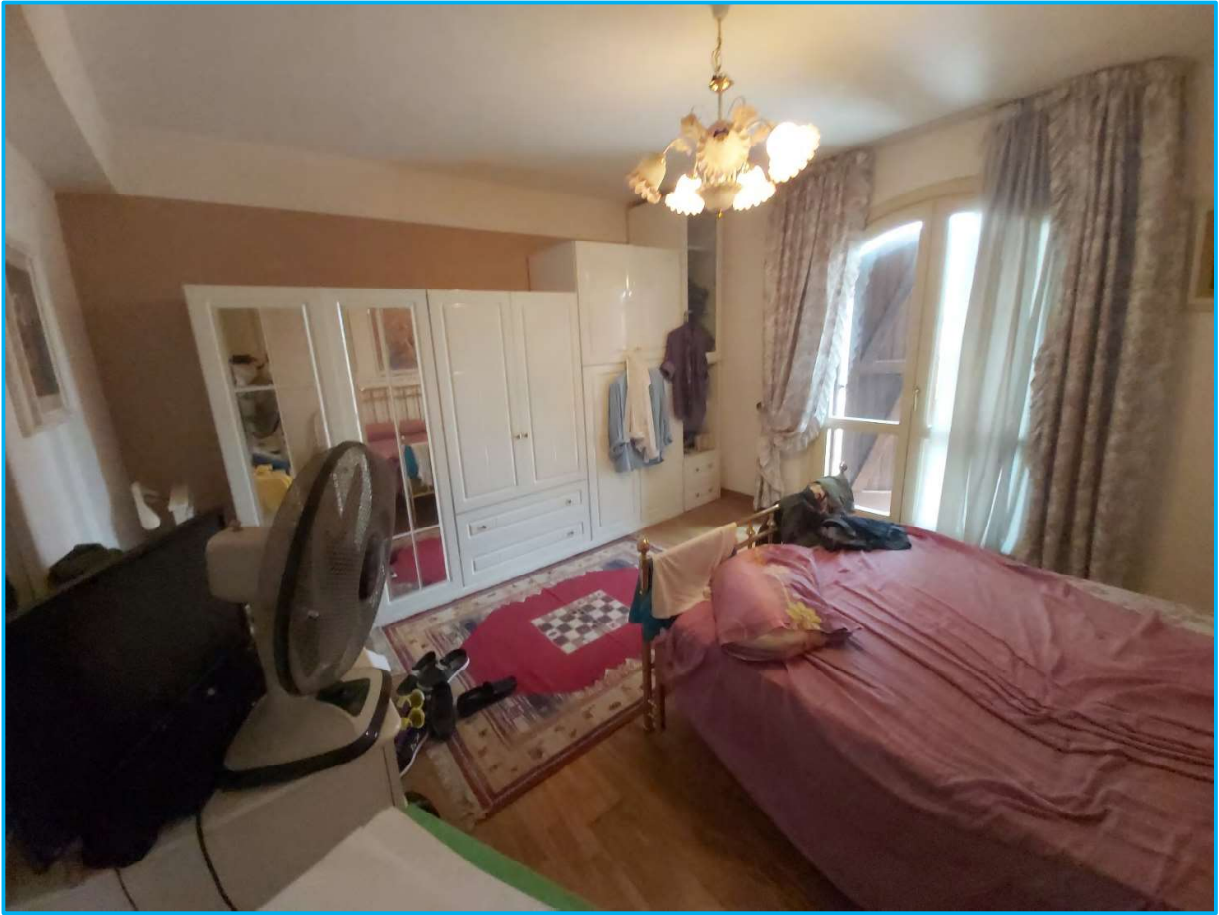

Un'altra stanza da letto al piano primo.

Piano secondo /sottotetto – vista interna, verso uno degli abbaini.



Servizio igienico al piano secondo,
sotto falda.





Servizio igienico in mansarda/sottotetto.



Tavernetta al piano interrato, da cui si perviene attraverso le scale interne.



Autorimessa al piano interrato a cui si accede dall'esterno.