

ELABORATO PLANIMETRICO	Compilato da: Martucci Damiano	Iscritto all'albo: Ingegneri	Prov. Cosenza	N. 01613
Comune di San Lorenzo Del Vallo	Sezione:	Foglio: 13	Particella: 682	Protocollo n. 04/05/2021 del
Dimostrazione grafica dei subalterni			Tipo Mappale n.	del Scala 1 : 500

Agenzia delle Entrate
CATASTO FABBRICATI
 Ufficio provinciale di Cosenza

Ultima planimetria in atti
 Data: 09/06/2023 - T90200 - Richiedente: Telematico
 Formato di acquisizione: A3(297x420) - Formato stampa richiesto: A4(210x297) - Fattore di scala non utilizzabile

PIANO SEMINTERRATO

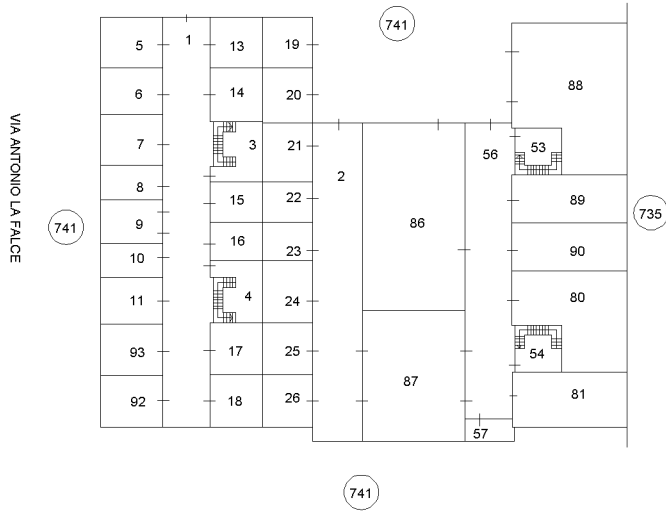

PIANO TERRA

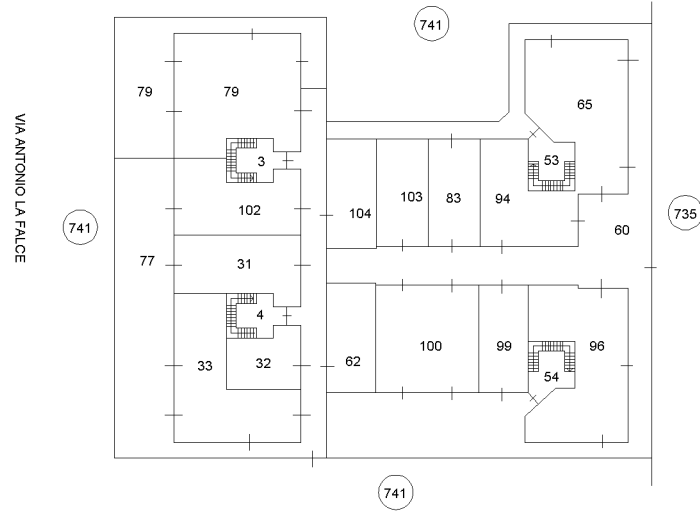

PIANO PRIMO

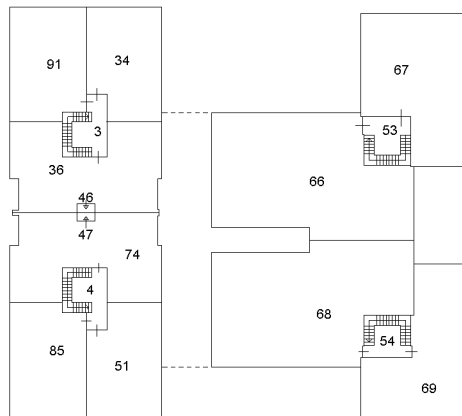

PIANO SECONDO

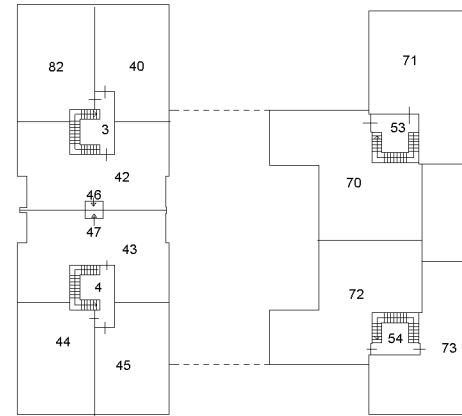

**Agenzia del Territorio
CATASTO FABBRICATI
Ufficio Provinciale di
Cosenza**

Dichiarazione protocollo n. CS0214492 del 20/09/2005

Planimetria di u.i.u. in Comune di San Lorenzo Del Vallo

Contrada Prato

civ. SNC

Identificativi Catastali:

Sezione:

Foglio: 13

Particella: 682

Subalterno: 62

Compilata da:

Martucci Natalina

Iscritto all'albo:

Geometri

Prov. Cosenza

N. 2592

Scheda n. 1

Scala 1:200

PIANO TERRA

h. 3,10 m.

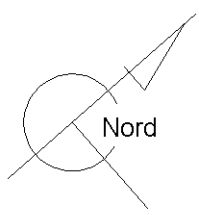
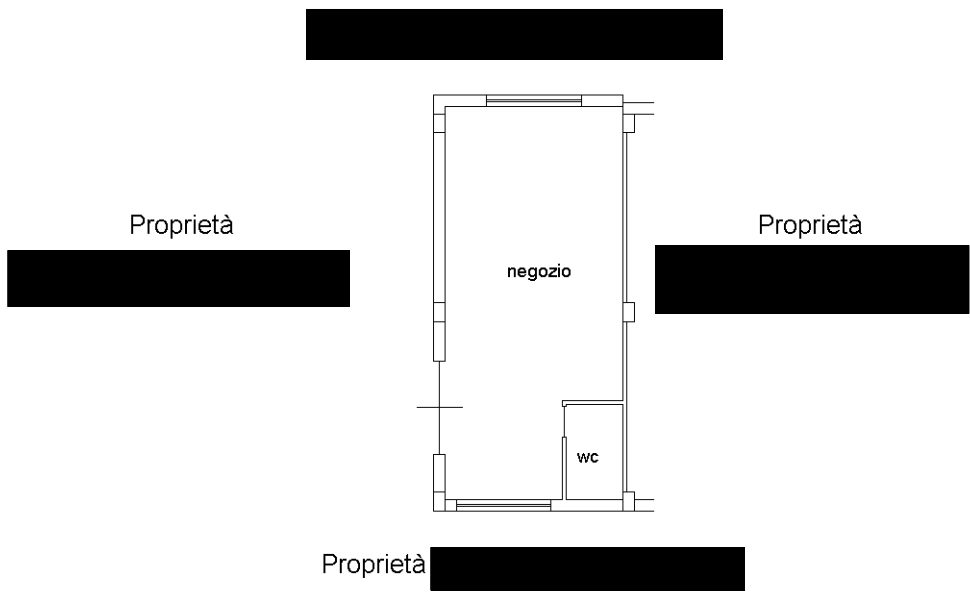

Ultima planimetria in atti

Catasto dei Fabbricati - Situazione al 07/06/2023 - Comune di SAN LORENZO DEL VALLO(H962) - < Foglio 13 - Particella 682 - Subalterno 62 >
CONTRADA PRATO n. SNC Piano T

**Agenzia del Territorio
CATASTO FABBRICATI
Ufficio Provinciale di
Cosenza**

Dichiarazione protocollo n. CS0509843 del 06/11/2007

Planimetria di u.i.u. in Comune di San Lorenzo Del Vallo

Contrada Prato

civ. SN

Identificativi Catastali:

Sezione:

Foglio: 13

Particella: 682

Subalterno: 89

Compilata da:

Martucci Natalina

Iscritto all'albo:

Geometri

Prov. Cosenza

N. 2592

Scheda n. 1

Scala 1:200

PIANO SEMINTERRATO (S1)

h. 2,90 m.

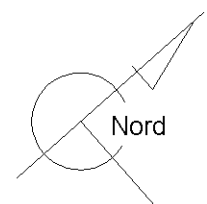
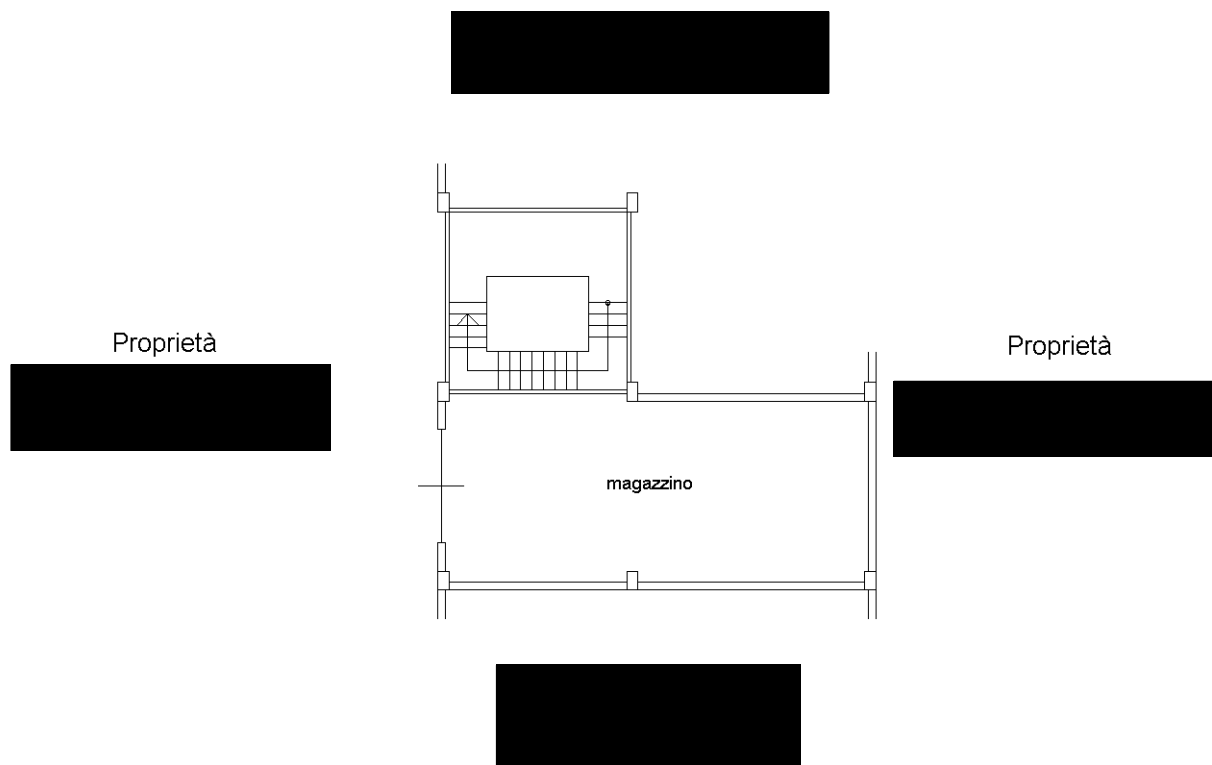

Ultima planimetria in atti

**Agenzia del Territorio
CATASTO FABBRICATI
Ufficio Provinciale di
Cosenza**

Dichiarazione protocollo n. CS0509843 del 06/11/2007

Planimetria di u.i.u. in Comune di San Lorenzo Del Vallo

Contrada Prato

civ. SN

Identificativi Catastali:

Sezione:

Foglio: 13

Particella: 682

Subalterno: 89

Compilata da:

Martucci Natalina

Iscritto all'albo:

Geometri

Prov. Cosenza

N. 2592

Scheda n. 1

Scala 1:200

PIANO SEMINTERRATO (S1)

h. 2,90 m.

Proprietà

Proprietà

Proprietà

Proprietà

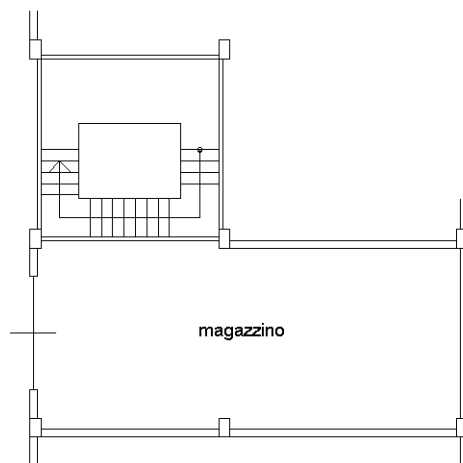

magazzino

Nord

Ultima planimetria in atti

**Agenzia del Territorio
CATASTO FABBRICATI
Ufficio Provinciale di
Cosenza**

Dichiarazione protocollo n. CS0075054 del 06/04/2006

Planimetria di u.i.u. in Comune di San Lorenzo Del Vallo

Contrada Prato

civ. SN

Identificativi Catastali:

Sezione:

Foglio: 13

Particella: 682

Subalterno: 79

Compilata da:

Martucci Natalina

Iscritto all'albo:

Geometri

Prov. Cosenza

N. 2592

Scheda n. 1

Scala 1:200

PIANO TERRA

h. 3,55 m.

Proprietà

Proprietà

Proprietà

Proprietà

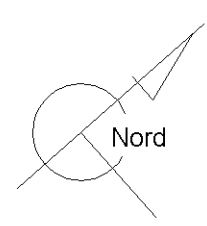
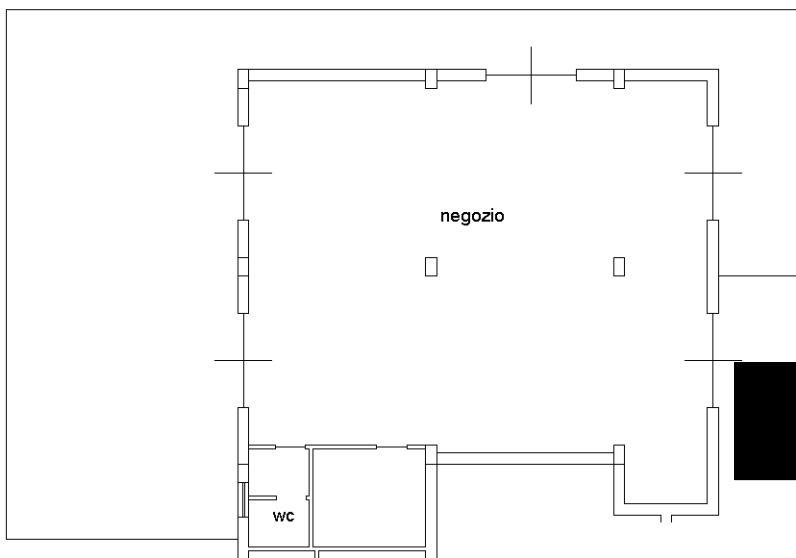

Catasto dei Fabbricati - Situazione al 28/09/2023 - Comune di SAN LORENZO DEL VALLO(H962) - < Foglio 13 - Particella 682 - Subalterno 79 >
CONTRADA PRATO n. SN Piano T

**Agenzia del Territorio
CATASTO FABBRICATI
Ufficio Provinciale di
Cosenza**

Dichiarazione protocollo n. CS0509843 del 06/11/2007

Planimetria di u.i.u. in Comune di San Lorenzo Del Vallo

Contrada Prato

civ. SN

Identificativi Catastali:

Sezione:

Foglio: 13

Particella: 682

Subalterno: 88

Compilata da:

Martucci Natalina

Iscritto all'albo:

Geometri

Prov. Cosenza

N. 2592

Scheda n. 1

Scala 1:200

PIANO SEMINTERRATO (S1)

h. 2,90 m.

Proprietà

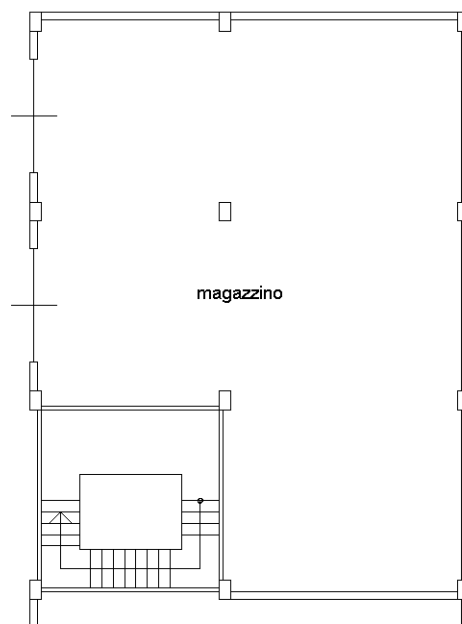

Proprietà

Proprietà

magazzino

Nord

Ultima planimetria in atti