

Opificio F.41 Part. 77 sub 3/3, in planimetria allegata indicato con la lettera "A" di colore rosso



Figura 1 - Inquadratura da Via Antonio Falbo



Opificio F.41 Part. 77 sub 3/3, in planimetria allegata indicato con la lettera "B" di colore rosso

(ingresso dalla strada SP 253)



Figura 2 - Opificio B - Inquadratura dalla SP 253





Figura 3 - Opificio B - Ingresso da Via Antonio Falbo



Locali posti al Piano 1-2 -F.41 Part. 77 sub
1/3

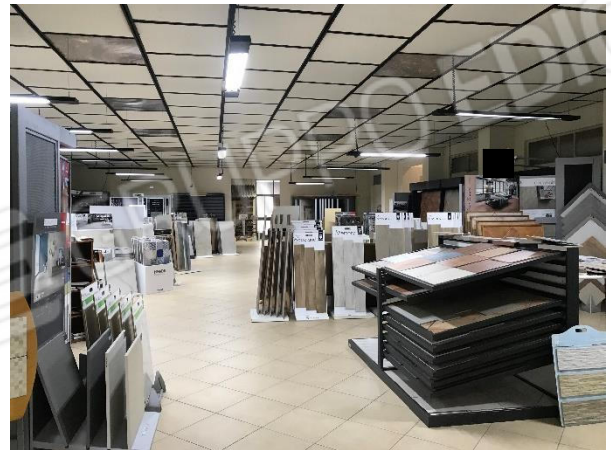
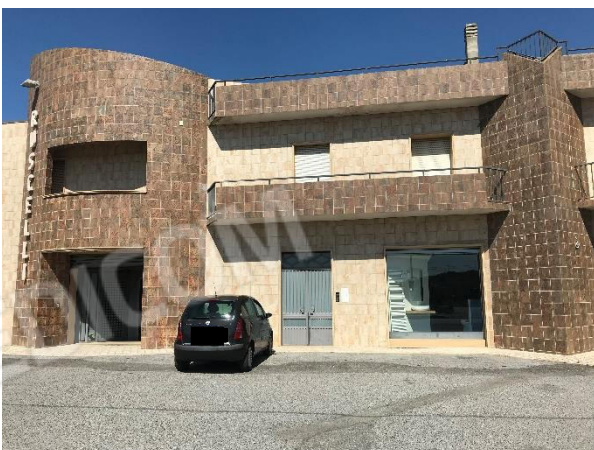
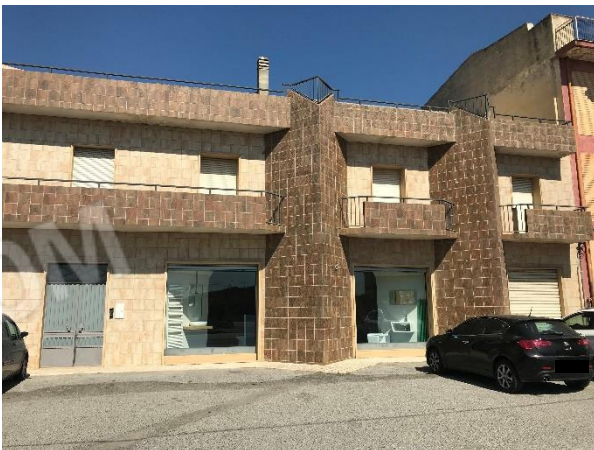

Figura 4 - Ingresso al piano 1 e 2 dalla SP 253



Allegato fotografica degli immobili oggetto della P.E. n. 66/2017

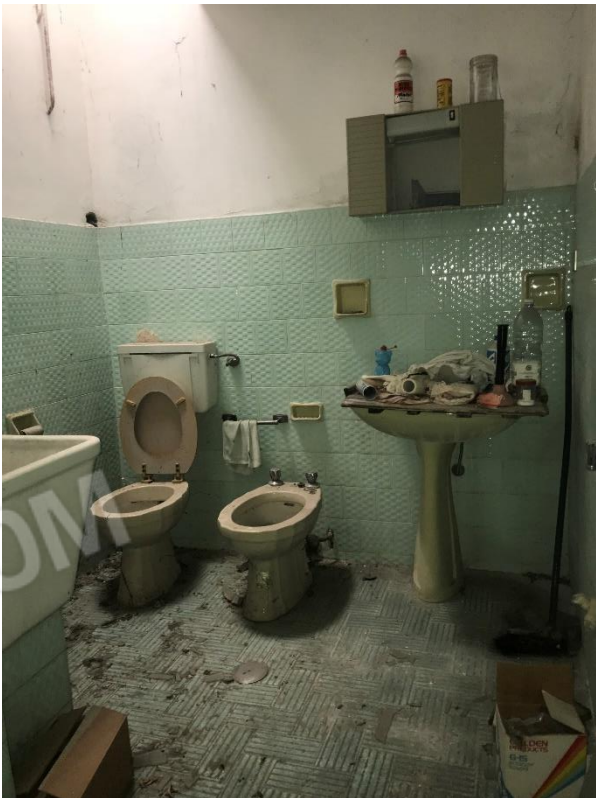

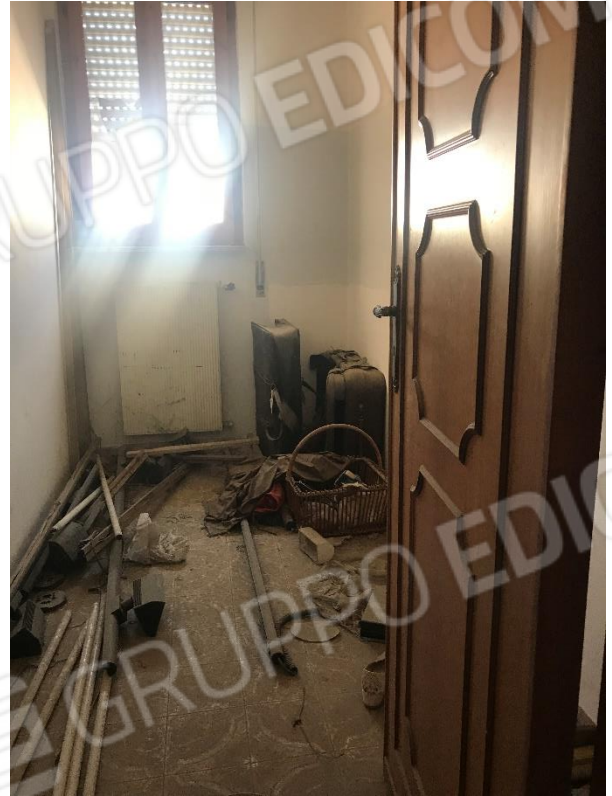

Allegato fotografica degli immobili oggetto della P.E. n. 66/2017



Locali posti al Piano 1-2 -F.41 Part. 77 sub
2/3



Allegato fotografica degli immobili oggetto della P.E. n. 66/2017

