

**DOCUMENTAZIONE FOTOGRAFICA**

**IMMOBILE n° 1**

- Prospetto lato Corso Mazzini



Piano terra, locale con affaccio su Corso G. Mazzini



- Piano terra, locale con affaccio su Corso G. Mazzini



Scala interna



1 piano



1 piano



1 Piano- Servizi igienici



1 Piano



Piano 1



2 piano Sottotetto – centrale di climatizzazione e ventilazione



2 piano Sottotetto – centrale di climatizzazione e ventilazione



**IMMOBILE n° 2**

Ingresso e vetrina del negozio su Corso Mazzini



Negozio – area vendita



Negozio- area vendita



Negozio- area vendita



Negozio





Magazzino



WC



**IMMOBILE n° 3**

**DOCUMENTAZIONE FOTOGRAFICA**

Vista da Corso Mazzini



Ingresso visto dall'interno del negozio



Interno



WC



**IMMOBILE n° 4**

*Ingresso dall'androne condominiale*



*Sala adibita alla somministrazione di bevande e alimenti*





Sala espositiva



Sala espositiva



Servizi igienici



**IMMOBILE n° 5**



Vista dell'esterno da Corso G. Mazzini



Interno



Particolare del soffitto in legno



Vista dell'interno verso l'ingresso





**IMMOBILE n° 6**

Vista da Corso G. Mazzini



Portoncini del doppio ingresso nel vano scala



Affaccio su Vico III G. Jannoni



interno



Interno



Uno dei due WC



**IMMOBILE n° 7**

*Lato ingresso*



*Area destinata alla somministrazione di alimenti*

*Interno*



*Interno*



*Interno*



*Cucina*



Catasto dei Fabbricati - Situazione al 27/04/2016 - Comune di CATANZARO(C352) - < Foglio: 48 Particella: 426 - Subalterno 1101 >  
 CORSO GIUSEPPE MAZZINI n. 153 n. 155 n. 157 piano: T-1-2;  
 Data presa in considerazione: 15/02/2000 - Data: 27/04/2016 - n. C/20037621 - Richiedente: ██████████  
 Foglio: 48 - Formato di acqu.: A3(295x420) - Formato di scala: 1:1  
 Offerta Planimetria in atti

MODULARIO  
 F. 02 1990 400



MINISTERO DELLE FINANZE  
 DIPARTIMENTO DEL TERRITORIO  
**CATASTO EDILIZIO URBANO** (RDL 13-4-1939, n. 852)

MOD. AN (C)  
 LIRE  
 300  
 civ. 153.155

Planimetria di u.i.u. in Comune di CATANZARO via CORSO MAZZINI

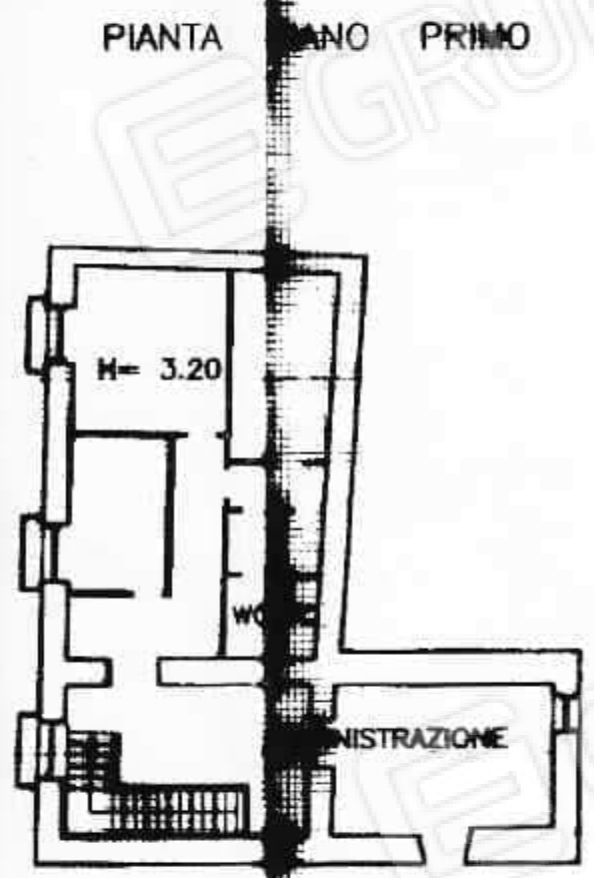
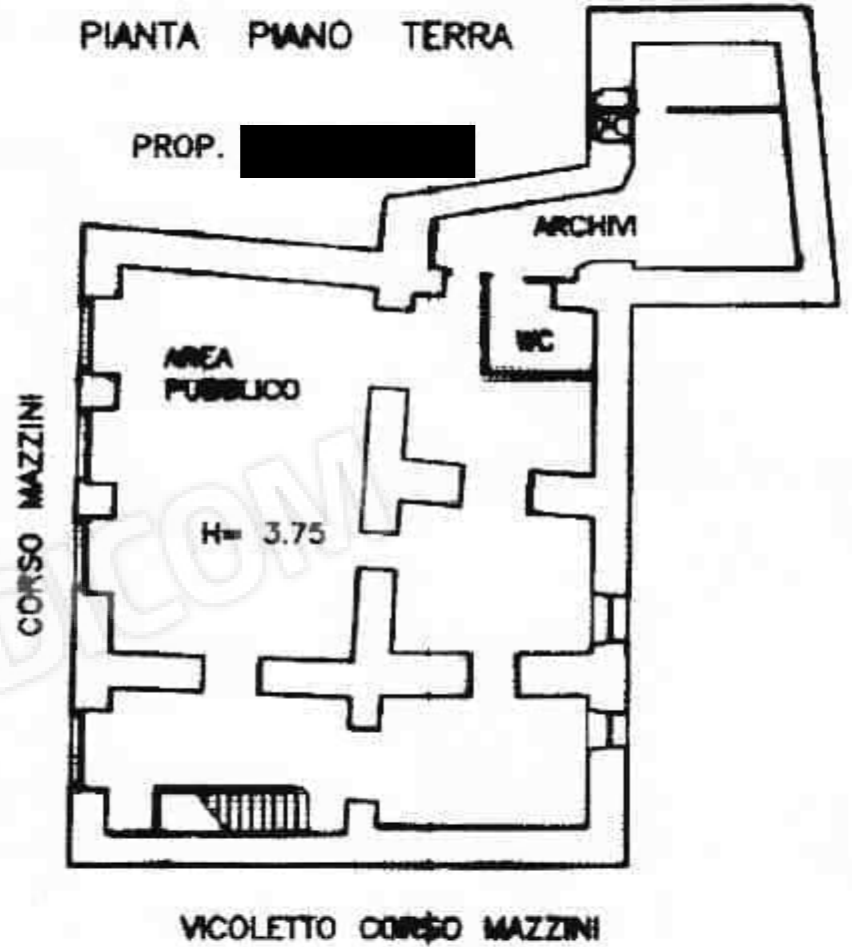

ORIENTAMENTO

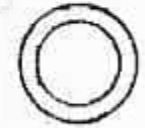

SCALA DI 1:500

Dichiarazione di M.C. <input type="checkbox"/> Denuncia di variazione <input checked="" type="checkbox"/>	Completata dal <u>GEOMETRA</u> ██████████	RISERVATO ALL'UFFICIO <u>9/86/00</u>
Identificativi catastali F. <u>48</u> n. <u>426</u> sub. <u>1101</u>	Iscritto all'albo dei <u>GEOMETRI</u> della provincia di <u>CATANZARO</u> n. <u>1519</u> del <u>27/02/1991</u>	



**CATASTO EDILIZIO URBANO** (RDL 13-4-1939, n. 652)

LIRE  
**250**

Planimetria di u.i.u. in Comune di **CATANZARO** via **CORSO MAZZINI**

civ. **178/180**

PIANO TERRA



ORIENTAMENTO



SCALA DI 1:200

Catasto dei Fabbricati - Situazione al 27/04/2016 - Comune di CATANZARO(C352) - < Foglio: 47 Particella: 715 - Subalterno 1101 >  
CORSO GIUSEPPE MAZZINI n. 178 n. 180 piano: 1;

Dichiarazione di N.C.   
Denuncia di variazione   
Ultima Planimetria in atti   
Identificativi catastali

Compilata dal **MAGRO GIUSTINO**  
(Titolo, cognome)  
Iscritto all'albo de **CATANZARO**  
della provincia di **CATANZARO**  
data **30-10-97** Firma: *Magro Justino*

RISERVATO ALL'UFFICIO  
*B. G. 260/ET*

Firmato Da: PASTINA ROBERTO Emesso Da: ARUBAPEC S.P.A. NG CA 3 Serial#: aa0015006286299f3e5bf42958af18



**Agenzia del Territorio  
CATASTO FABBRICATI  
Ufficio Provinciale di  
Catanzaro**

Dichiarazione protocollo n. CZ0122468 del 06/07/2010

Planimetria di u.i.u. in Comune di Catanzaro

Corso Giuseppe Mazzini

civ. 169-173-17

Identificativi Catastali:

Sezione:

Foglio: 48

Particella: 434

Subalterno: 10

Compilata da:

Iscritto all'albo:  
Geometri

Prov. Catanzaro

N. 3001

Scheda n. 1

Scala 1:100

**PIANO TERRA**

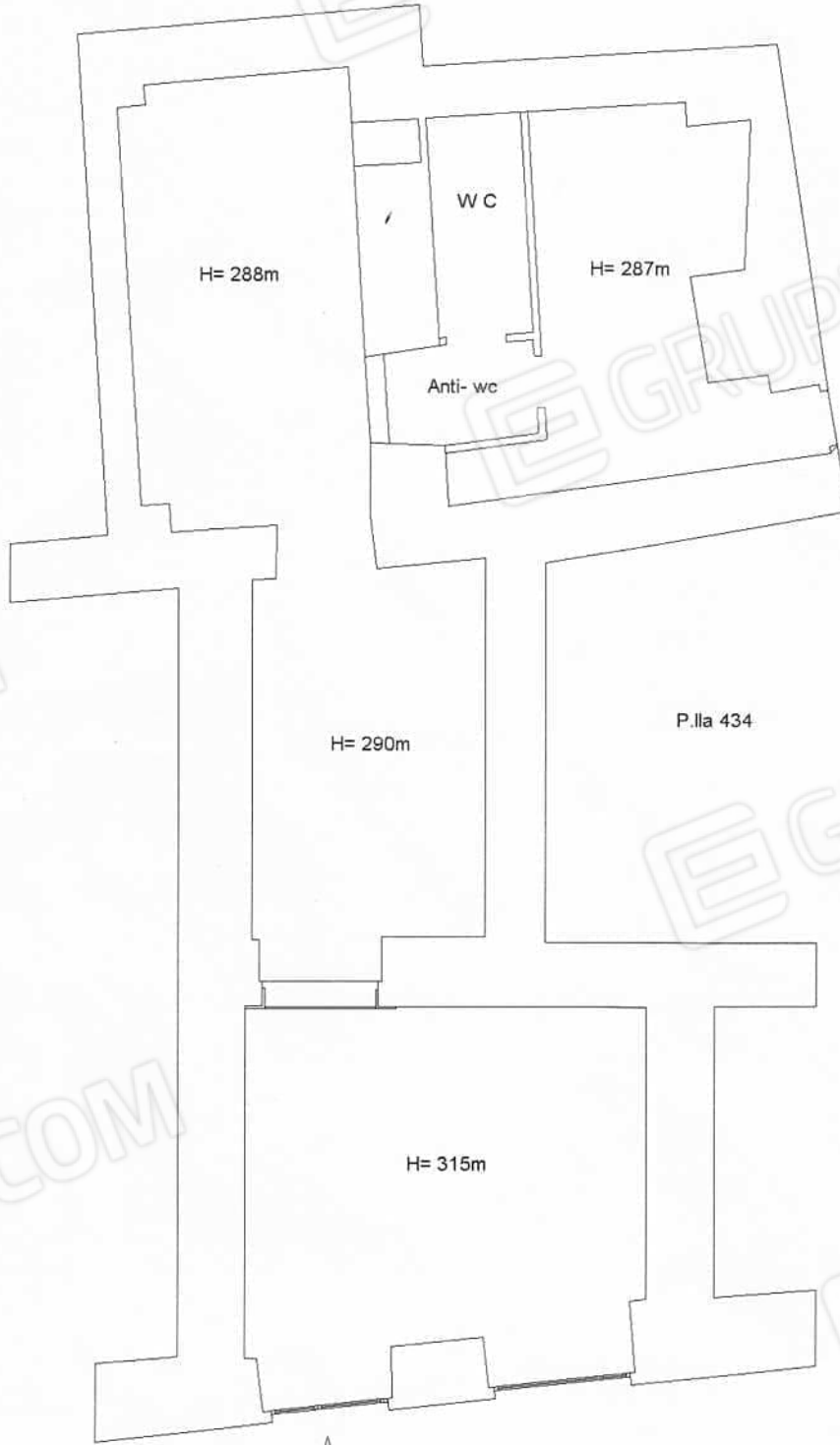

Catasto dei fabbricati - Situazione al 27/04/2016 - Comune di CATANZARO(C352) - < Foglio: 48 Particella: 434 - Subalterno 10 >  
CORSO GIUSEPPE MAZZINI n. 169 n. 173 n. 175 piano: T;

Ultima Planimetria in atti

Corso Mazzini

Data: 27/04/2016 - n. CZ0037619 - Richiedente

Tot.schede: 1 - Formato di acq.: A4(210x297) - Fatt. di scala: 1:1

MODULARITÀ:  
F. fig. tend. 497



MINISTERO DELLE FINANZE  
DIREZIONE GENERALE DEL CATASTO E DEI SS.TT.EE.

MOD. BN (CEL)

**CATASTO EDILIZIO URBANO** (RDL 13-4-1939, n. 652)

LIRE  
**250**

Planimetria di u.i.u. in Comune di **CATANZARO** via **CORSO MAZZINI** civ. **174**

PIANO TERRA

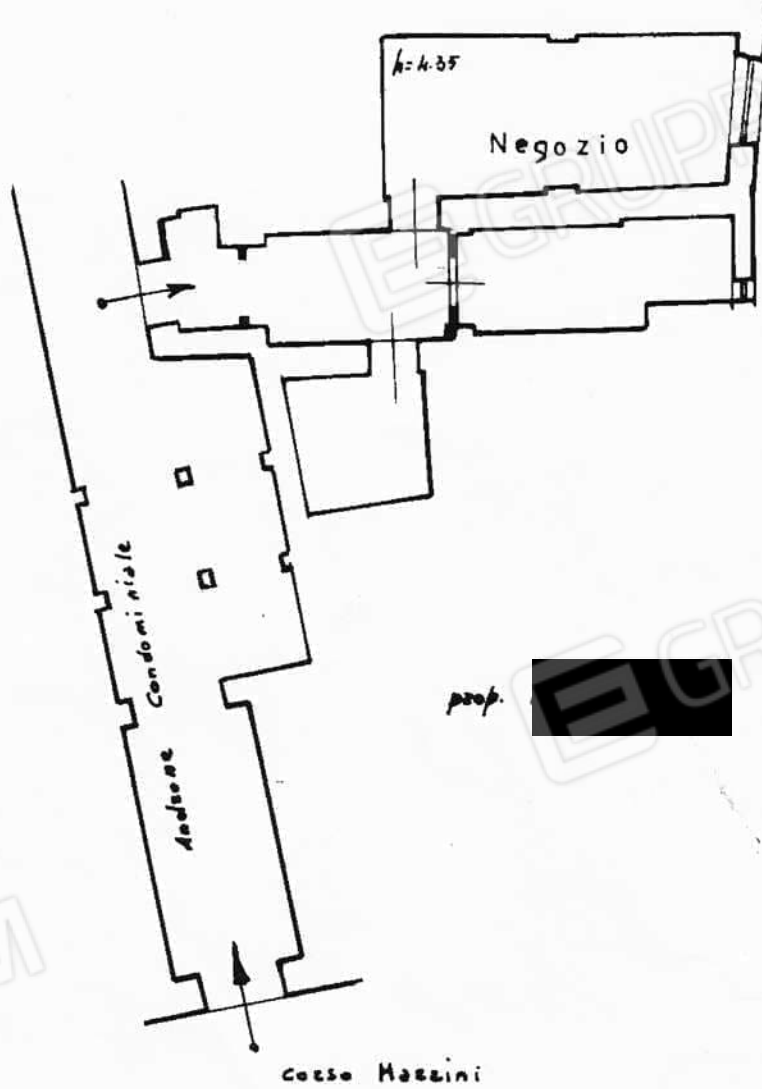

ORIENTAMENTO



SCALA DI 1: 200

Catasto dei Fabbricati - Situazione al 27/04/2016 - Comune di CATANZARO(C352) - < Foglio: 47 Particella: 715 - Subalterno 1102 >  
CORSO GIUSEPPE MAZZINI SNC piano: 1;

Dichiarazione di N.C.

Denuncia di variazione

Ultima Planimetria in atti

Data presentazione: 31/10/1997 - Data: 27/04/2016 - n. CZ0037616 - Richiedente

Tot. schede: 1 - Formato di acq.: A4 (210x297) - Fogli di scala: 1:1

n. 175 sub

data 30-10-97 Firma

Compilata dal **GEOMETRA**

**GEOMETRI**

**CATANZARO**

data 30-10-97 Firma

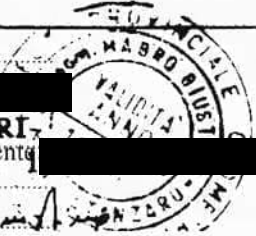

RISERVATO ALL'UFFICIO

1342 61/47

Firmato Da: PASTINA ROBERTO Emesso Da: ARUBAPEC S.P.A. NG CA 3 Serial#: aa0015006286299f3e5bf42958af18



MINISTERO DELLE FINANZE  
DIREZIONE GENERALE DEL CATASTO E DEI SERVIZI TECNICI ERARIALI

NUOVO CATASTO EDILIZIO URBANO

Lire 20

(R. DECRETO-LEGGI 13 APRILE 1998, N. 652)

Via Corso Mazzini

Planimetria dell'immobile situate nel Comune di Catanzaro  
Ditta [REDACTED]

Allegata alla dichiarazione presentata all'Ufficio Tecnico Erariale di [REDACTED]

Scheda N° 1

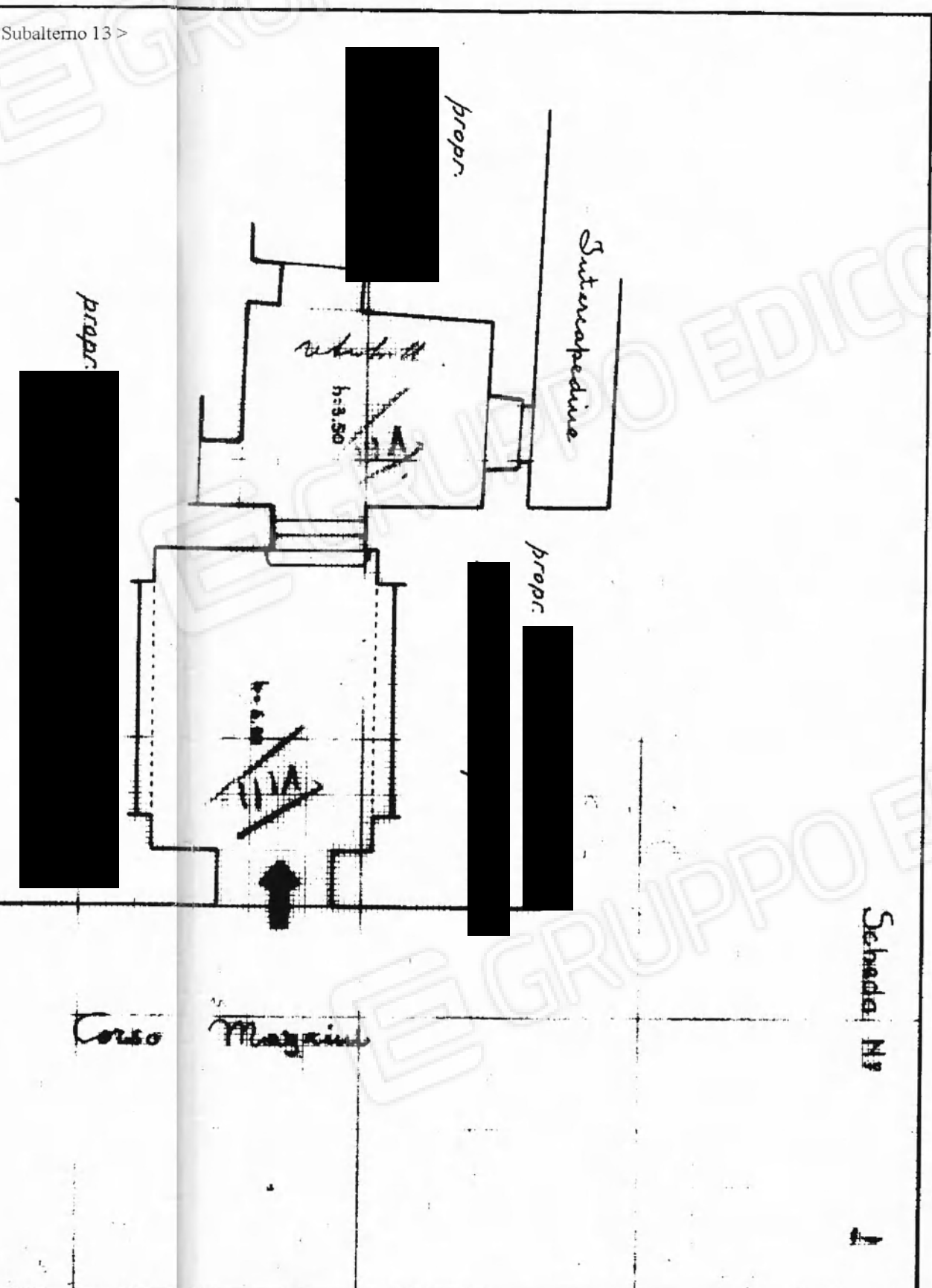

47/689

PIANTERENO

SPAZIO RISERVATO PER LE ANNOTAZIONI D'UFFICIO

DATA  
PROT. N°

Completata dall'ing. Luigi Petrucci  
(Titolo n. 100/1969 del 10/10/1969)

Iscritto all'Albo degli ingegneri  
della Provincia di Catanzaro

DATA 10 luglio 1969

Firma: Luigi Petrucci



MINISTERO DELLE FINANZE

DIREZIONE GENERALE DEL CATASTO E DEI SERVIZI TECNICI ERARIALI

ACCERTAMENTO GENERALE DELLA PROPRIETA' IMMOBILIARE URBANA

(R. DECRETO LEGGE 13 APRILE 1939-XVII N°652)

Planimetria degli immobili urbani denunciati con la Scheda N° 13.179.928

Comune **Castellana Grotte**

Via **Corso Vitt. Emanuele**

Ditta

**ed altri**

(Seguire cognome, nome, paternita' del solo primo intestatario)

5857

SPAZIO

ove va incollato il  
TALLONCINO di RISCOVRO

DELLA SCHEDA  
con la quale  
si denunciano  
gli immobili



II° p. A+B

Corso Vittorio Emanuele



SUB 7

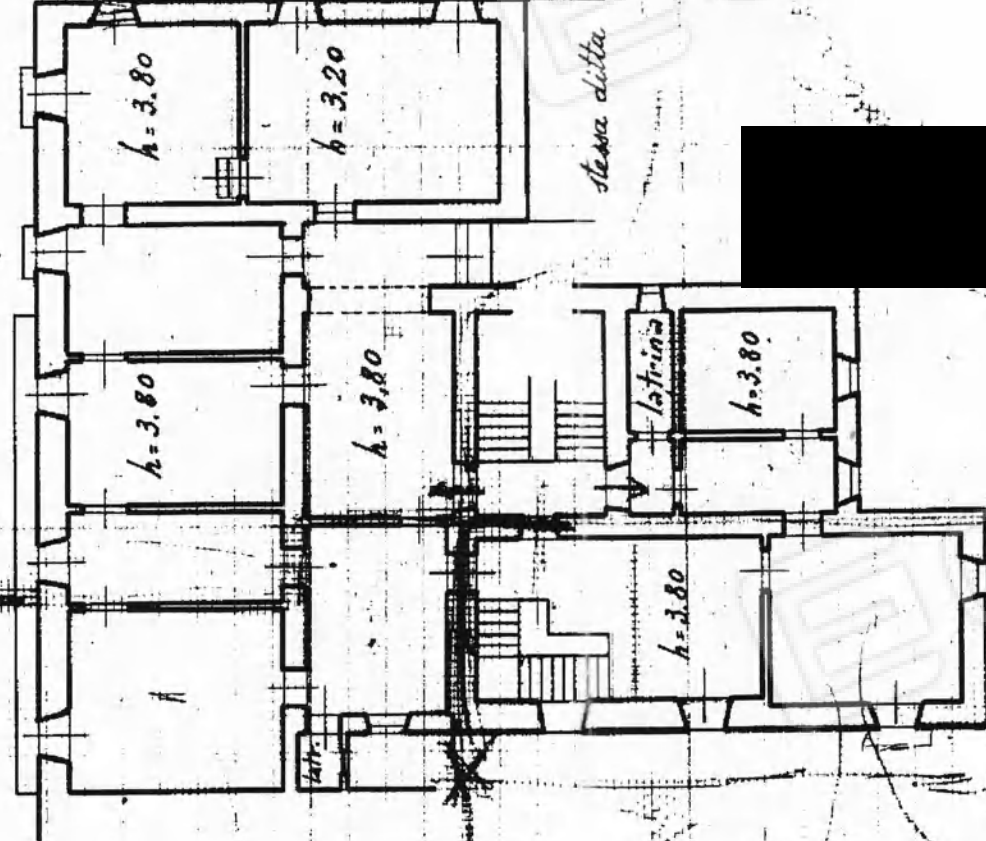

stessa ditta

> < Foglio 47 Particella: 689 - Subalterno 7 <

ORIENTAMENTO

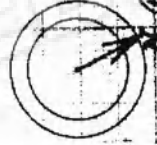

SCALA di 1:200

Compilata da:  
**Geom. Giacchino Marino**  
(Titolo, nome e cognome del tecnico)

Iscritto all'Albo de  
della Provincia di  
**georgio Marino**  
Data 25-4-94

Dichiarazione protocollo n. CZ0123209 del 09/12/2015

Planimetria di u.i.u. in Comune di Catanzaro

Salita Mazzini Giuseppe

civ. 22

**Agenzia delle Entrate  
CATASTO FABBRICATI  
Ufficio Provinciale di  
Catanzaro**

Identificativi Catastali:

Sezione:

Foglio: 47

Particella: 715

Subalterno: 1105

Compilata da:  
Zangari Ilario

Iscritto all'albo:  
Architetti

Prov. Catanzaro

N. 1693

Scheda n. 1

Scala 1:200

## Piano Seminterrato

part.715

Salita Corso Mazzini

Discesa Piazza Nuova

Corso Mazzini

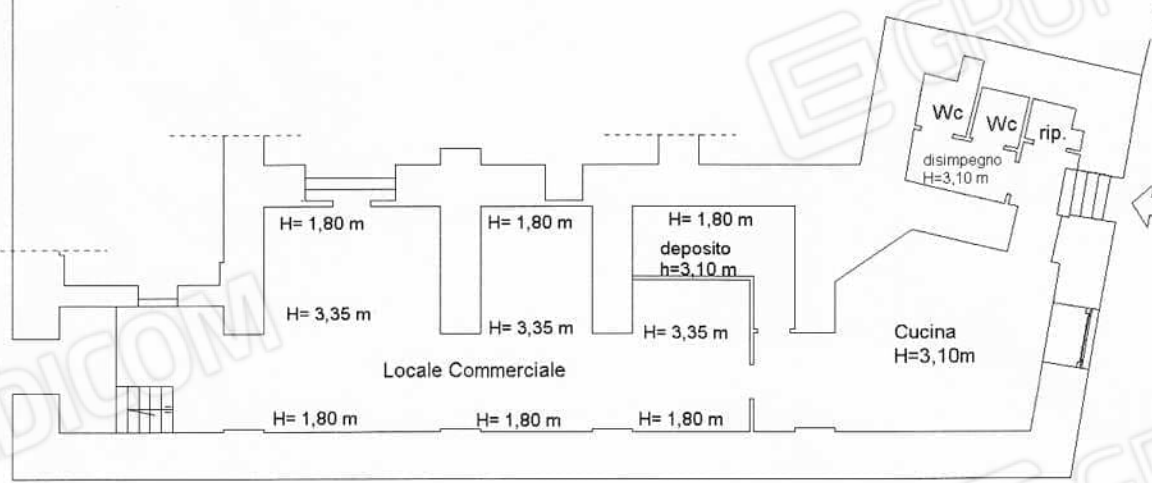

Catasto dei Fabbricati - Situazione al 27/04/2016 - Comune di CATANZARO(C352) - < Foglio: 47 Particella: 715 - Subalterno 1105 >  
SALITA MAZZINI GIUSEPPE n. 22 piano: S1:

Ultima Planimetria in atti

IMMOBILE N° 1 - ISTITUTO DI CREDITO

Piano Terra

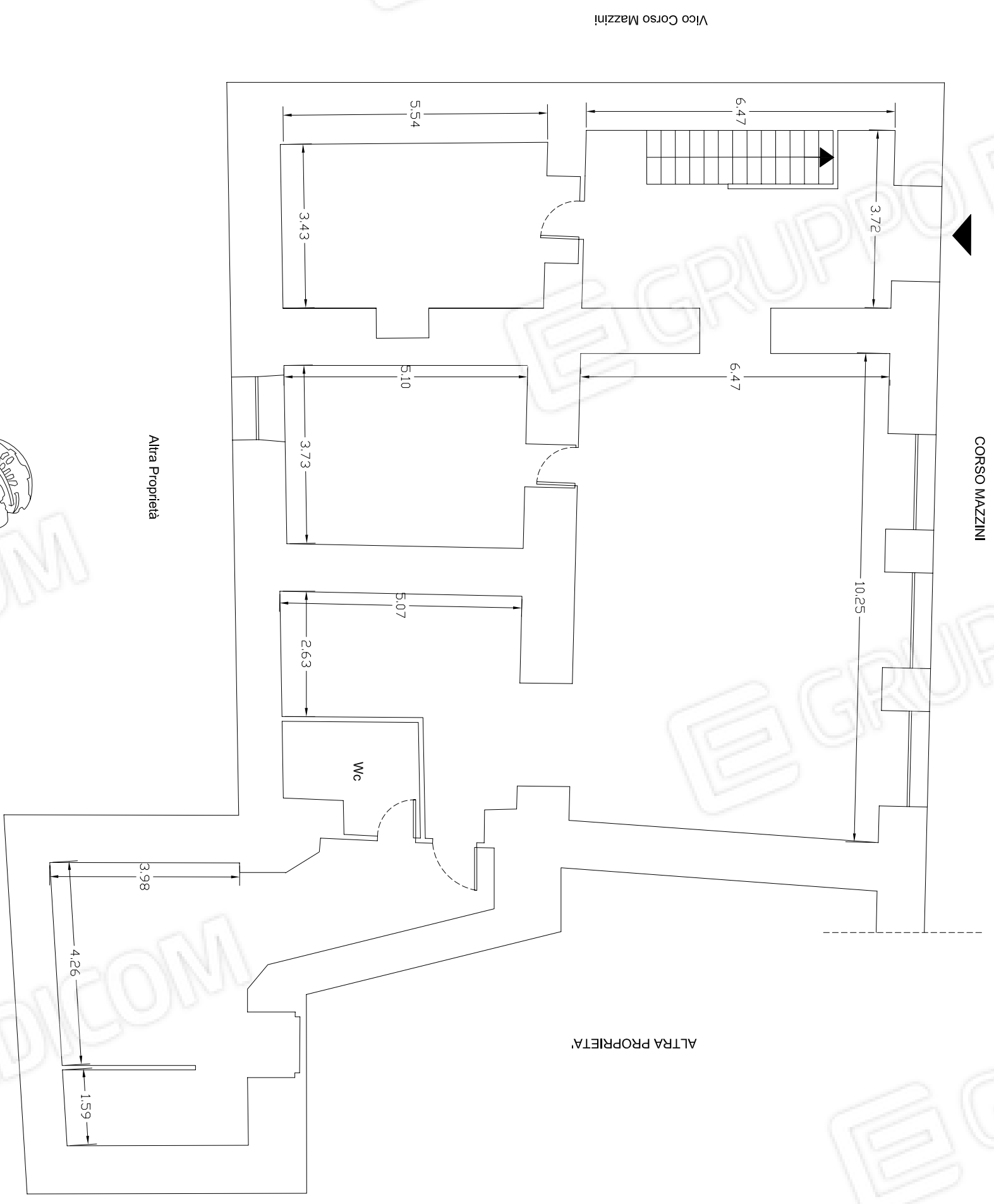

Vico Corso Mazzini

CORSO MAZZINI

Altra Proprietà

ALTRA PROPRIETA

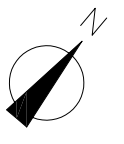

Cortile altra proprietà

SCALA 1:100

ARCH. ROBERTO PASTINA - TRAV. LIVORNO 2 - CATANZARO

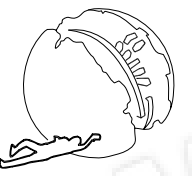

# IMMOBILE N° 1 - ISTITUTO DI CREDITO

## Piano 1

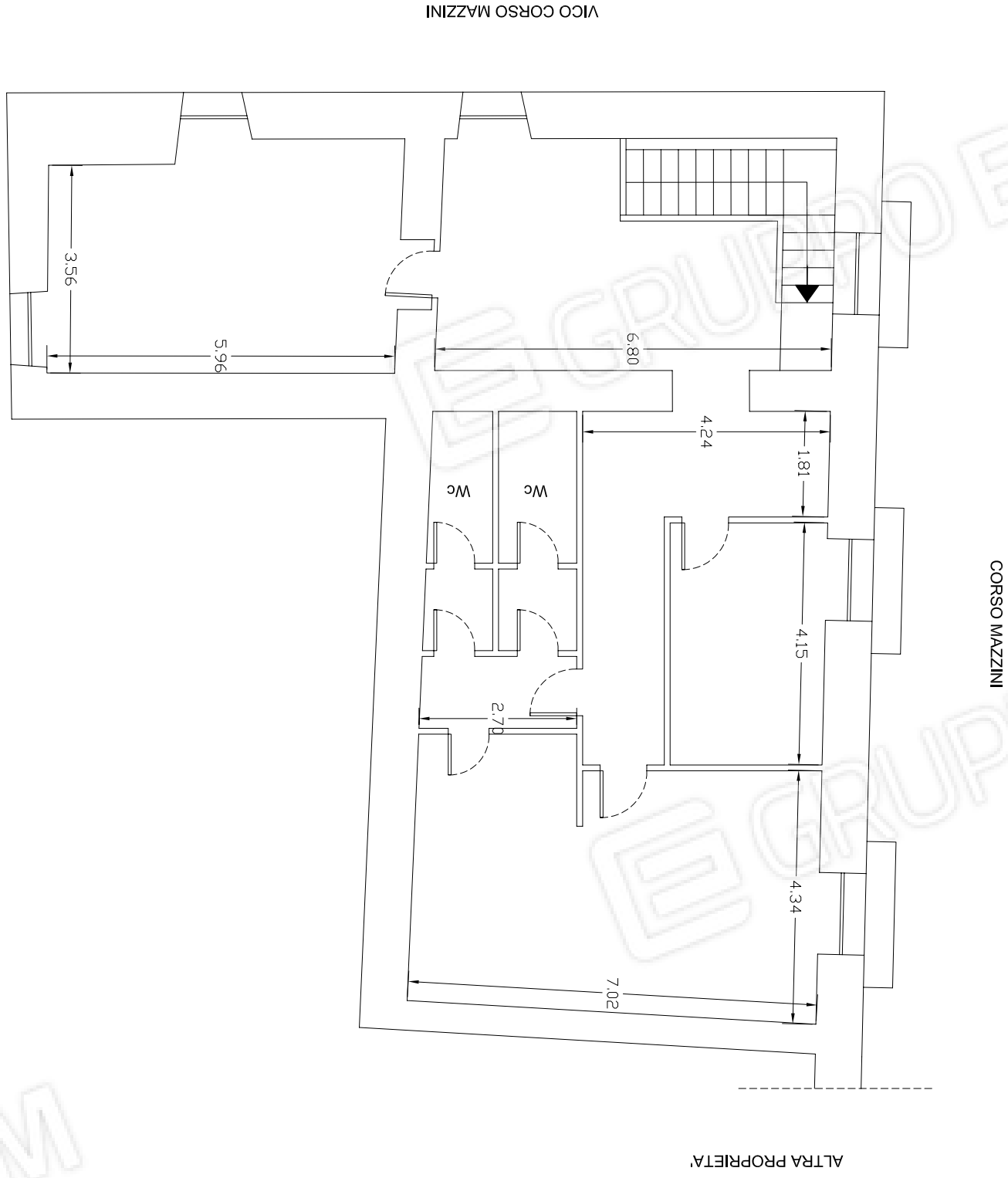

SCALA 1:100

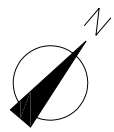

ARCH. ROBERTO PASTINA - TRAV. LIVORNO 2 - CATANZARO

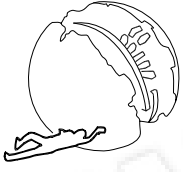

# IMMOBILE N° 1 - ISTITUTO DI CREDITO

## Piano sottotetto

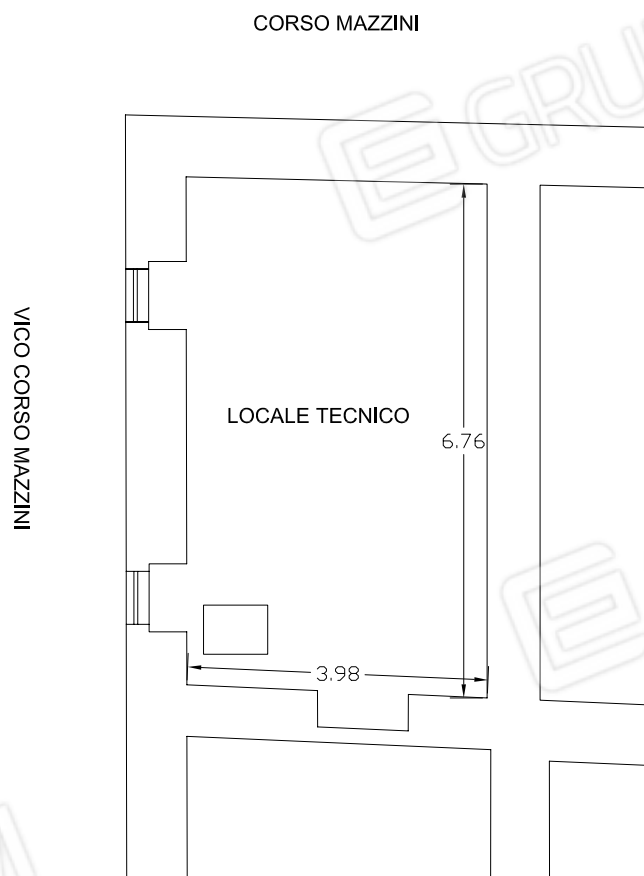

SCALA 1:100

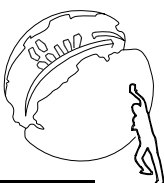

ARCH. [REDACTED] -TRAV. LIVORNO 2 CATANZARO



# IMMOBILE N° 2 - Negozio

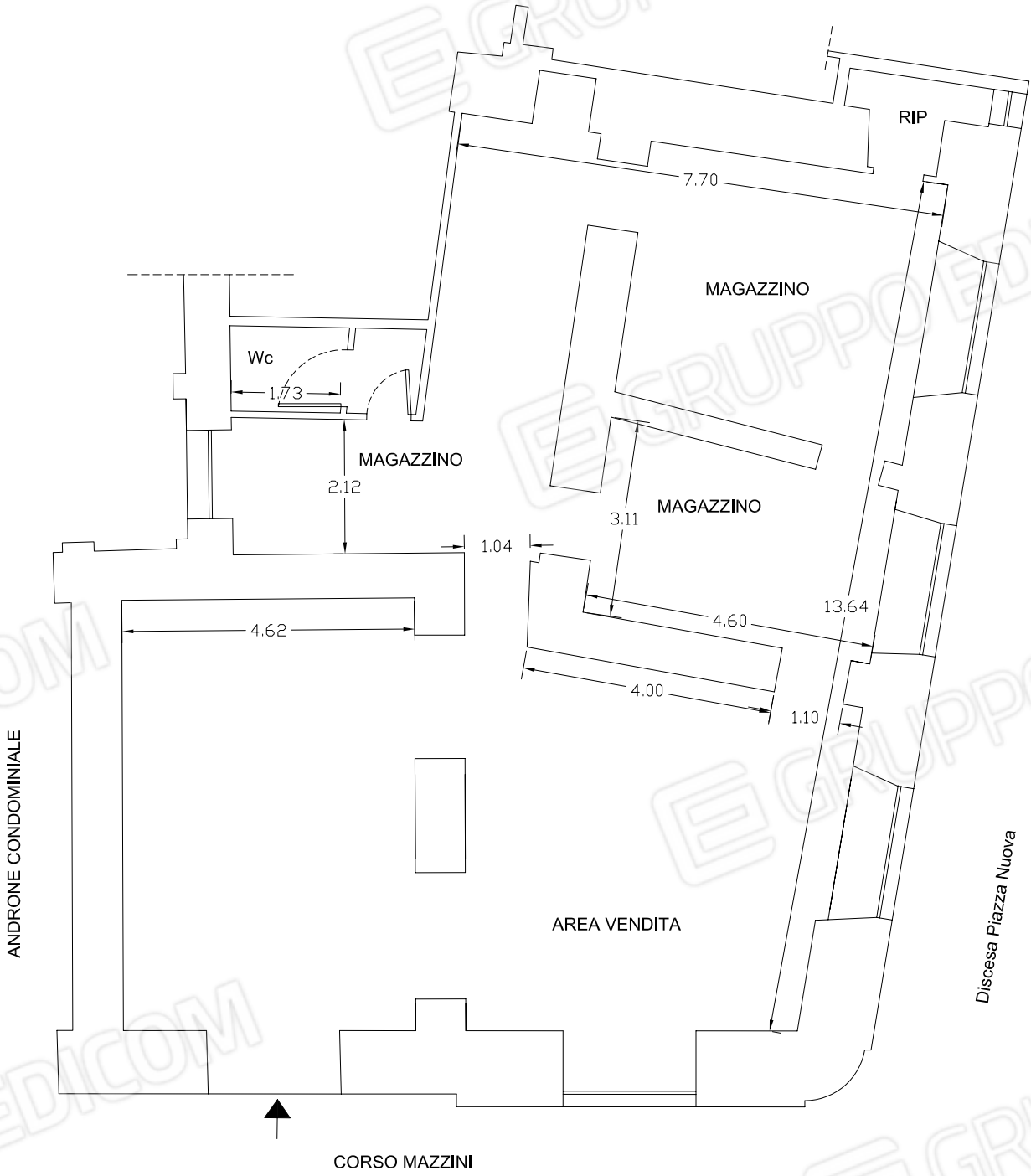

SCALA 1:100

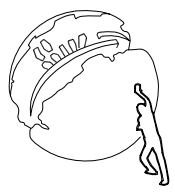
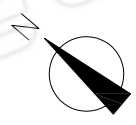

ARCH. ROBERTO PASTINA -TRAV. LIVORNO 2 CATANZARO

# IMMOBILE N° 3

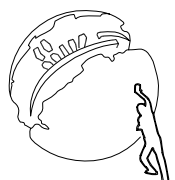
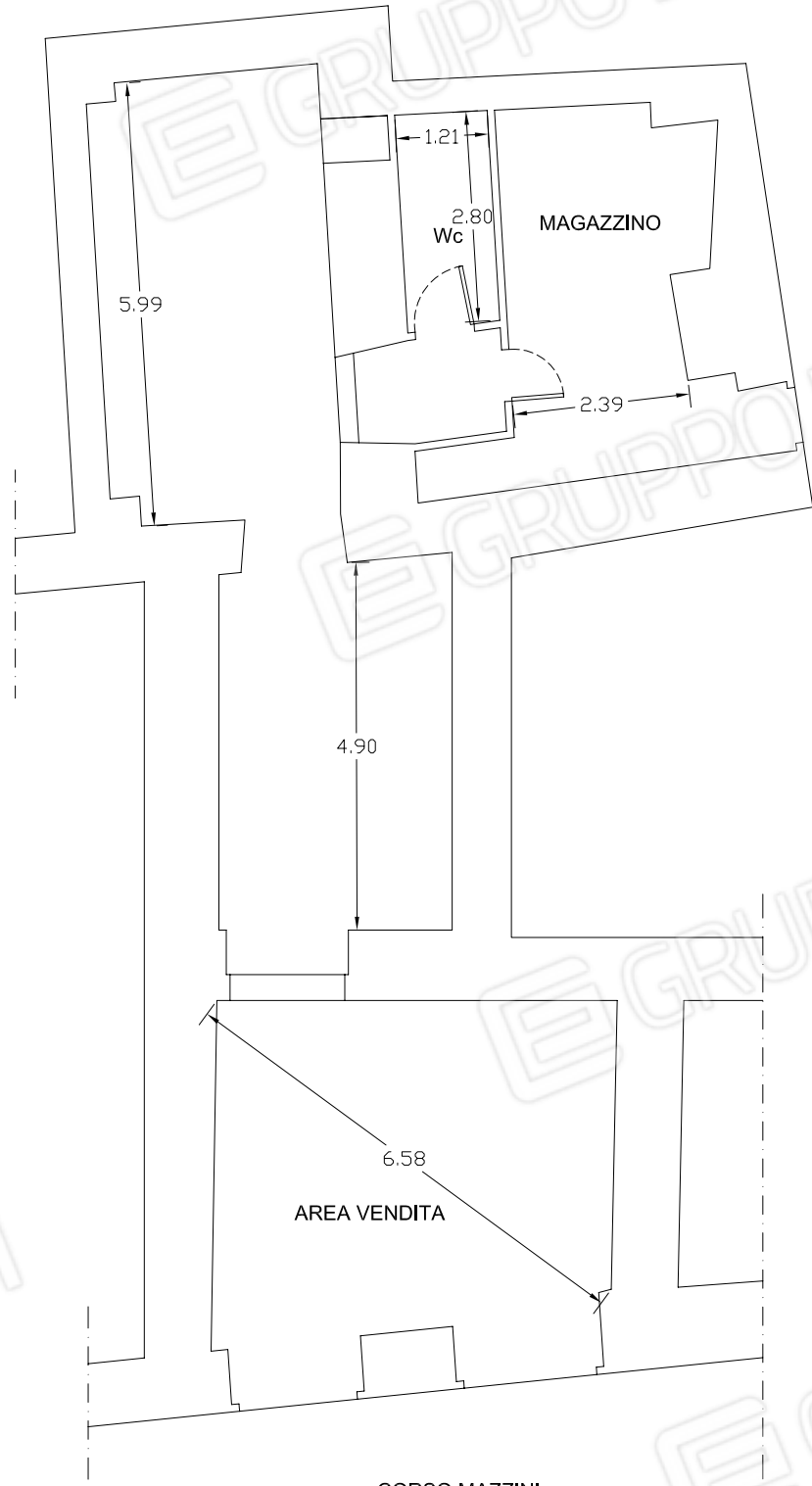

-TRAV. LIVORNO 2 CATANZARO

# IMMOBILE N° 4

Discesa Piazza Nuova

ALTRA PROPRIETA'

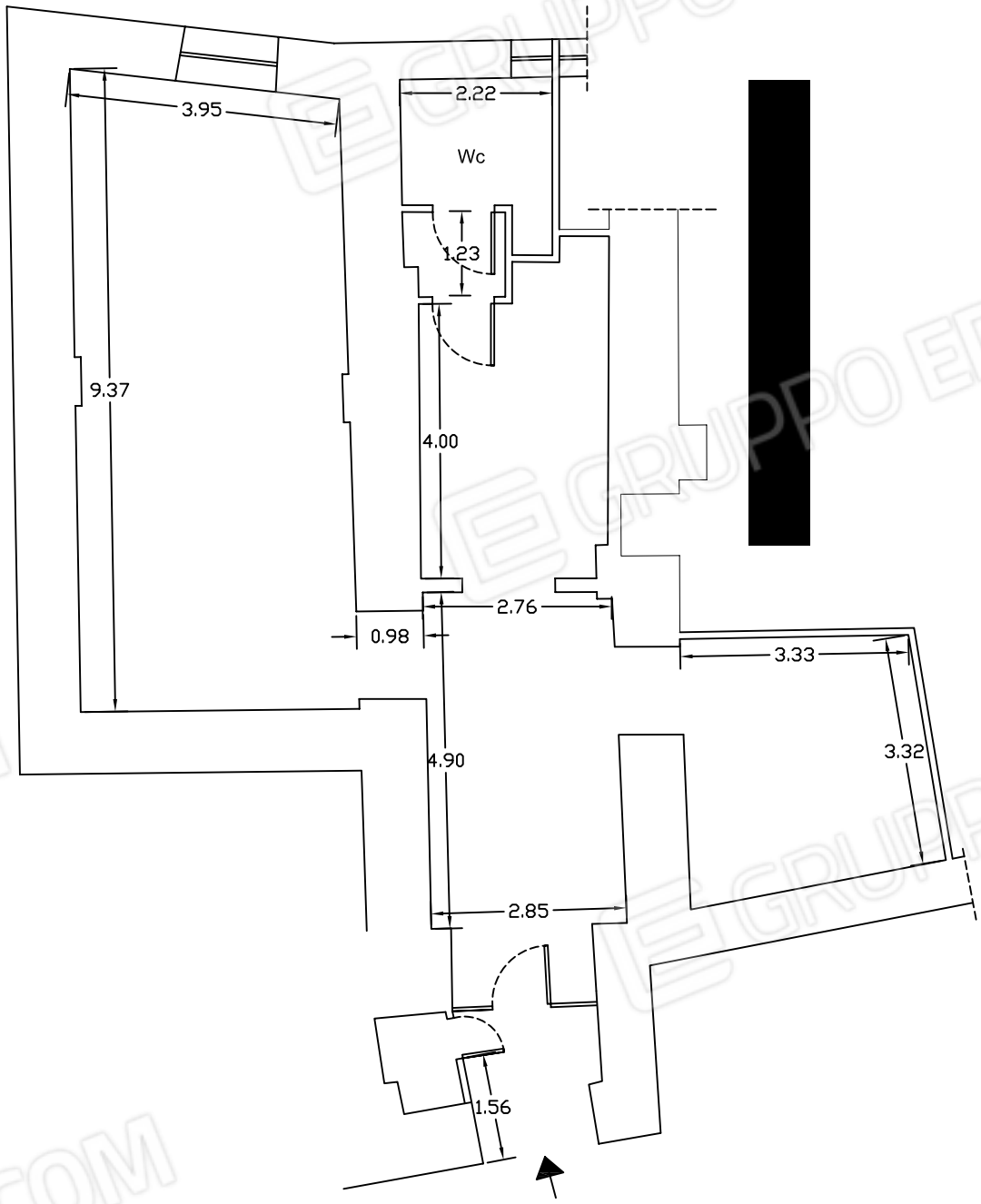

ANDRONE CONDOMINIALE

SCALA 1:100

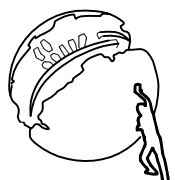

ARCH. ROBERTO PASTINA -TRAV. LIVORNO 2 CATANZARO

# IMMOBILE N° 5

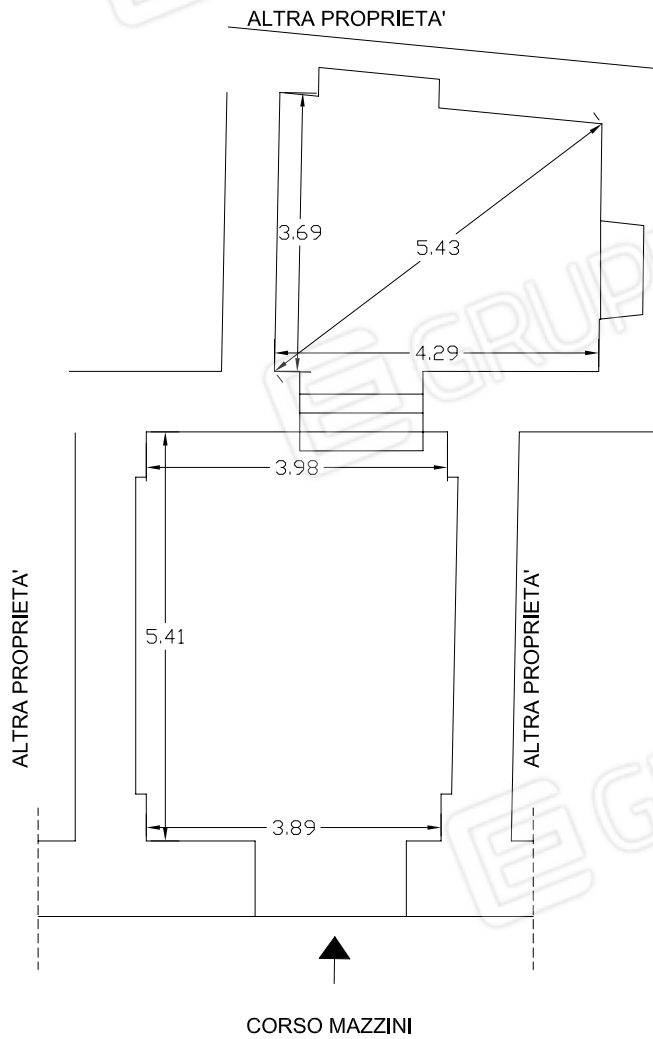

SCALA 1:100

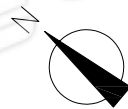

AV. LIVORNO 2 CATANZARO



IMMOBILE N° 7

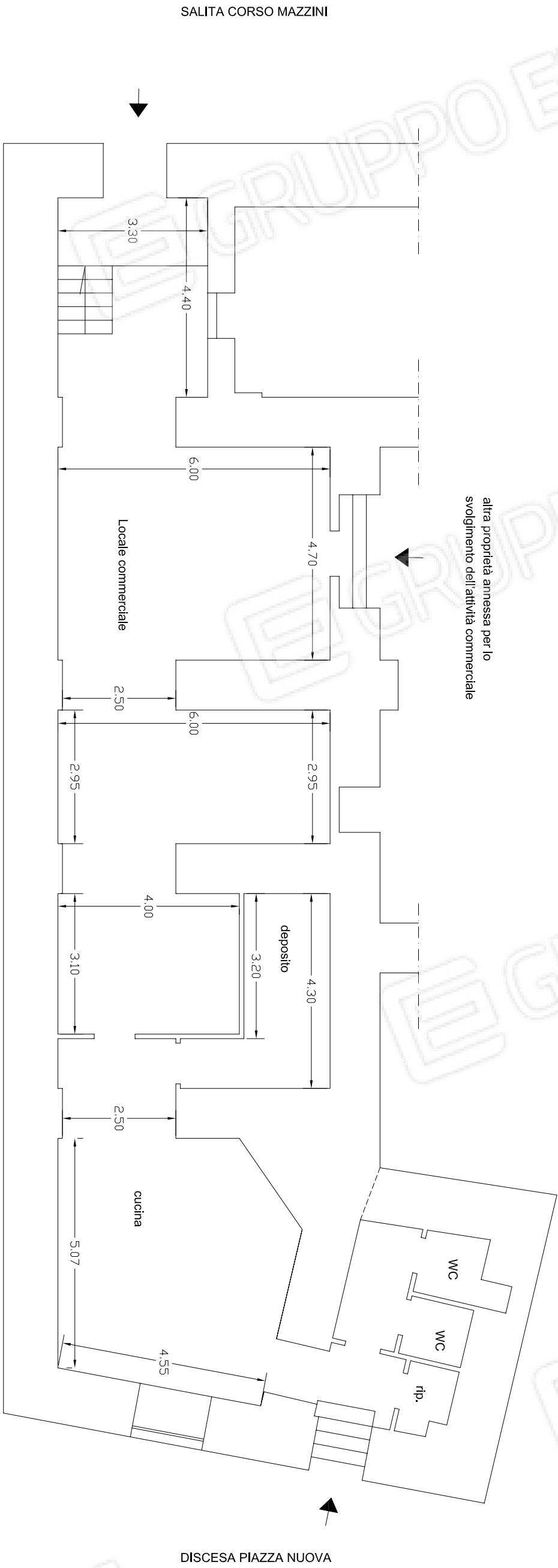

SCALA 1:100

CORSO MAZZINI

DISCESA PIAZZA NUOVA

SALITA CORSO MAZZINI

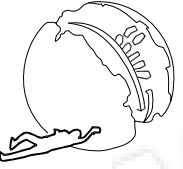

ARCH. ROBERTO PASTINA - TRAV. LIVORNO 2 - CATANZARO

