

MODULARIO  
F. - Cat. S. T. - 315



MINISTERO DELLE FINANZE  
DIREZIONE GENERALE DEL CATASTO E DEI SERVIZI TECNICI ERARIALI

Mod. B (Nuovo Catasto Edilizio Urbano)

# NUOVO CATASTO EDILIZIO URBANO

Lire  
**15**

(R. DECRETO-LEGGE 13 APRILE 1939, N. 652)

Planimetria dell'immobile situato nel Comune di CATANZARO-LOCANDA S. ANTONIO Via DEL DUE MARI-VIALE 1/A N° 8

Ditta [REDACTED]

Allegata alla dichiarazione presentata all'Ufficio Tecnico Erariale di CATANZARO

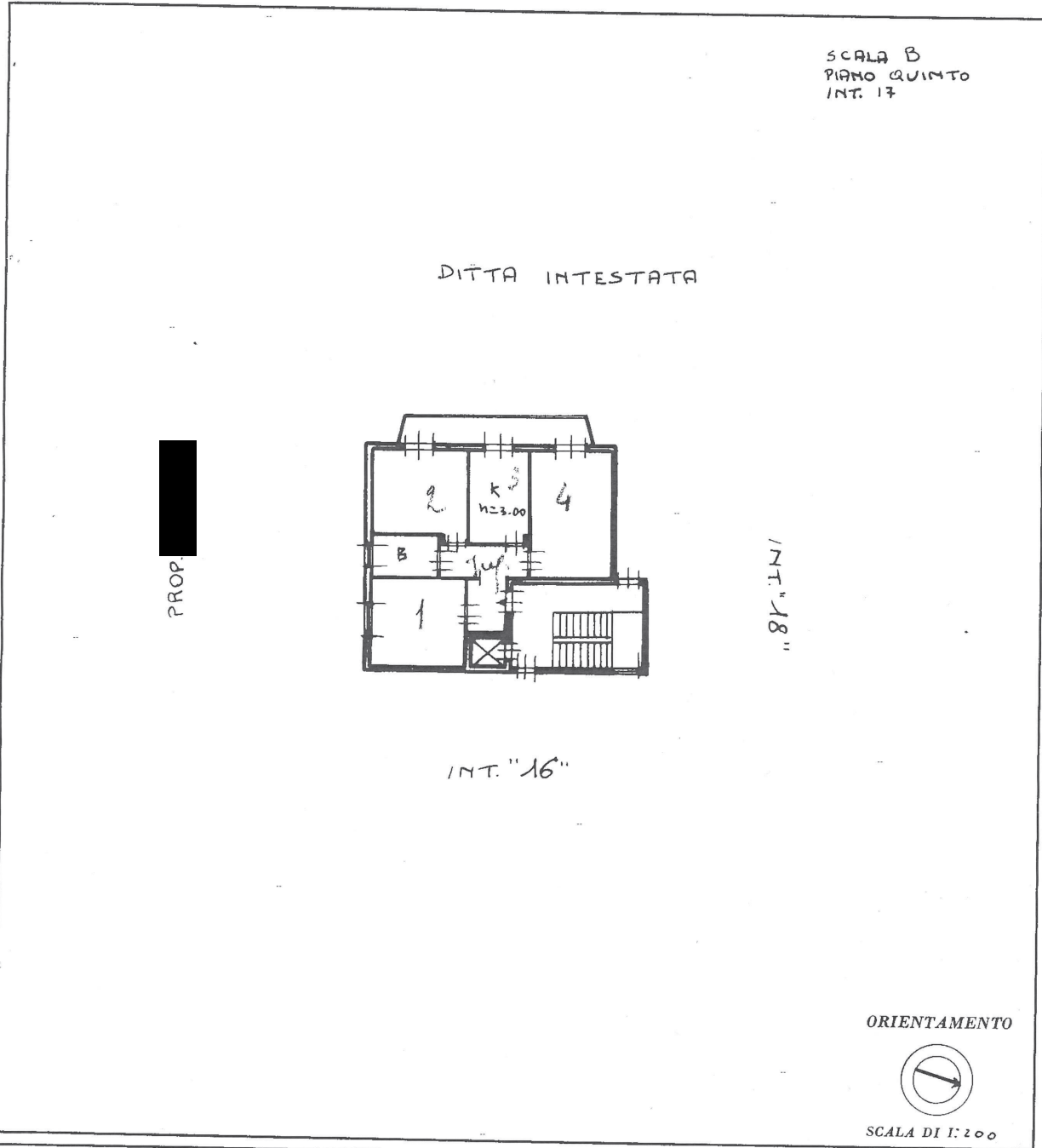

Catasto dei Fabbricati - Situazione al 10/10/2022 - Comune di CATANZARO(C352) - Foglio 45 Particella 175 Subaltemo 51 - VIALE VINCENZO DE FILIPPIS n. 8 Scala B Interno 17 Piano 5

SPAZIO RISERVATO PER LE ANNOTAZIONI D'UFFICIO

DATA	
PROT. N°	

Compilata dal l' ARCHITETTO  
(Titolo, nome e cognome del tecnico)  
**MARIO RUSSO**  
Iscritto all'Albo de g li ARCH. TI N° 1117  
della Provincia di NAPOLI  
DATA  
Firma: *arch. Mario Russo*