

# **ALLEGATO N° 2A**

## **RAPPRESENTAZIONE FOTOGRAFICA IMMOBILI IN VIA CONTI FALLUC 122**

## DOCUMENTAZIONE FOTOGRAFICA (allegato 2A)



Foto 1. Vista dell'ubicazione immobile di Via Conti Falluc n° 122



Foto 2. Ingresso del fabbricato con in destra il prospetto dell'immobile a piano terra





**Foto 3. Vista dell'intero prospetto di ingresso lato nord del fabbricato**



**Foto 4. Cannello dell'area di pertinenza esterna e prospetto Ovest dell'immobile**





**Foto 5. Ingresso e zona giorno dell'appartamento**



**Foto 6. Infissi della zona giorno che affacciano su area di pertinenza esterna**



**Foto 7. Infisso e pensili del vano cucina**



**Foto 8. Disimpegno che dalla zona giorno conduce alla zona notte**





**Foto 9 Bagno principale**



**Foto 10 Bagno di servizio con ante bagno**



**Foto 11. Camera da letto matrimoniale**

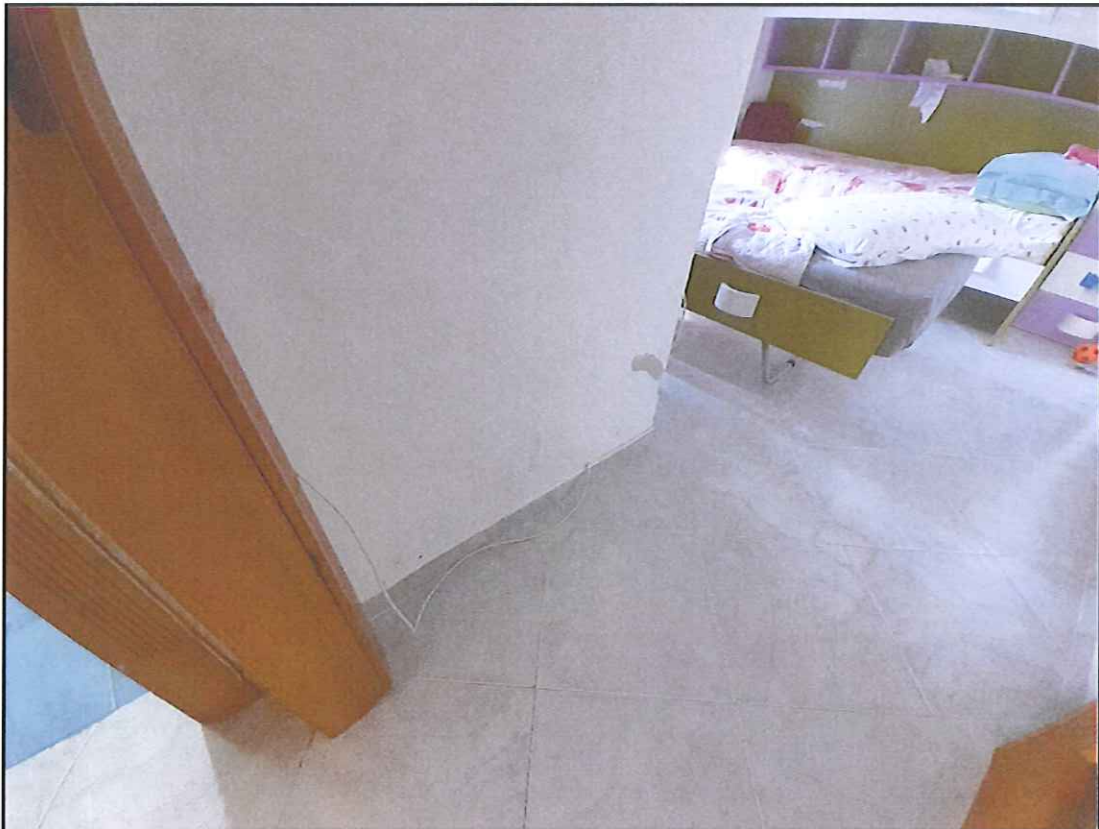

**Foto 12. Camera da letto alla destra del bagno**





**Foto 13. Altro camera della zona notte**



**Foto 14. Area di pertinenza esterna pavimentata**





**Foto 15. Locaie tecnico adiacente al pianerottolo di ingresso al soggiorno**



**Foto 16. Vista frontale del locaie tecnico e confine lato Est con altra proprietà**





**Foto 17. Particolare dell'aiuola e del confine lato Sud dell'area di pertinenza**

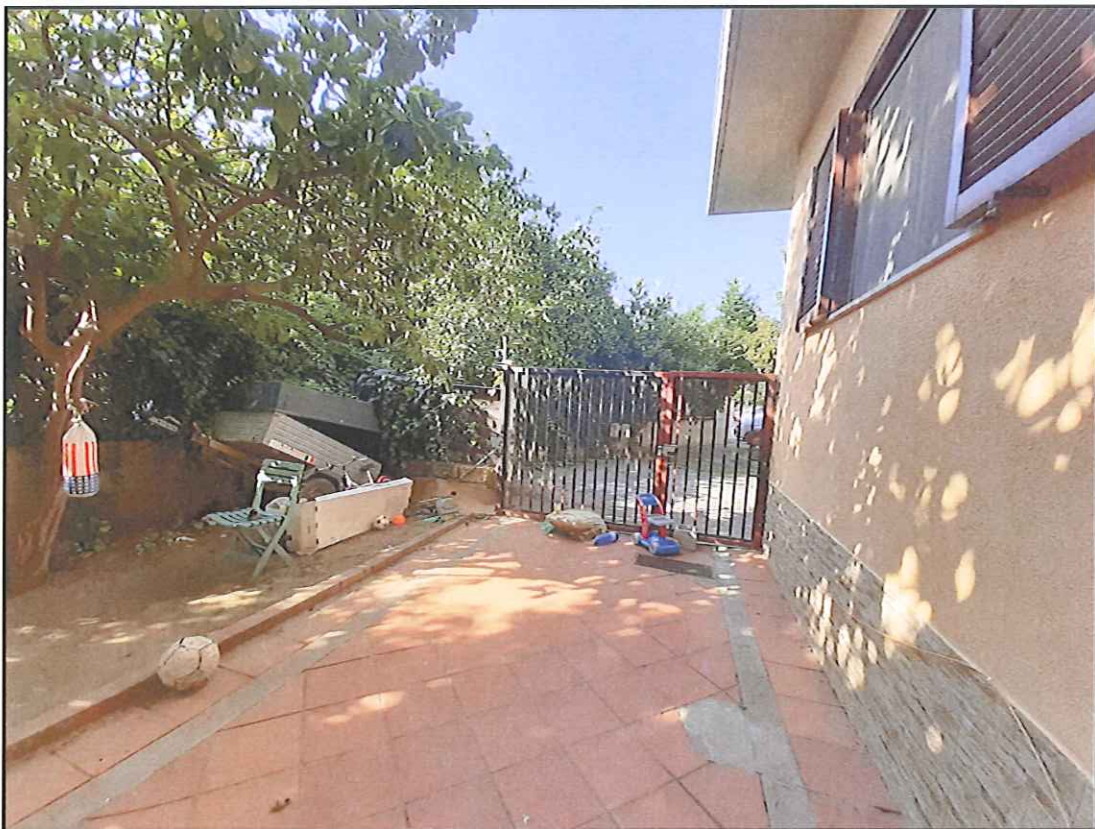

**Foto 18. Confine lato Nord Ovest dell'area di pertinenza con cancello**





**Foto 19. Magazzino a piano seminterrato sottostante l'appartamento**



**Foto 20. Altra vista del magazzino con macchie di umidità al soffitto**



**Foto 21. Accesso a locale deposito al sottotetto con la prima porta a sinistra delle scale**



**Foto 22. Parete divisoria con ingresso al bagno**





**Foto 23. Bagno con wc, bidet, lavello e doccia**



**Foto 24. Vista lucernaio e letto nel locale sottotetto**