

F. 496



MINISTERO DELLE FINANZE
DIREZIONE GENERALE DEL CATASTO E DEI SERVIZI TECNICI ERARIALI

MOD. A (Nuovo Catasto Edilizio Urbano)

Lire 300

NUOVO CATASTO EDILIZIO URBANO

(R. DECRETO-LEGGE 15 APRILE 1939, N. 652)

Planimetria dell'immobile situato nel Comune di SQUILLACE Via NAZIONALE

Ditta [REDACTED]

Allegata alla dichiarazione presentata all'Ufficio Tecnico Erariale di CATANZARO

FOGLIO 30 P.LLA 116 SUB 6

SCALA A
PIANO PRIMO INT. 2
H = mt. 2,90

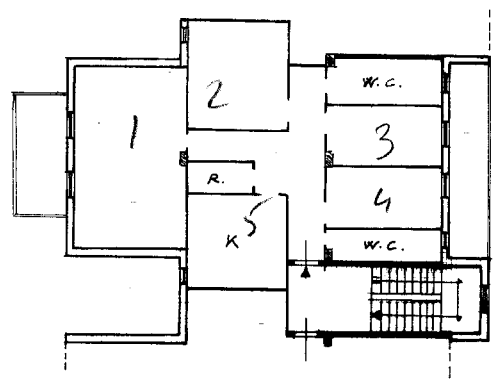

ORIENTAMENTO



SCALA DI 1: 200

SPAZIO RISERVATO PER LE ANNOTAZIONI D'UFFICIO

DATA 2-7-87
PROT. N° 192

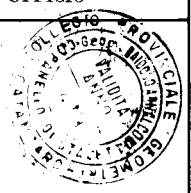

Compilata dal GEOMETRA [REDACTED]

Iscritto all'Albo dei GEOMETRI
della Provincia di CATANZARO

DATA 26/6/1987

Firma: [REDACTED]

Ultima planimetria in atti

Catasto dei Fabbricati - Situazione al 06/09/2023 - Comune di SQUILLACE(929) - < Foglio 30 - Particella 116 - Subalterno 6 >
VIA NAZIONALE n. 11 Scala A Interno 2 Piano 1