

**Agenzia del Territorio
CATASTO FABBRICATI**
Ufficio provinciale di
Catanzaro

Dichiarazione protocollo n. CZ0043878 del 03/03/2009
Planimetria di u.i.u. in Comune di Montepaone
Contrada Mannis civ. SNC

Identificativi Catastali:
Sezione: 18
Foglio: 18
Particella: 466
Subalterno: 15

Compilata da:
Procopio Salvatore
Iscritto all'albo:
Geometri
Prov. Catanzaro N. 2770

Scheda 1
Scala 1: 200

Ultima planimetria in atti

Data: 15/08/2023

Totale schede: 1 - Formato di acquisizione: A3(297x420) - Formato stampa richiesto: A4(210x297)

PIANO TERRA
H=2.75ml

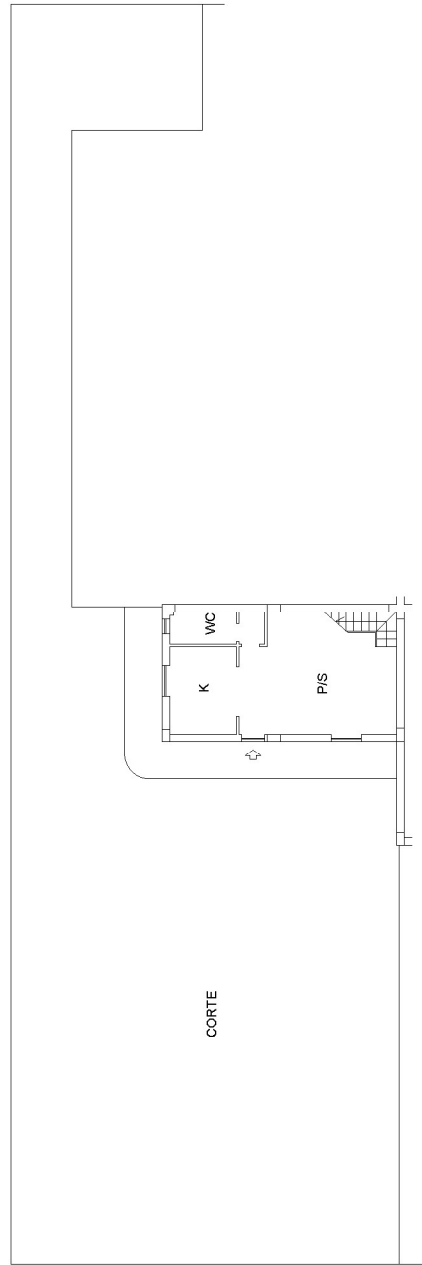

PIANO PRIMO
Hm=2.40ml (min 2.10 - max 2.70)

