

Planimetria quotata stato di fatto

Pianta piano terra



scala 1/200



Planimetria con indicazione superfici

Pianta piano terra

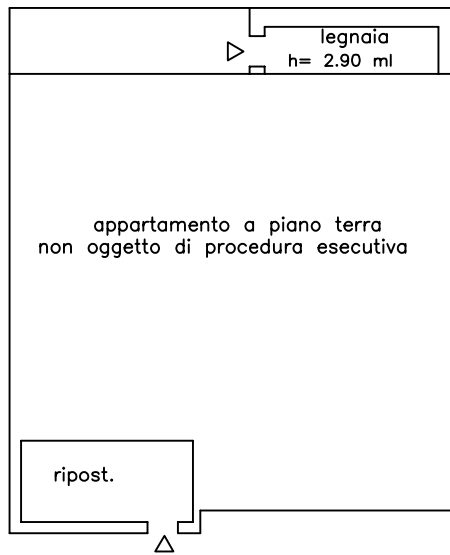

superficie lorda mq 24,00
superficie utile mq 15,50
superficie commerciale mq 24,00

scala 1/200



Planimetria quotata stato di fatto

Pianta piano terra

h = 2.30 ml

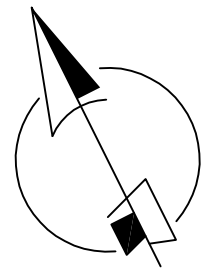
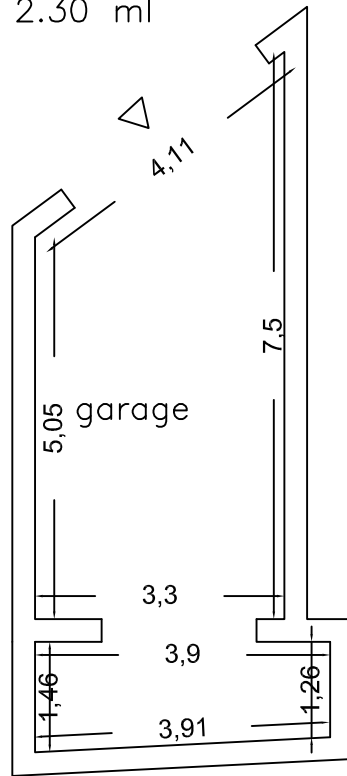

scala 1/100

Planimetria con indicazione superfici

Pianta piano terra

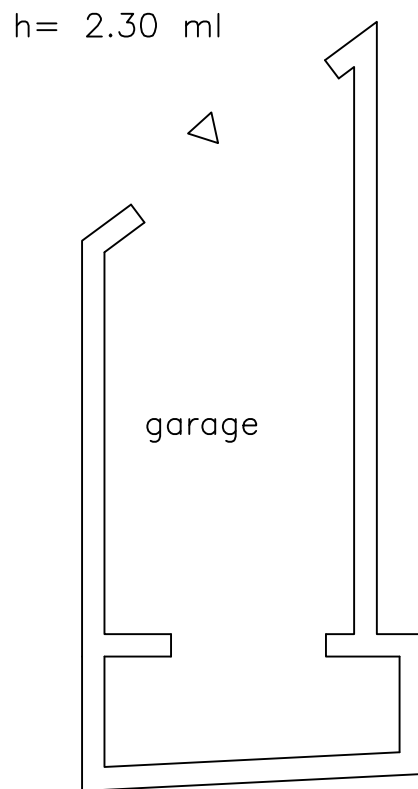

superficie lorda mq 35,00
superficie utile mq 26,70
superficie commerciale mq 35,00

scala 1/100

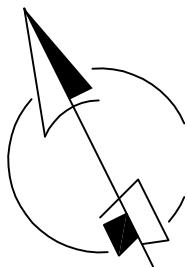

Planimetria quotata stato di fatto
Pianta Piano primo
h= 2.90 ml

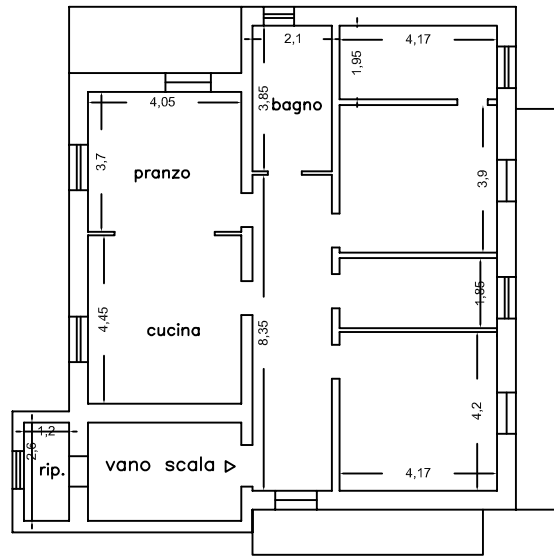

Piano terra

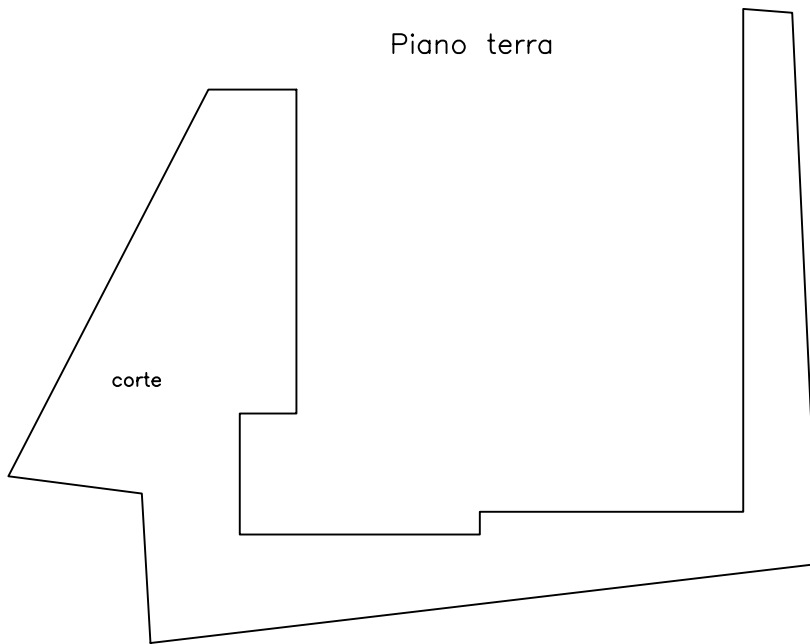

scala 1/200



Planimetria con indicazione superfici
Pianta Piano primo

h= 2.90 ml

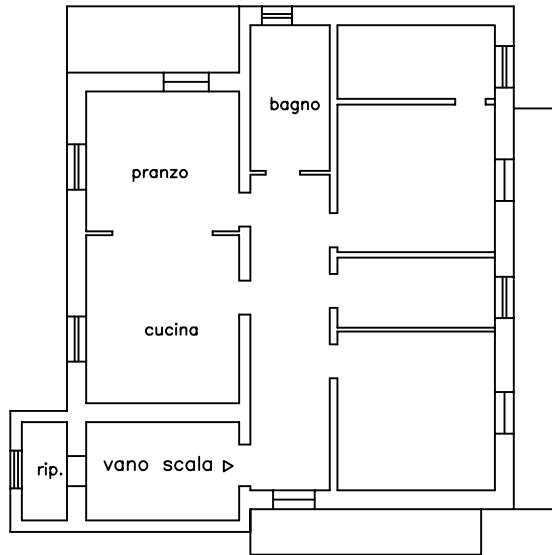

superficie lorda mq 136,00
superficie utile mq 110,00
superficie balconi mq 28,00
superficie ripostiglio mq 5,00
superficie corte 112,00
superficie commerciale 158,10

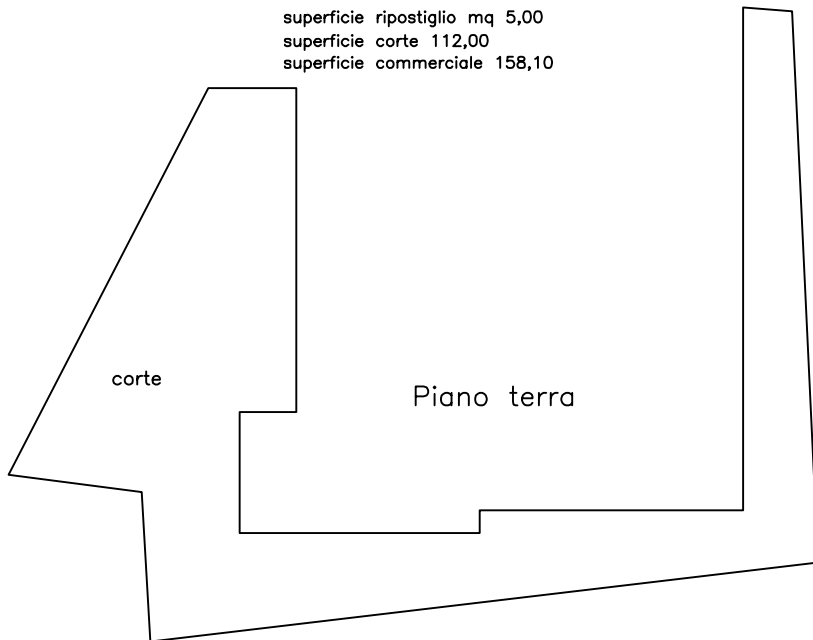



scala 1/200

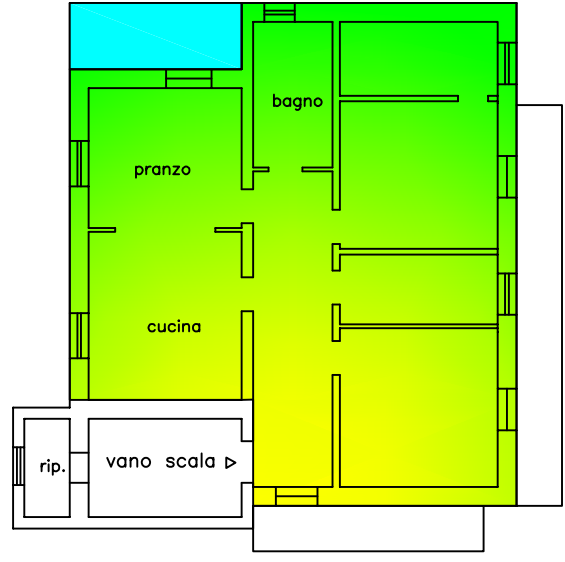

Planimetria con difformità
Pianta Piano primo
h= 2.90 ml



-  diversa distribuzione degli spazi interni
-  maggiore dimensione balcone

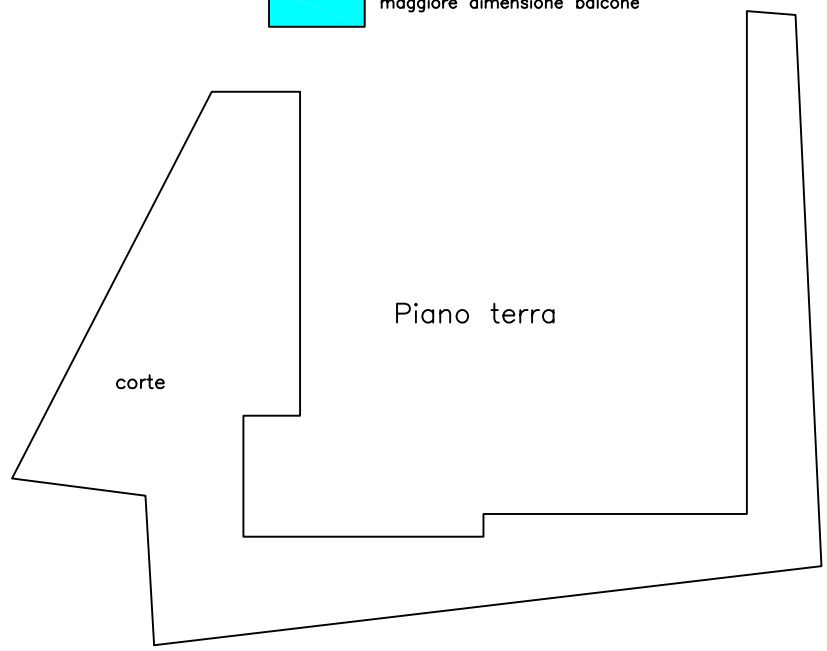

scala 1/200



Planimetria quotata stato di fatto
Pianta piano secondo
h= 2.90 ml

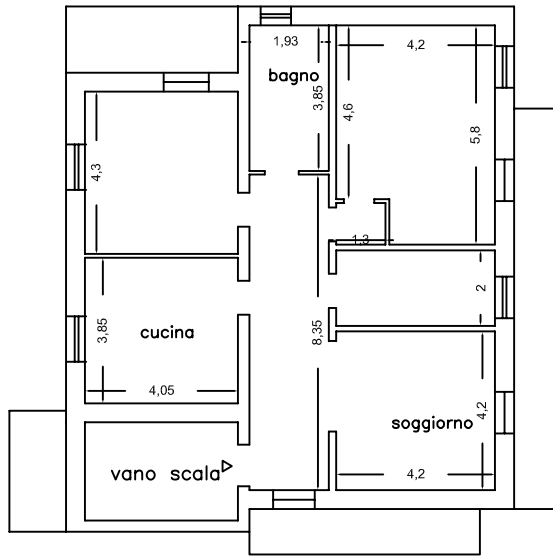

scala 1/200



Planimetria con indicazione superfici

Pianta piano secondo
h= 2.90 ml

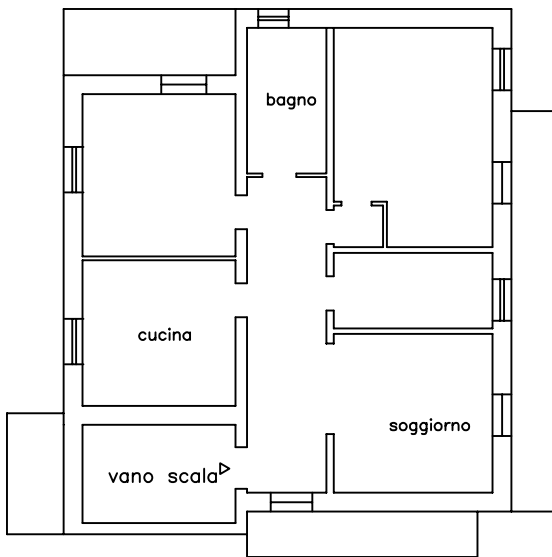

superficie lorda mq 136,00
superficie utile mq 110,00
superficie balconi mq 28,00
superficie commerciale 144,40

scala 1/200





Planimetria con difformità

Pianta piano secondo

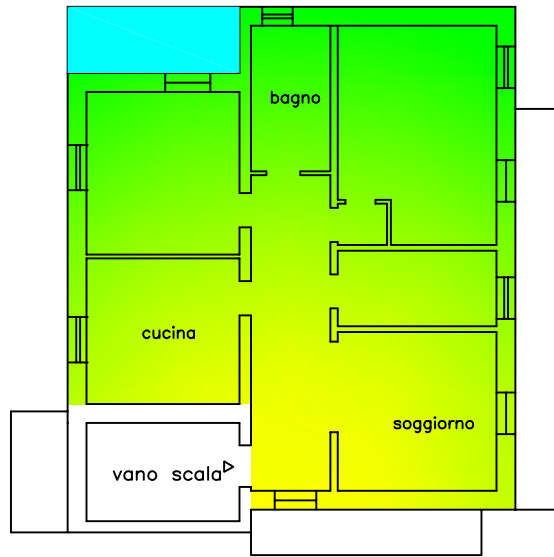
h= 2.90 ml



-  diversa distribuzione degli spazi interni
-  maggiore dimensione balcone

scala 1/200





N=14700

E=26600

1 Particella: 392

Comune: SERSALE
 Foglio: 27 Svi: A
 Scala originale: 1:1000
 Dimensione cornice: 388.000 x 276.000 metri
 Prot. n. T226749/2015
 3-Lug-2015 17:54

MODULARIO
F. rig. rend. - 496



MINISTERO DELLE FINANZE
DIREZIONE GENERALE DEL CATASTO E DEI SERVIZI TECNICI ERARIALI
NUOVO CATASTO EDILIZIO URBANO

Mod. A (Nuovo Catasto Edilizio Urbano)

Lire
200

(R. DECRETO-LEGGE 13 APRILE 1939, N. 652)

Planimetria dell'immobile situato nel Comune di SERSALE Via II PROGRESSO N. 19 bis
Ditta [REDACTED]
Allegata alla dichiarazione presentata all'Ufficio Tecnico Erariale di CATANZARO

F. 27 plla 392 sub 1

PIANTA AMPL. PIANO TERRA

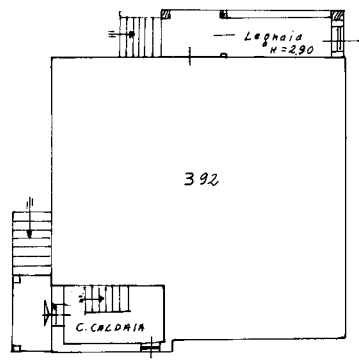

ORIENTAMENTO



SCALA DI 1:200

SPAZIO RISERVATO PER LE ANNOTAZIONI D'UFFICIO

DATA
PROT. N°

Compilata dal Per. Ed.
[REDACTED]
Iscritto all'Albo dei Periti Ind.
della Provincia di CATANZARO
DATA 28-10-85
Firma: [REDACTED]

Catasto dei Fabbricati - Situazione al 02/03/2015 - Comune di SERSALE (I671) - Foglio: 27 - Particella: 392 - Subalterno: 1 >
VIA PROGRESSO piano: T;

10 metri

Ultima planimetria in atti

MODULARIO
F. 100001 496



MINISTERO DELLE FINANZE

Mod. A (Nuovo Catasto Edilizio Urbano)

DIREZIONE GENERALE DEL CATASTO E DEI SERVIZI TECNICI ERARIALI

Lire
200

NUOVO CATASTO EDILIZIO URBANO

(R. DECRETO-LEGGE 13 APRILE 1939, N. 652)

Planimetria dell'immobile situato nel Comune di SERSALE Via II PROGRESSO N.19bis

Ditta [REDACTED]

Allegata alla dichiarazione presentata all'Ufficio Tecnico Erariale di CATANZARO

F. 27 plla 392 sub 2

— P I A N T A P I A N O T E R R A —

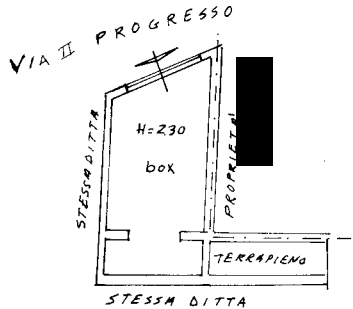

ORIENTAMENTO



SCALA DI 1:200

SPAZIO RISERVATO PER LE ANNOTAZIONI D'UFFICIO

DATA
PROT. N°

Compilata dal Per. Ed.
 [REDACTED]
 Iscritto all'Albo dei Periti Ind.
 della Provincia di CATANZARO
 DATA 28-10-86
 Firma: [REDACTED]

Catasto dei Fabbricati - Situazione al 02/03/2015 - Comune di SERSALE (I671) - < Foglio: 27 - Particella: 392 - Subalterno: 2 >
VIA PROGRESSO piano: T;

10 metri

Ultima planimetria in atti

**Agenzia delle Entrate
CATASTO FABBRICATI
Ufficio Provinciale di
Catanzaro**

Dichiarazione protocollo n. CZ0073007 del 09/07/2015

Planimetria di u.i.u. in Comune di Sersale

Via Progresso

civ. 119BIS

Identificativi Catastali:

Sezione:
Foglio: 27
Particella: 392
Subalterno: 8

Compilata da:
Lentini Francesco
Iscritto all'albo:
Geometri

Prov. Catanzaro

N. 2734

Scheda n. 1 Scala 1:200

Piano primo
h= 2.90 ml



Piano terra

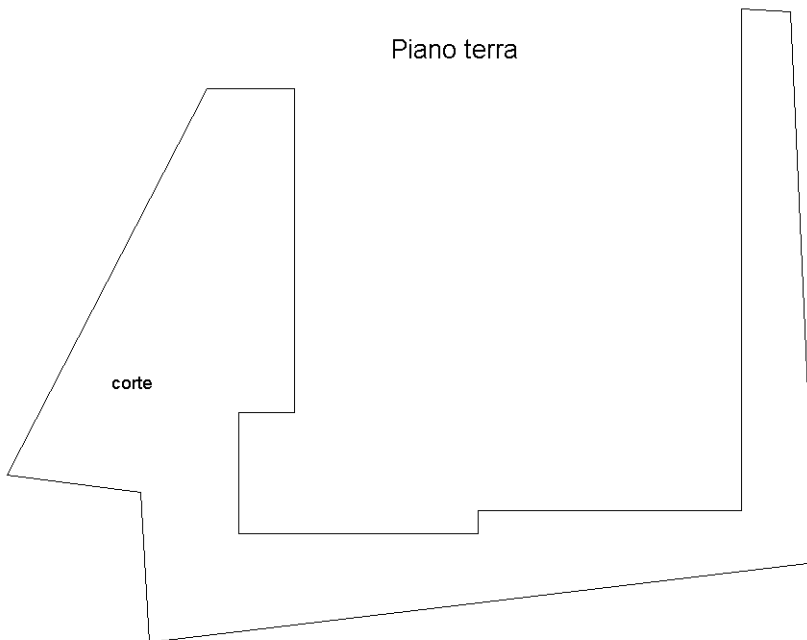

Catasto dei Fabbricati - Situazione al 13/07/2015 - Comune di SERSALE (I671) - Foglio: 27 - Particella: 392 - Subalterno: 8 >
VIA PROGRESSO n. 119BIS piano: T-I;

10 metri

Ultima planimetria in atti

**Agenzia delle Entrate
CATASTO FABBRICATI
Ufficio Provinciale di
Catanzaro**

Dichiarazione protocollo n. CZ0074056 del 14/07/2015

Planimetria di u.i.u. in Comune di Sersale

Via Progresso

civ. 119BIS

Identificativi Catastali:

Sezione:
Foglio: 27
Particella: 392
Subalterno: 10

Compilata da:
Lentini Francesco
Iscritto all'albo:
Geometri

Prov. Catanzaro

N. 2734

Scheda n. 1 Scala 1:200

Catasto dei Fabbricati - Situazione al 17/07/2015 - Comune di SERSALE (I671) - < Foglio: 27 - Particella: 392 - Subalterno: 10 >
VIA PROGRESSO n. 119BIS piano: 2;

Piano secondo
h= 2.90 ml

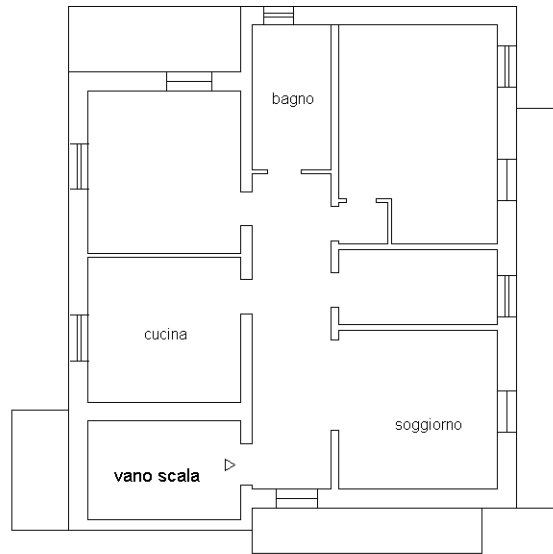

10 metri



Ultima planimetria in atti