

Allegato **A**

***DOCUMENTAZIONE FOTOGRAFICA***



Foto n. 1



Foto n. 2



Foto n. 3



Foto n. 4



Foto n. 5



Foto n. 6



Foto n. 7



Foto n. 8



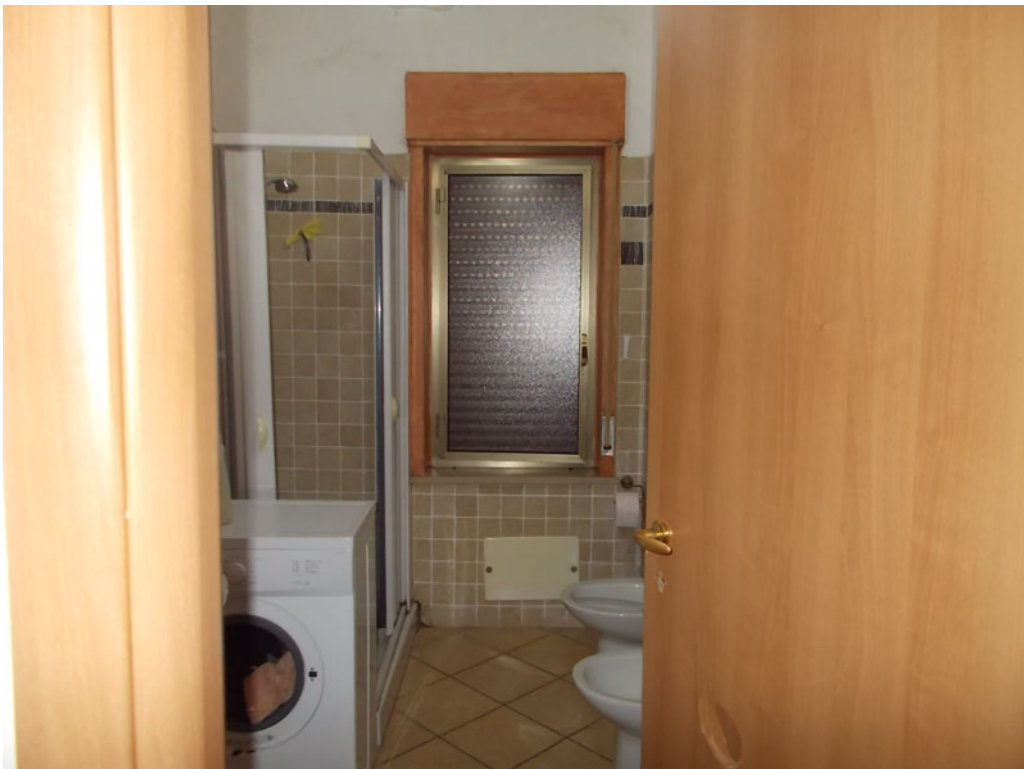

Allegato **B**

*ELABORATO GRAFICO*



# PLANIMETRIA STATO DI FATTO

scala 1:100

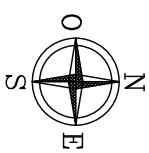

Comune di ISCA SULLO IONIO  
Foglio di mappa n° 23  
Particella n° 163  
Subalterno n° 6

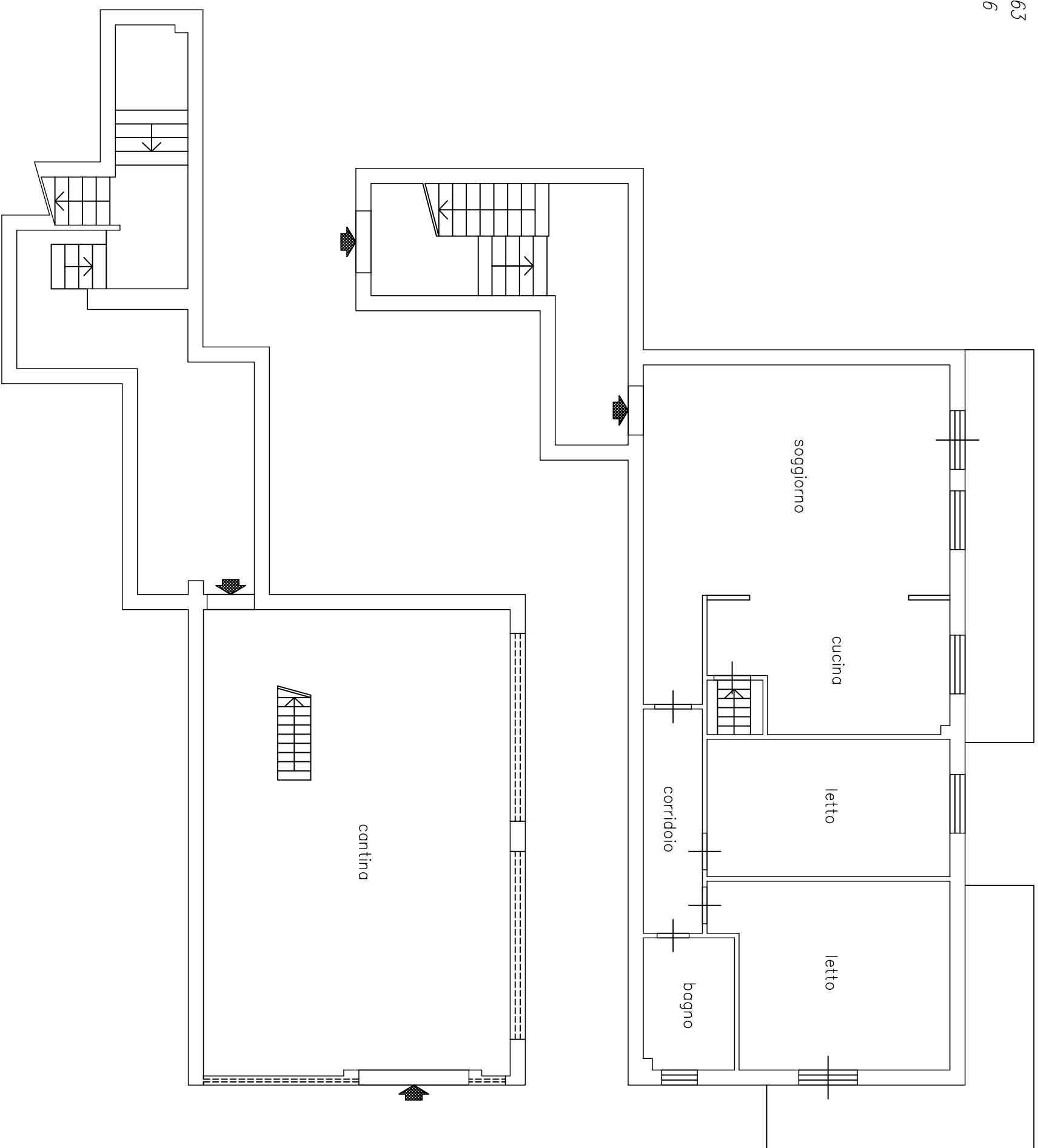

PIANO TERRA  
H=2,90

PIANO PRIMO SOTTOSTRADA  
H=2,95

L'Esperto Stimatore  
geom. Pietro CANINO

Allegato C

***VERBALE E CERTIFICAZIONI***





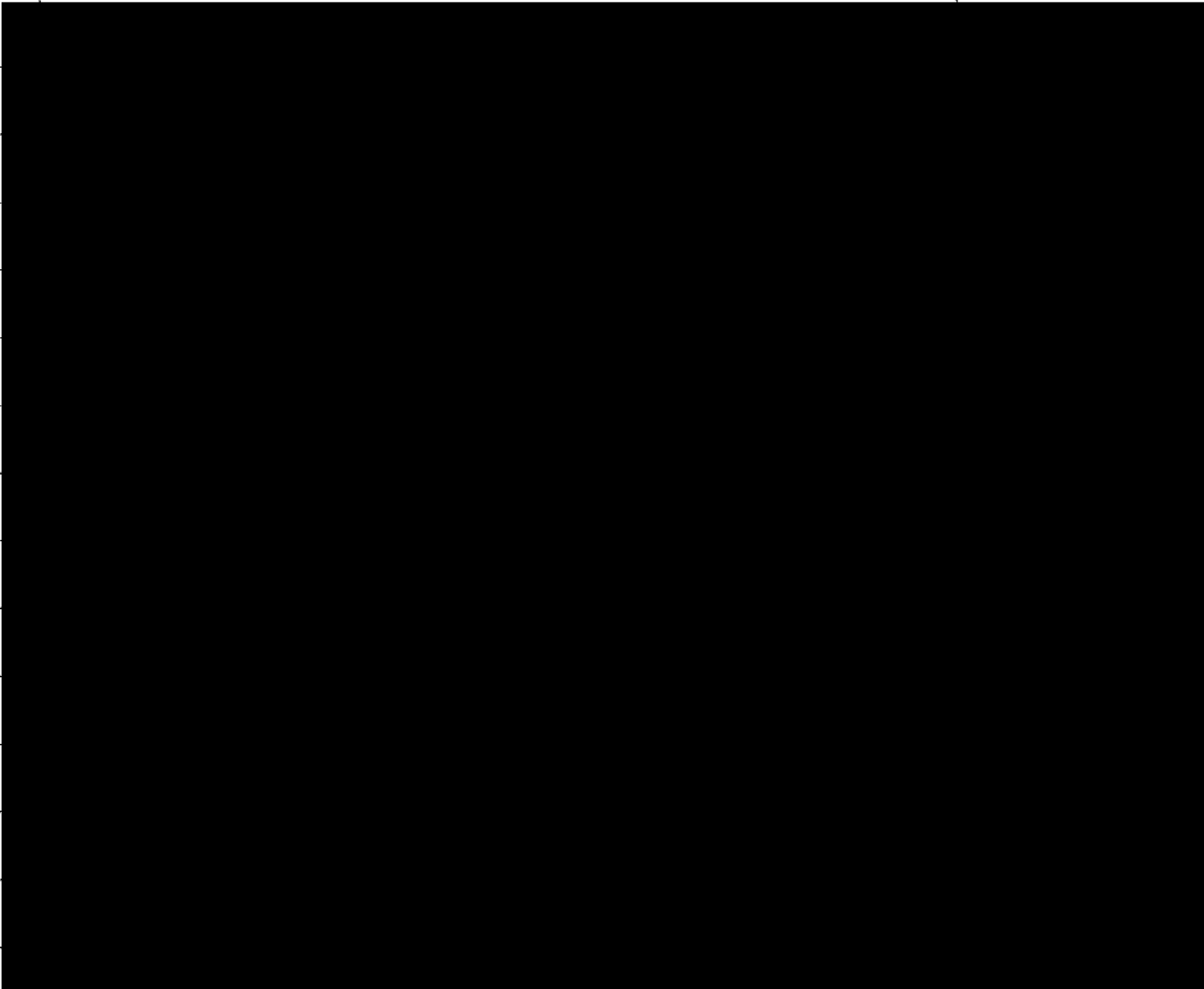

# Visura per soggetto

## Situazione degli atti informatizzati al 07/10/2021

Data: 07/10/2021 - Ora: 10.25.35

Visura n.: T90722 Pag: 1

<b>Dati della richiesta</b>	[REDACTED]
<b>Soggetto individuato</b>	<b>Terreni e Fabbricati siti in tutta la provincia di CATANZARO</b> <span style="background-color: black; color: white; display: block; width: 100%; height: 1em;">[REDACTED]</span>

### 1. Unità Immobiliari site nel Comune di ISCA SULLO IONIO(Codice E328) - Catasto dei Fabbricati

N.	DATI IDENTIFICATIVI				DATI DI CLASSAMENTO							ALTRE INFORMAZIONI	
	Sezione Urbana	Foglio	Particella	Sub	Zona Cens.	Micro Zona	Categoria	Classe	Consistenza	Superficie Catastale	Rendita	Indirizzo  Dati derivanti da	Dati ulteriori
1		23	163	6	2		A/3	3	5 vani		Euro 193,67	VIALE DELLA LIBERTA' piano: T- S1 interno: 2 scala: A; VARIAZIONE del 20/05/2015 protocollo n. CZ0053119 in atti dal 20/05/2015 GAF CODIFICA PIANO INCOERENTE (n. 13774.1/2015)	

[REDACTED]
[REDACTED]
[REDACTED]
[REDACTED]
[REDACTED]
[REDACTED]
[REDACTED]
[REDACTED]
[REDACTED]
[REDACTED]



Direzione Provinciale di CATANZARO  
Ufficio provinciale - Territorio  
Servizio di Pubblicità Immobiliare

Data 15/03/2022 Ora 17:05:14  
Pag. 1 - Fine

---

**Ispezione telematica**

Ispezione n. T373828 del 15/03/2022

per immobile

Richiedente CNNPTR

---

**Dati della richiesta**

Immobile : Comune di ISCA SULLO IONIO (CZ)  
Tipo catasto : Fabbricati  
Foglio : 23 - Particella 163 - Subalterno 6  
Ulteriori restrizioni: Nessuna

---

**Situazione aggiornamento**

Periodo informatizzato dal 01/01/1989 al 15/03/2022

---

**Elenco immobili**

Comune di ISCA SULLO IONIO (CZ) Catasto Fabbricati

1. Sezione urbana - Foglio 0023 Particella 00163 Subalterno 0006

---

**Elenco sintetico delle formalita**

- 
1. TRASCRIZIONE del 10/10/2007 - Registro Particolare 12160 Registro Generale 18784  
Pubblico ufficiale [REDACTED] Repertorio 66507/20021 del 08/10/2007  
ATTO TRA VIVI - COMPRAVENDITA  
Nota disponibile in formato elettronico
  2. ISCRIZIONE del 10/10/2007 - Registro Particolare 3551 Registro Generale 18785  
Pubblico ufficiale A [REDACTED] Repertorio 66508/20022 del 08/10/2007  
IPOTECA VOLONTARIA derivante da CONCESSIONE A GARANZIA DI MUTUO  
Nota disponibile in formato elettronico
  3. TRASCRIZIONE del 07/10/2020 - Registro Particolare 8573 Registro Generale 11490  
Pubblico ufficiale CPRTE D'APPELLO CATANZARO-UNEP Repertorio 4441 del 18/09/2020  
ATTO ESECUTIVO O CAUTELARE - VERBALE DI PIGNORAMENTO IMMOBILI  
Nota disponibile in formato elettronico



## DATI GENERALI

### Destinazione d'uso

- Residenziale  
 Non residenziale

Classificazione D.P.R. 412/93 : **E1.1**

### Oggetto dell'attestato

- Intero edificio  
 Unità immobiliare  
 Gruppo di unità immobiliare

Numero di unità immobiliari di cui è composto l'edificio : **10**

- Nuova costruzione  
 Passaggio di proprietà  
 Locazione  
 Ristrutturazione importante  
 Riqualificazione energetica  
 Altro :

### Dati identificativi

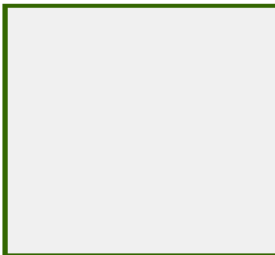

Regione : **Calabria**  
 Comune : **Isca sullo Ionio (CZ)**  
 Cod.Istat: **79063**  
 Indirizzo : **Viale della Libertà , 3**  
 CAP **88060**  
 Piano : - Interno :  
 Coord. GIS : **Lat : 38.606108 ; Long : 16.553982**

Zona climatica : **C**  
 Anno di costruzione : **1977**  
 Superficie utile riscaldata (m<sup>2</sup>) : **103.40**  
 Superficie utile raffrescata (m<sup>2</sup>) : **0.00**  
 Volume lordo riscaldato (m<sup>3</sup>) : **368.06**  
 Volume lordo raffrescato (m<sup>3</sup>) : **0.00**

Comune catastale		<b>Isca sullo Ionio - E328</b>				Sezione		Foglio		<b>23</b>	Particella		<b>163</b>
Subalterni	da	<b>6</b>	a	<b>6</b>	da	a	da	a	da	a	da	a	
Altri subalterni													

### Servizi energetici presenti

- |   |   |  |
|---|---|--|
| <input checked="" type="checkbox"/> Climatizzazione invernale | <input type="checkbox"/> Ventilazione meccanica                 | <input type="checkbox"/> Illuminazione               |
| <input type="checkbox"/> Climatizzazione estiva               | <input checked="" type="checkbox"/> Prod. acqua calda sanitaria | <input type="checkbox"/> Trasporto di persone o cose |

## PRESTAZIONE ENERGETICA GLOBALE E DEL FABBRICATO

La sezione riporta l'indice di prestazione energetica globale non rinnovabile in funzione del fabbricato e dei servizi energetici presenti, nonché la prestazione energetica del fabbricato, al netto del rendimento degli impianti presenti.

### Prestazione energetica del fabbricato

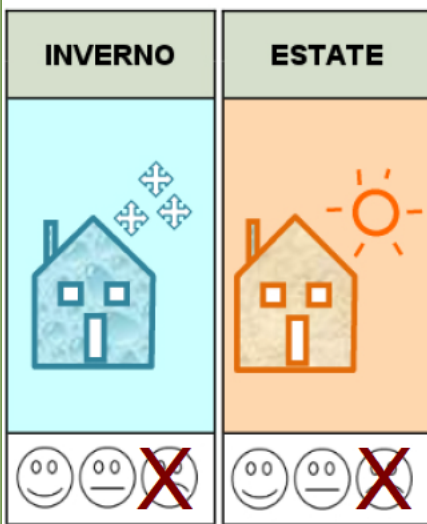

### Prestazione energetica globale

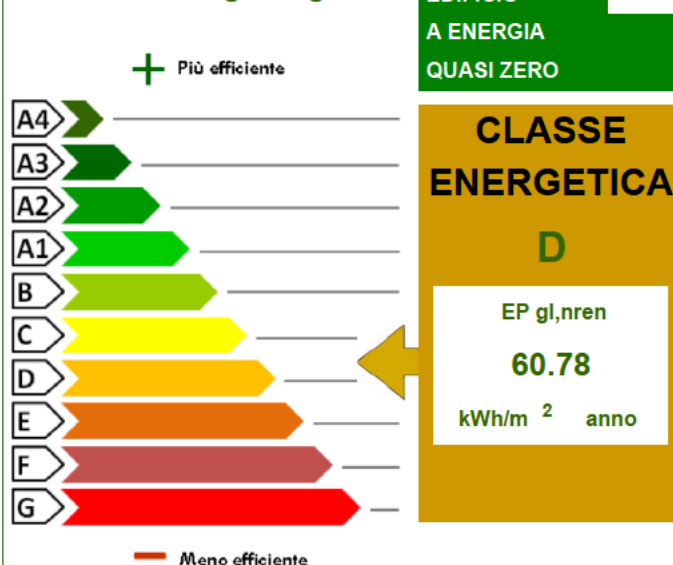

### Riferimenti

Gli immobili simili avrebbero in media la seguente classificazione:

Se nuovi:

**A1 (34.94)**

Se esistenti:

**-- (---)**

**PRESTAZIONE ENERGETICA DEGLI IMPIANTI E CONSUMI STIMATI**

La sezione riporta l'indice di prestazione energetica rinnovabile e non rinnovabile, nonché una stima dell'energia consumata annualmente dall'immobile secondo un uso standard.

**Prestazioni energetiche degli impianti e stima dei consumi di energia**

	FONTI ENERGETICHE UTILIZZATE	Quantita' annua consumata in uso standard (specificare unita' di misura)		Indici di prestazione energetica globali ed emissioni
<input type="checkbox"/>	Energia elettrica da rete			Indice della prestazione energetica non rinnovabile EP <sub>gl,nren</sub> 60.78 kWh/m <sup>2</sup> anno
<input checked="" type="checkbox"/>	Gas naturale	633.00	Sm <sup>3</sup>	
<input type="checkbox"/>	GPL			
<input type="checkbox"/>	Carbone			Indice della prestazione energetica rinnovabile EP <sub>gl,ren</sub> 0.00 kWh/m <sup>2</sup> anno
<input type="checkbox"/>	Gasolio			
<input type="checkbox"/>	Olio combustibile			
<input type="checkbox"/>	Biomasse solide			
<input type="checkbox"/>	Biomasse liquide			
<input type="checkbox"/>	Biomasse gassose			
<input type="checkbox"/>	Solare fotovoltaico			Emissioni di CO <sub>2</sub> 12.16 kg/m <sup>2</sup> anno
<input type="checkbox"/>	Solare termico			
<input type="checkbox"/>	Eolico			
<input type="checkbox"/>	Teleriscaldamento			
<input type="checkbox"/>	Teleraffrescamento			
<input type="checkbox"/>	Altro			

**RACCOMANDAZIONI**

La sezione riporta gli interventi raccomandati e la stima dei risultati conseguibili, con il singolo intervento o con la realizzazione dell'insieme di essi, esprimendo una valutazione di massima del potenziale di miglioramento dell'edificio o immobile oggetto dell'attestato di prestazione energetica.

**RIQUALIFICAZIONE ENERGETICA E RISTRUTTURAZIONE IMPORTANTE**  
**INTERVENTI RACCOMANDATI E RISULTATI CONSEGUIBILI**

Codice	TIPO DI INTERVENTO RACCOMANDATO	Comporta una ristrutturazione importante	Tempo di ritorno dell'investimento anni	Classe energetica raggiungibile con l'intervento (EP <sub>gl,nren</sub> kWh/m <sup>2</sup> anno)	Classe energetica a valle di tutti gli interventi
REN3	Installazione dei seguenti impianti: Caldaia a condensazione	NO	26.0	C ( 46.21 )	C 46.21 (kWh/m <sup>2</sup> anno)



### ALTRI DATI ENERGETICI GENERALI

Energia esportata	0.00 kWh/anno	Vettore energetico	0
-------------------	---------------	--------------------	---

### ALTRI DATI DI DETTAGLIO DEL FABBRICATO

V - Volume riscaldato	368.06	m <sup>3</sup>
S - Superficie disperdente	146.02	m <sup>2</sup>
Rapporto S/V		0.3967
EPH,nd	27.12	kWh/m <sup>2</sup> anno
Asol,est/A sup utile	0.0440	-
YIE	0.5398	W/m <sup>2</sup> K

### DATI DI DETTAGLIO DEGLI IMPIANTI

Servizio energetico	Tipo di impianto	Anno di installazione	Codice catasto regionale impianti termici	Vettore energetico utilizzato	Potenza nominale kW	Efficienza media stagionale	EPren	EPnren
Climatizzazione invernale	simulato in quanto assente				0.00	0.73 $\eta_H$	0.00	37.01
Climatizzazione estiva						$\eta_C$		
Prod acqua calda sanitaria	simulato in quanto assente				0.00	0.57 $\eta_W$	0.00	23.77
Impianti combinati								
Produzione da fonte rinnovabile								
Ventilazione meccanica								
Illuminazione								
Trasporto persone o cose								



### INFORMAZIONI SUL MIGLIORAMENTO DELLA PRESTAZIONE ENERGETICA

La sezione riporta informazioni sulle opportunità, anche in termini di strumenti di sostegno nazionali o locali, legate all'esecuzione di diagnosi energetiche e interventi di riqualificazione energetica, comprese le ristrutturazioni importanti.

--

### SOGGETTO CERTIFICATORE

<b>Ente/Organismo pubblico</b>	<input checked="" type="checkbox"/> <b>Tecnico abilitato</b>	<b>Organismo/Società'</b>
--------------------------------	--	---------------------------

<b>Nome e Cognome / Denominazione</b>	██████████
<b>Indirizzo</b>	via strada F, 14
<b>E-mail</b>	██████████@ingpec.eu
<b>Telefono</b>	098281203 - 3284868149
<b>Titolo</b>	LM-23 ingegneria civile
<b>Ordine / Iscrizione</b>	Ordine degli Ingegneri (CS) / 5035
<b>Dichiarazione di indipendenza</b>	<p>Il sottoscritto certificatore, consapevole delle responsabilità assunte ai sensi degli artt.359 e 481 del Codice Penale ed ai sensi dell'art.3 del D.P.R. 16 aprile 2013, n. 75, al fine di poter svolgere con indipendenza ed imparzialità di giudizio l'attività di Soggetto Certificatore per il sistema edificio/impianto,</p> <p style="text-align: center;"><b>DICHIARA</b></p> <p>l'assenza di conflitto di interessi, tra l'altro espressa attraverso il non coinvolgimento diretto o indiretto con i produttori dei materiali e dei componenti in esso incorporati, nonché rispetto ai vantaggi che possano derivarne al richiedente, e di non essere né coniuge, né parente fino al quarto grado del proprietario, ai sensi del comma b), art. 3 del D.P.R. 16 aprile 2013, n. 75</p>

<b>Informazioni aggiuntive</b>	Codice professionista assegnato: 391
--------------------------------	--------------------------------------

### SOPRALLUOGHI E DATI DI INGRESSO

E' stato eseguito almeno un sopralluogo/rilievo sull'edificio obbligatorio per la redazione del presente APE?	SI	Data 20/02/2022
---	----	-----------------

### SOFTWARE UTILIZZATO

Il software utilizzato risponde ai requisiti di rispondenza e garanzia di scostamento massimo dei risultati conseguiti rispetto ai valori ottenuti per mezzo dello strumento di riferimento nazionale?	SI
Ai fini della redazione del presente attestato e' stato utilizzato un software che impieghi un metodo di calcolo semplificato?	NO

Il presente attestato e' reso dal sottoscritto, in forma di dichiarazione sostitutiva di atto notorio, ai sensi dell'art.47 del D.P.R. 445/2000 e dell'articolo 15 comma 1, del D.lgs.192/2005 così' come modificato dall'art.12 del D.L. 63/2013

Data 21/03/2022

Firma e timbro del tecnico





### LEGENDA E NOTE PER LA COMPILAZIONE



Il presente documento attesta la **prestazione** e la **classe energetica** dell'edificio o dell'unità immobiliare, ovvero la quantità di energia necessaria ad assicurare il comfort attraverso i diversi servizi erogati dai sistemi tecnici presenti, in condizioni convenzionali d'uso. Al fine di individuare le potenzialità di miglioramento della prestazione energetica, l'attestato riporta informazioni specifiche sulle prestazioni energetiche del fabbricato e degli impianti. Viene altresì indicata la classe energetica più elevata raggiungibile in caso di realizzazione delle misure migliorative consigliate, così come descritte nella sezione "**raccomandazioni**" (pag.2).

#### PRIMA PAGINA

**Informazioni generali:** tra le informazioni generali è riportata la motivazione alla base della redazione dell'APE. Nell'ambito del periodo di validità, ciò non preclude l'uso dell'APE stesso per i fini di legge, anche se differenti da quelli ivi indicati.

**Prestazione energetica globale (EPgl,nren) :** fabbisogno annuale di energia primaria non rinnovabile relativa a tutti i servizi erogati dai sistemi tecnici presenti, in base al quale è identificata la classe di prestazione dell'edificio in una scala da A4 (edificio più efficiente) a G (edificio meno efficiente).

**Prestazione energetica del fabbricato:** indice qualitativo del fabbisogno di energia necessario per il soddisfacimento del confort interno, indipendente dalla tipologia e dal rendimento degli impianti presenti. Tale indice dà un'indicazione di come l'edificio, d'estate e d'inverno, isola termicamente gli ambienti interni rispetto all'ambiente esterno. La scala di valutazione qualitativa utilizzata osserva il seguente criterio:

 <b>QUALITA' ALTA</b>	 <b>QUALITA' MEDIA</b>	 <b>QUALITA' BASSA</b>
--	---	---

I valori di soglia per la definizione del livello di qualità, suddivisi per tipo di indicatore, sono riportati nelle Linee guida per l'attestazione energetica degli edifici di cui al decreto previsto dall'articolo 6, comma 12 del d.lgs. 192/2005.

**Edificio a energia quasi zero:** edificio ad altissima prestazione energetica, calcolata conformemente alle disposizioni del decreto legislativo 19 agosto 2005, n. 192 e del decreto ministeriale sui requisiti minimi previsto dall'articolo 4, comma 1 del d.lgs. 192/2005. Il fabbisogno energetico molto basso o quasi nullo è coperto in misura significativa da energia da fonti rinnovabili, prodotta all'interno del confine del sistema (in situ). Una spunta sull'apposito spazio adiacente alla scala di classificazione indica l'appartenenza dell'edificio oggetto dell'APE a questa categoria.

**Riferimenti:** raffronto con l'indice di prestazione globale non rinnovabile di un edificio simile ma dotato dei requisiti minimi degli edifici nuovi, nonché con la media degli indici di prestazione degli edifici esistenti simili, ovvero contraddistinti da stessa tipologia d'uso, tipologia costruttiva, zona climatica, dimensioni ed esposizione di quello oggetto dell'attestato.

#### SECONDA PAGINA

**Prestazioni energetiche degli impianti e consumi stimati:** la sezione riporta l'indice di prestazione energetica rinnovabile e non rinnovabile dell'immobile oggetto di attestazione. Tali indici informano sulla percentuale di energia rinnovabile utilizzata dall'immobile rispetto al totale. La sezione riporta infine una stima del quantitativo di energia consumata annualmente dall'immobile secondo un uso standard, suddivisi per tipologia di fonte energetica utilizzata.

**Raccomandazioni:** di seguito si riporta la tabella che classifica le tipologie di intervento raccomandate per la riqualificazione energetica e la ristrutturazione importante.

#### RIQUALIFICAZIONE ENERGETICA E RISTRUTTURAZIONE IMPORTANTE EDIFICIO/UNITA' IMMOBILIARE - Tabella dei Codici

Codice	TIPO DI INTERVENTO
REN 1	FABBRICATO - INVOLUCRO OPACO
REN 2	FABBRICATO - INVOLUCRO TRASPARENTE
REN 3	IMPIANTO CLIMATIZZAZIONE - INVERNO
REN 4	IMPIANTO CLIMATIZZAZIONE - ESTATE
REN 5	ALTRI IMPIANTI
REN 6	FONTI RINNOVABILI

#### TERZA PAGINA

La terza pagina riporta la quantità di energia prodotta in situ ed esportata annualmente, nonché la sua tipologia.

Riporta infine, suddivise in due sezioni relative rispettivamente al fabbricato e agli impianti, i dati di maggior dettaglio alla base del calcolo.





Cassa  
Geometri

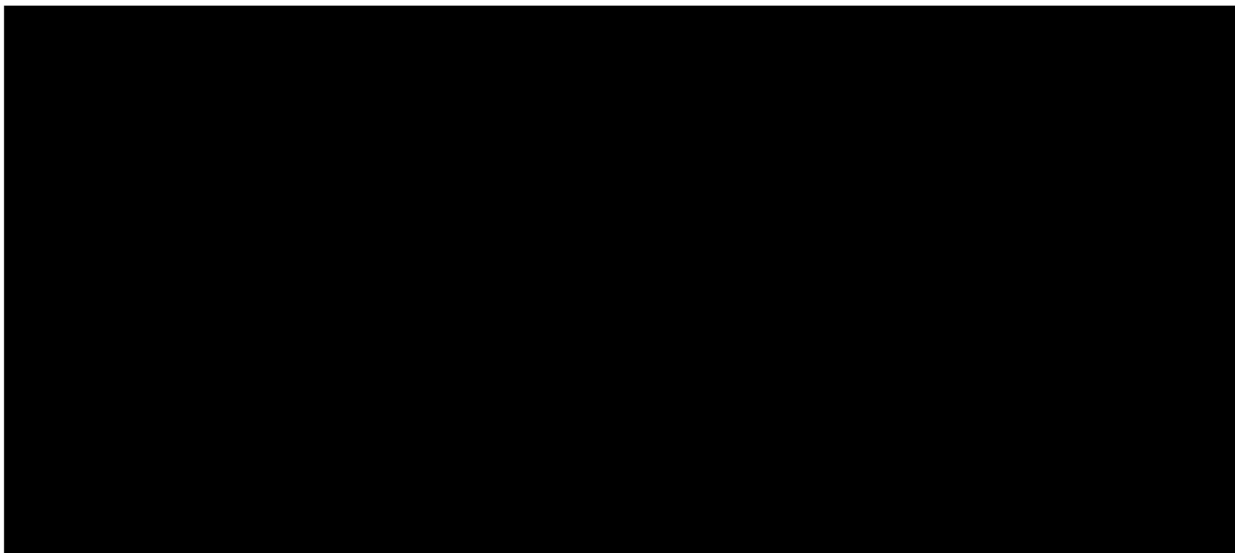

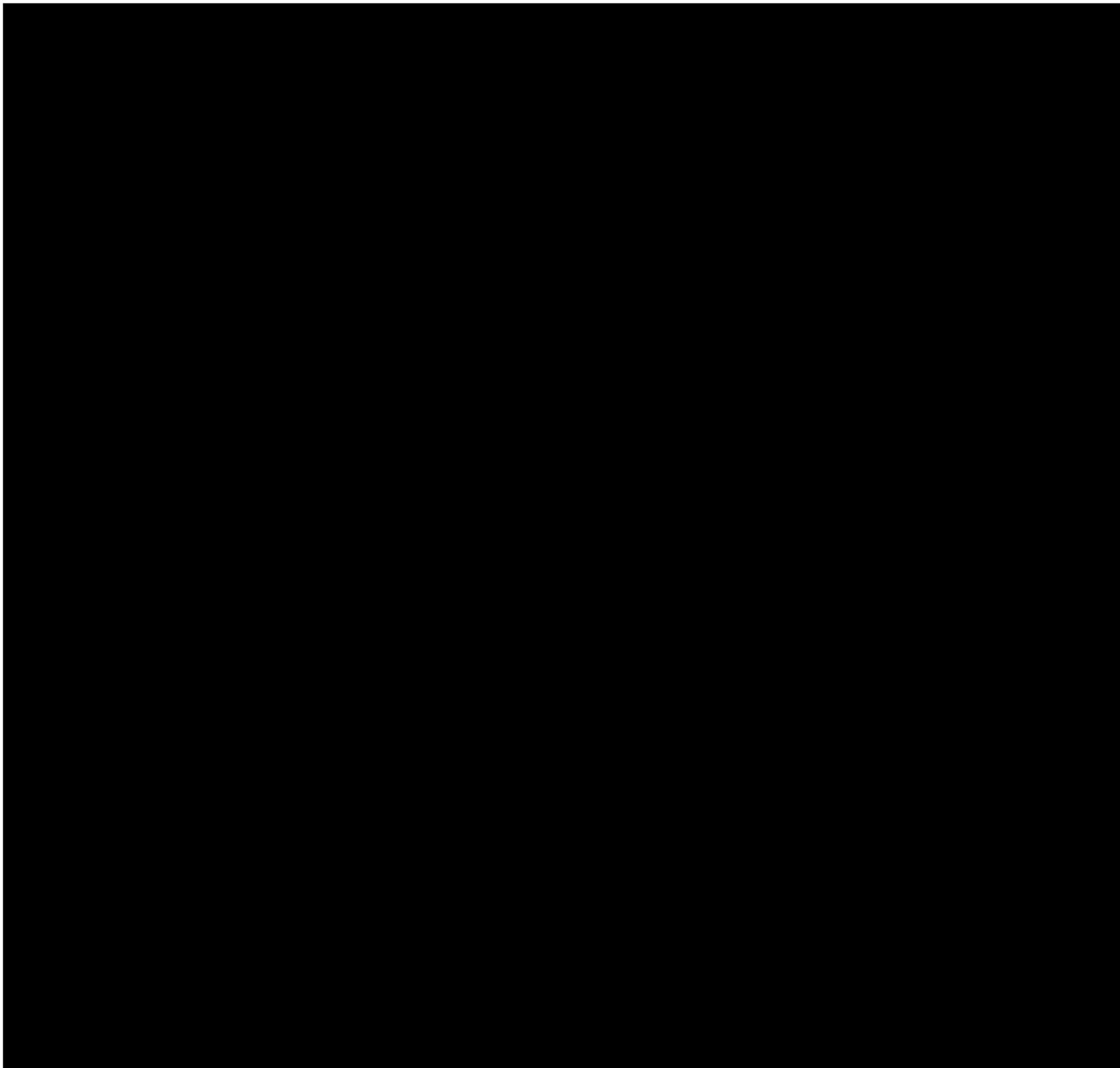

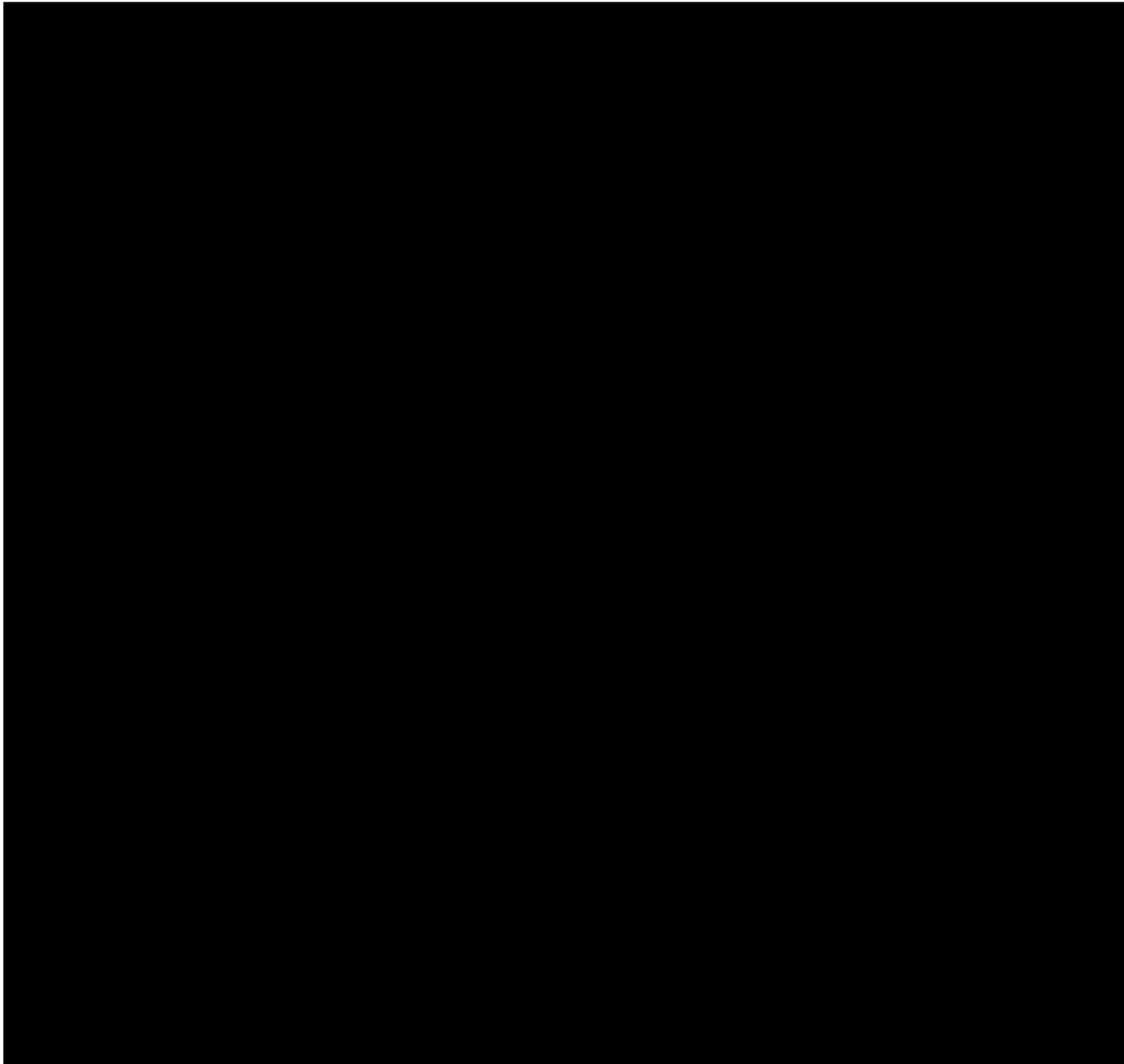

*Il presente messaggio, inclusi gli eventuali allegati, contiene informazioni riservate e/o confidenziali. Non è consentito alcun tipo di circoscrizione o contrattazione separata sui siti e/o nominativi indicati e/o in allegato. Chiunque lo ricevesse per errore, è pregato di cancellarlo ed in ogni caso di avvisare tempestivamente il mittente. È strettamente vietata qualsiasi forma di utilizzo, riproduzione o diffusione non autorizzata del contenuto di questo messaggio o di parte di esso.*



