

ALLEGATO N° 2B

**RAPPRESENTAZIONE FOTOGRAFICA
APPARTAMENTO CAMINIA DI STALETTI'**

DOCUMENTAZIONE FOTOGRAFICA (allegato 2B)



Foto 1. Vista accesso dell' immobile in località Caminia Alta nel Comune di Staletti



Foto 2. Area pavimentata e aiuole antistanti l'ingresso dell'immobile



Foto 3. Ingresso all'unità immobiliare



Foto 4. Vista dall'interno portoncino di ingresso dell'immobile



Foto 5. Zona giorno a piano terra dell'appartamento



Foto 6. Angolo cottura in fondo sulla sinistra della zona giorno



Foto 7. Vano scala per accesso al piano primo



Foto 8. Porta finestra per accesso ad area esterna retrostante l'immobile



Foto 9 Area esterna pavimentata retrostante l'immobile con vista confine lato sud



Foto 10 Vista del confine lato nord area esterna retrostante



Foto 11. Prospetto posteriore dell'immobile con infisso di ingresso



Foto 12. Muretto di recinzione lato ovest dello spazio esterno retrostante



Foto 13. Vano scala di accesso al piano primo

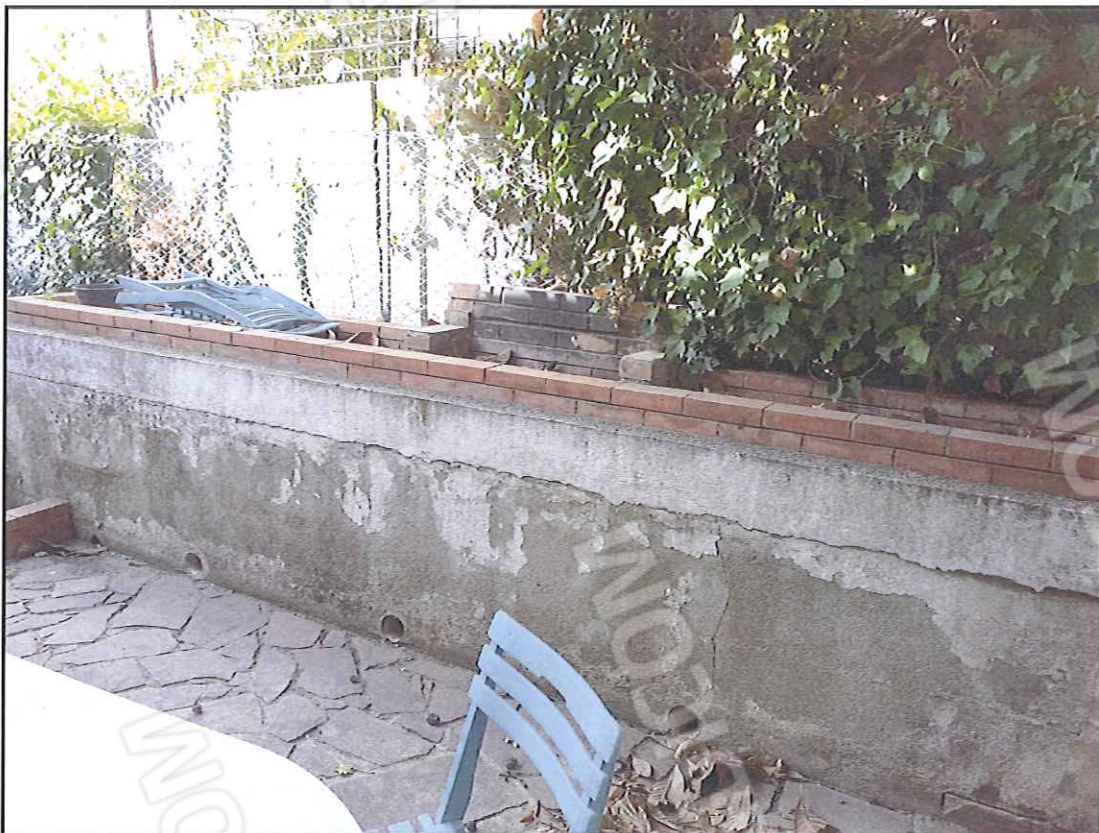

Foto 14. Camera da letto matrimoniale a piano primo lato est



Foto 15. Bagno con affaccio diretto con finestra senza balcone lato ovest



Foto 16. Altra vista bagno con ingresso e cabina doccia

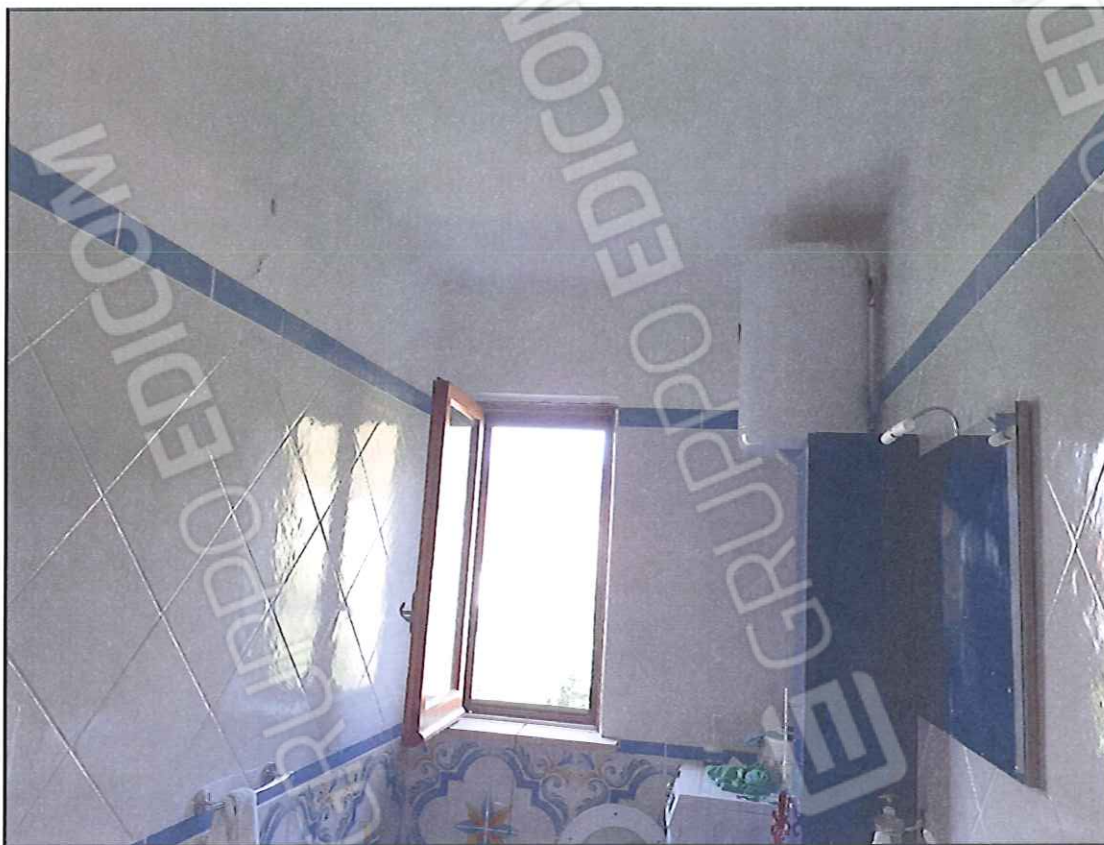

Foto 17. Vista dall'esterno bagno con pezzi igienici

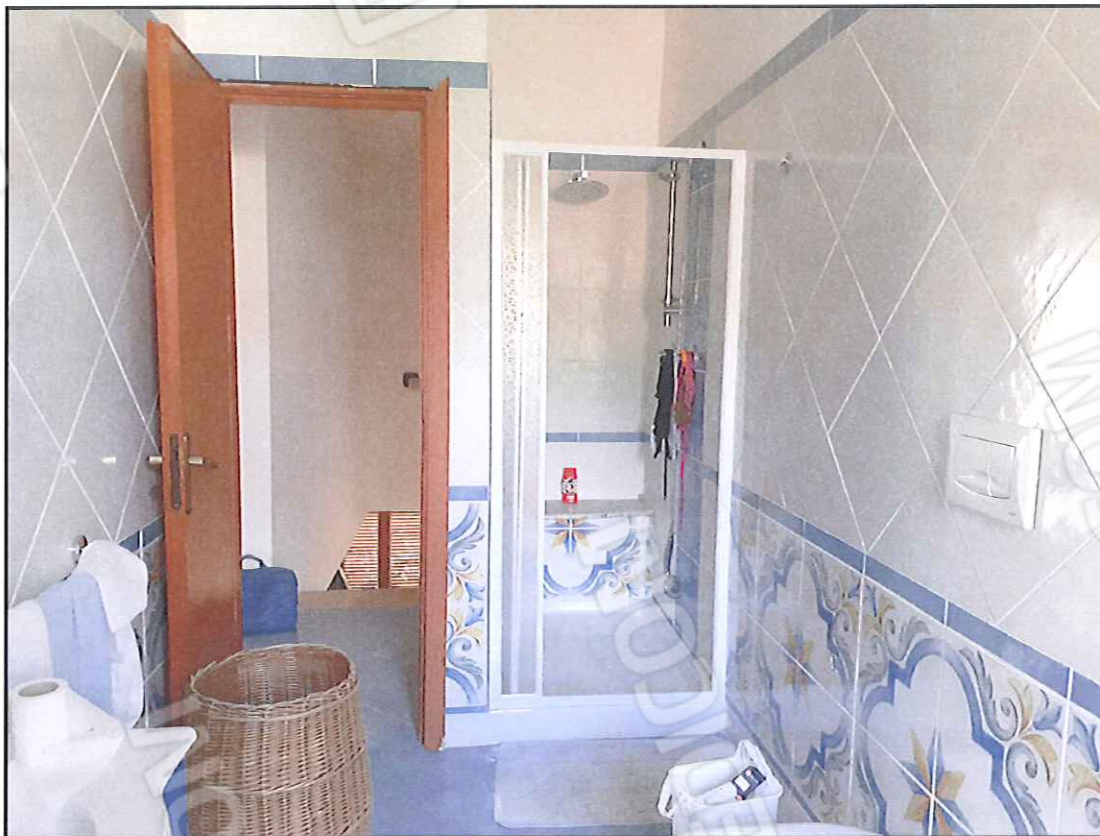

Foto 18. Vista balcone stanza da letto lato est con unità esterna climatizzazione



Foto 19. Vista ingresso stanza da letto lato est



Foto 20. Vista ingresso stanza da letto lato ovest



Foto 21. Vista balcone stanza da letto lato ovest



Foto 22. Vista dall'interno balcone stanza da letto lato ovest



Foto 23. Vista esterna prospetto e balcone stanza da letto lato est

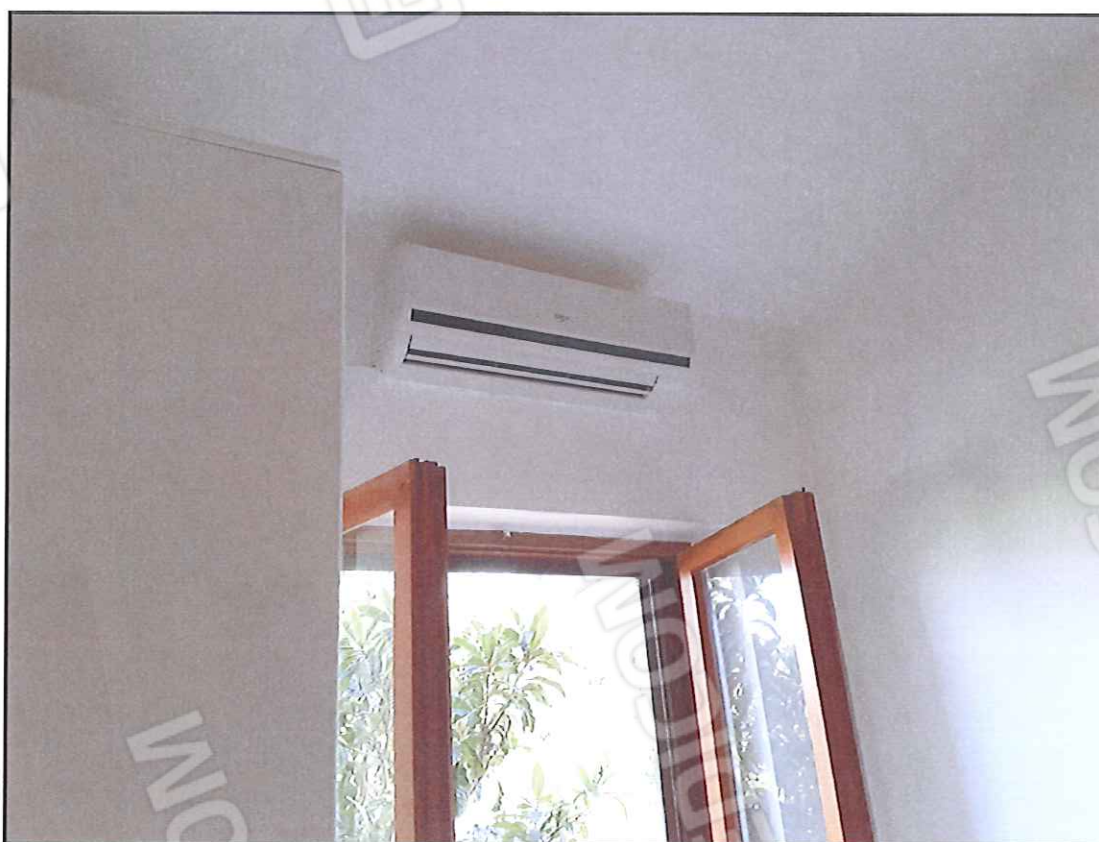

Foto 24. Vista esterna lato est ingresso, con strada e altre unità immobiliari confinanti