



TRIBUNALE DI COSENZA

Sezione Esecuzioni Immobiliari

Num. di Ruolo Generale: 308/2014

Giudice Relatore: dott.ssa FRANCESCA FAMILIARI

Immobile oggetto di Stima: ufficio posto al piano terra di un fabbricato sito in Rende (Cs) contrada Concistocchi (oggi via A. Pigafetta) identificato al Fg. 32 p.lla 239 sub 23 (già 22)

RELAZIONE TECNICA DI STIMA

**ALLEGATO A:
DOCUMENTAZIONE FOTOGRAFICA**

INQUADRAMENTO GENERALE – Fonte Google Maps



Foto n. 1.

Aerofoto dell'area



Foto n. 2.

Fabbricato
in esame

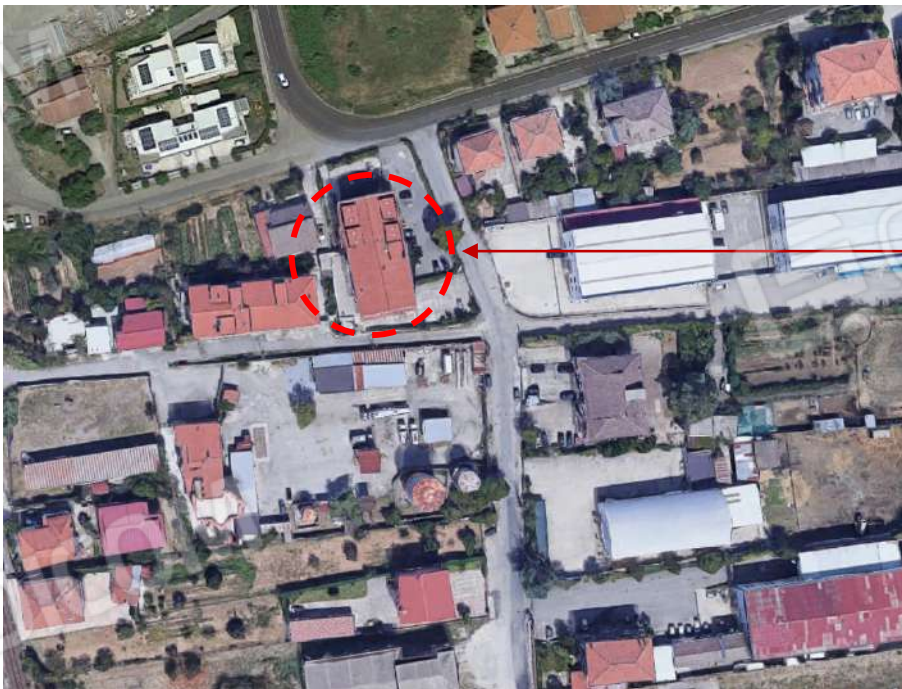

RILIEVO FOTOGRAFICO del 15/11/2022

Esterno



Foto n. 3.



Foto n. 4.



Foto n. 5.



Foto n. 6.

Piano PT



Foto n. 7.



Foto n. 8.



Foto n. 9.



Foto n. 10.



Foto n. 11.



Foto n. 12.



Foto n. 13.