

MODULARIO
F. - rig. rend. - 497



MINISTERO DELLE FINANZE
DIREZIONE GENERALE DEL CATASTO E DEI SERVIZI TECNICI ERARIALI
NUOVO CATASTO EDILIZIO URBANO

MOD. B (Nuovo Catasto Edilizio Urbano)

Lire
150

(R. DECRETO-LEGGE 13 APRILE 1939, N. 652)

Planimetria dell'immobile situato nel Comune di ROGGIANO GRAVINA Via CARDOSA

Ditta

Allegata alla dichiarazione presentata all'Ufficio Tecnico Erariale di COSENZA

PRIMO PIANO

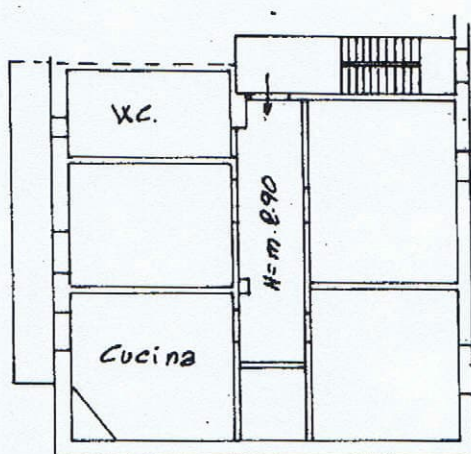

ORIENTAMENTO

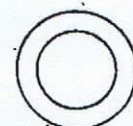

SCALA DI 1:200

SPAZIO RISERVATO PER LE ANNOTAZIONI D'UFFICIO

DATA

PROT. N°

F. 34 Particella 676 Sub. 4

GEOM.
Compilata dal FERRARO CARMELO
(Titolo, nome e cognome del tecnico)
SILVERIO

Iscritto all'Albo dei GEOMETRI
della Provincia di COSENZA

DATA 15.2.1986

Firma: [Signature]

I.P.Z.S. OFFICINA C.V. ROMA
Catasto dei Fabbricati - Situazione al 19/06/2013 - Comune di ROGGIANO GRAVINA (H488) - < Foglio: 34 Particella: 676 - Subalterno 4 >
CONTRADA CARDOSO piano: 1;



MODULARIO
P. fig. rend. 496



MINISTERO DELLE FINANZE
DIREZIONE GENERALE DEL CATASTO E DEI SERVIZI TECNICI ERARIALI

MOD. A (Nuovo Catasto Edilizio Urbano)

NUOVO CATASTO EDILIZIO URBANO

Lire
300

(R. DECRETO-LEGGI 19 APRILE 1980, N. 682)

Planimetria dell'immobile situato nel Comune di ROGGIANO GRAVINA Via CARDOSA

Ditta 112-730 TEK I/L
Allegata alla dichiarazione presentata all'Ufficio Tecnico Erariale di COSENZA

ELABORATO PLANIMETRICO - ESTRATTO DI MAPPA ED ELENCO DEI SUBALTERNI ATTRIBUITI.

COMUNE DI ROGGIANO GRAVINA
FOGLIO N° 34
DENUNCIA TIPO MAPPALE
N° 105085 DEL 13-12-1985
Scala 1:800

PARTICELLA 676

- Sub. 1 - MAGAZZINI PIANO SEMINTERRATO
- " 2 - APPARTAMENTO PIANO TERRA
- " 3 - " " " "
- " 4 - " " PRIMO PIANO
- " 5 - " " " "
- " 6 - BENE COMUNE NON CENSIBILE (SCALA)
- " 7 - " " " " (CORTE)

676

ELABORATO PLANIMETRICO - DIMOSTRAZIONE DELLA SUDDIVISIONE IN SUBALTERNI - (Scala 1:500)

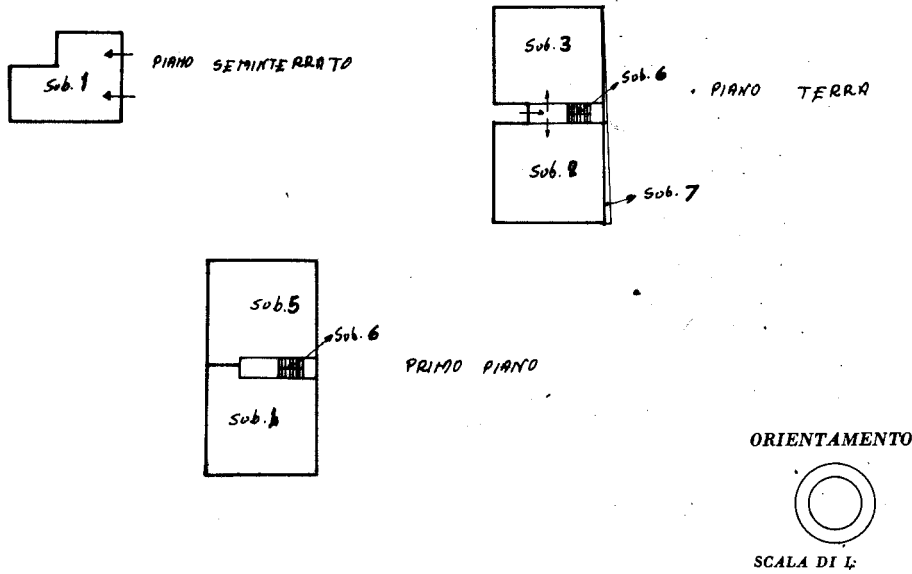

SPAZIO RISERVATO PER LE ANNOTAZIONI D'UFFICIO

DATA
PROT. N°

34/676/9999

Compilato dal GEOM. FERRARO
(Titolo, nome e cognome del tecnico)
CARREDO SILVERIO

Iscritto all'Albo dei GEOMETRI
della Provincia di COSENZA

DATA 15-02-1986

Firma: Ferraro Corrado

Catasto dei Fabbricati - Situazione al 06/06/2020 - Comune di ROGGIANO GRAVINA (H488) - < Foglio: 34 - Particella: 676 - Elaborato planimetrico >
Firmato Da: ALLEVATO CLAUDIA Emesso Da: ARUBAPEC S.P.A. NG CA 3 Serial#: 18b33d2a20e1325790238ead28a51c598

PLANIMETRIA RILIEVO METRICO - PIANO 1° scala 1:100

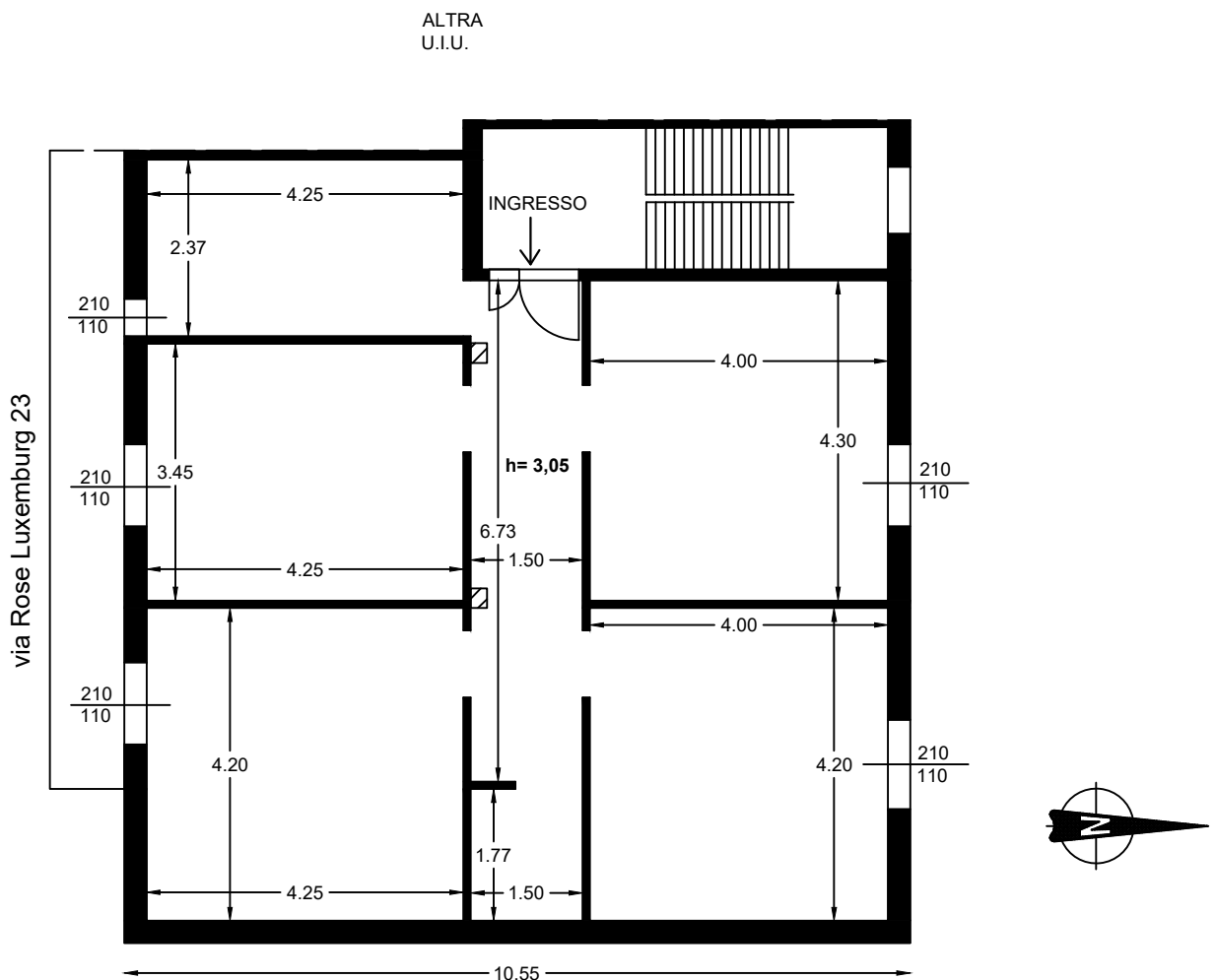

UNITA' IMMOBILIARE SITA IN VIA ROSE LUXEMBURG,N.23,
COMUNE DI ROGGIANO GRAVINA, CENSITA AL FOGLIO DI
MAPPA N.34 P.LLA 676, SUB 4



TAV.10.1

TAV.10.4

SUPERFICIE COMMERCIALE RILEVATA - PIANO 1°
scala 1:100

ALTRA
U.I.U.

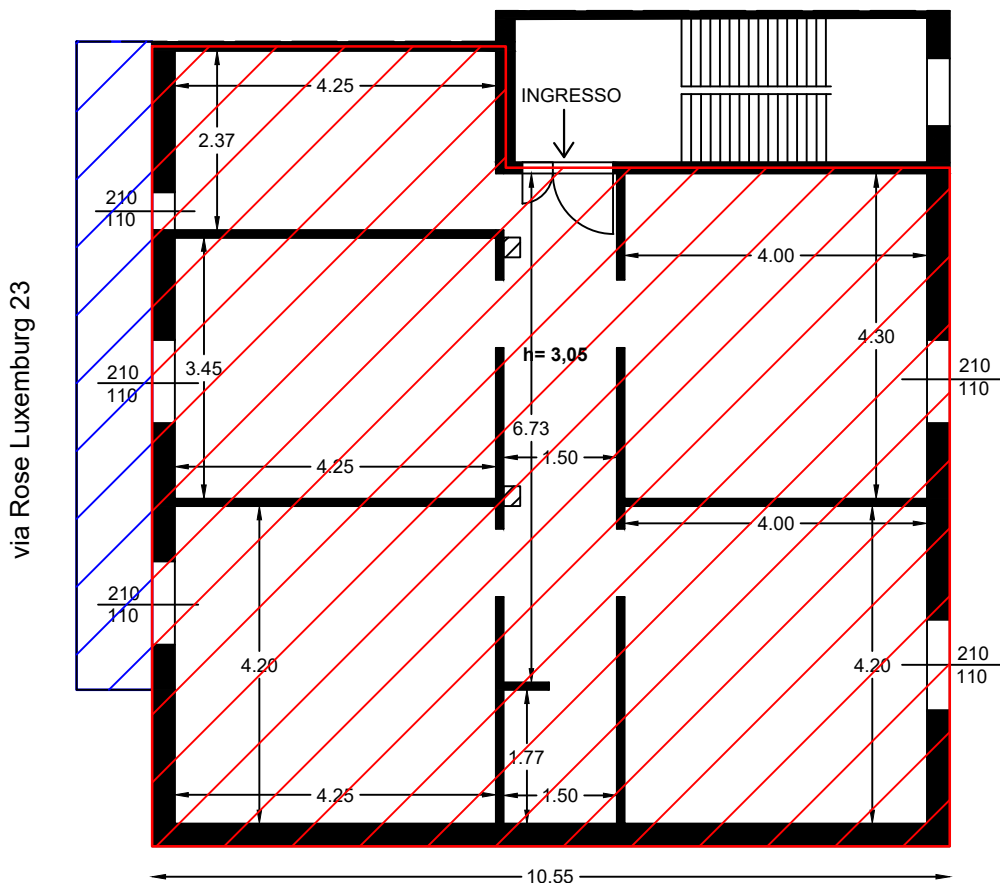

LEGENDA



Superficie interna unità
principale 102,21 mq

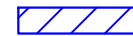

Superficie esterna
pertinenze 8,57 mq

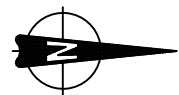

UNITA' IMMOBILIARE SITA IN VIA ROSE LUXEMBURG,N.23,
COMUNE DI ROGGIANO GRAVINA, CENSITA AL FOGLIO DI
MAPPA N.34 P.LLA 676, SUB 4



PLANIMETRIA RILIEVO FOTOGRAFICO - PIANO 1° scala 1:100

ALTRA
U.I.U.

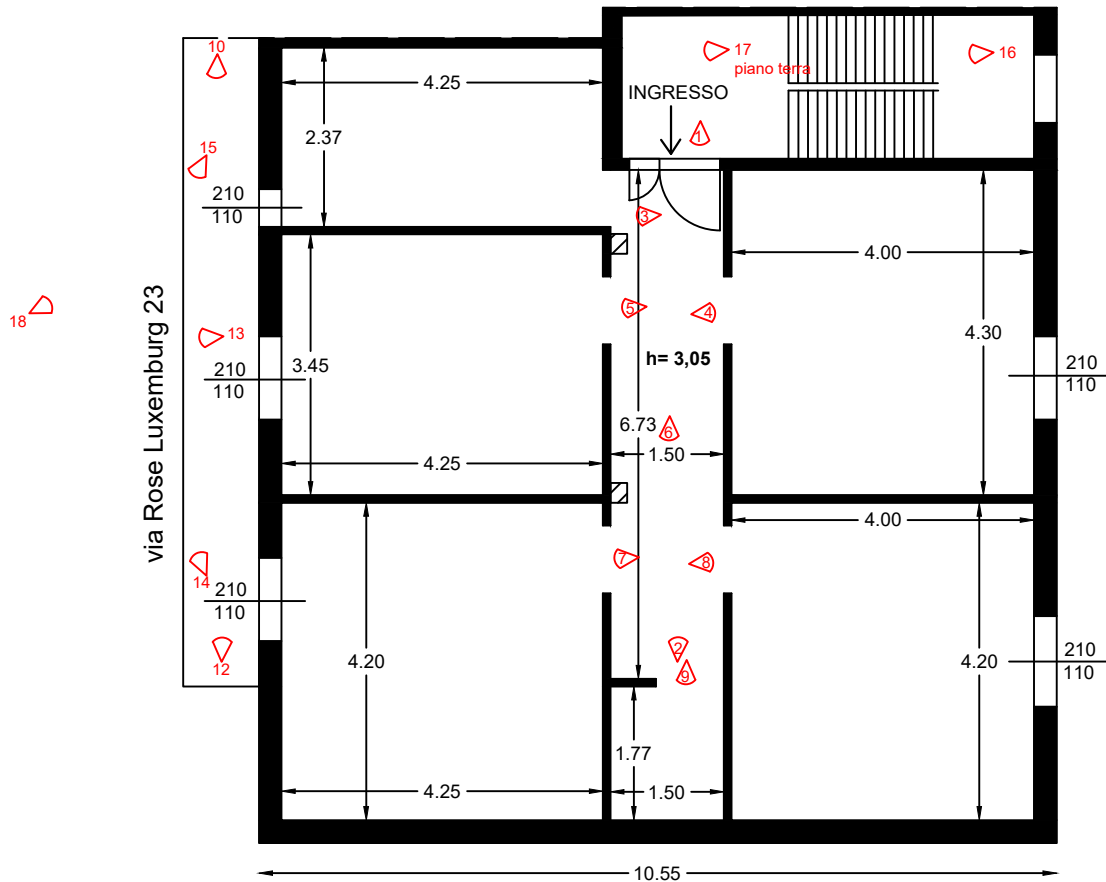

ORTOFOTO CON EDI DI RIPRESA ESTERNI

UNITA' IMMOBILIARE SITA IN VIA ROSE LUXEMBURG,N.23,
COMUNE DI ROGGIANO GRAVINA, CENSITA AL FOGLIO DI
MAPPA N.34 P.LLA 676, SUB 4

