



Ufficio Tecnico Erariale di COSENZA

**ELABORATO PLANIMETRICO**

Pag. n. 2 di 2

Comune <u>MENDICINO</u>	Sezione	Foglio <u>12</u>	Numero <u>634</u>	Tipo mappale n. <u>34009</u>	dei <u>07/10/97</u>
----------------------------	---------	---------------------	----------------------	---------------------------------	------------------------

DIMOSTRAZIONE GRAFICA DEI SUBALTERNI ASSEGNATI

scala 1: 500

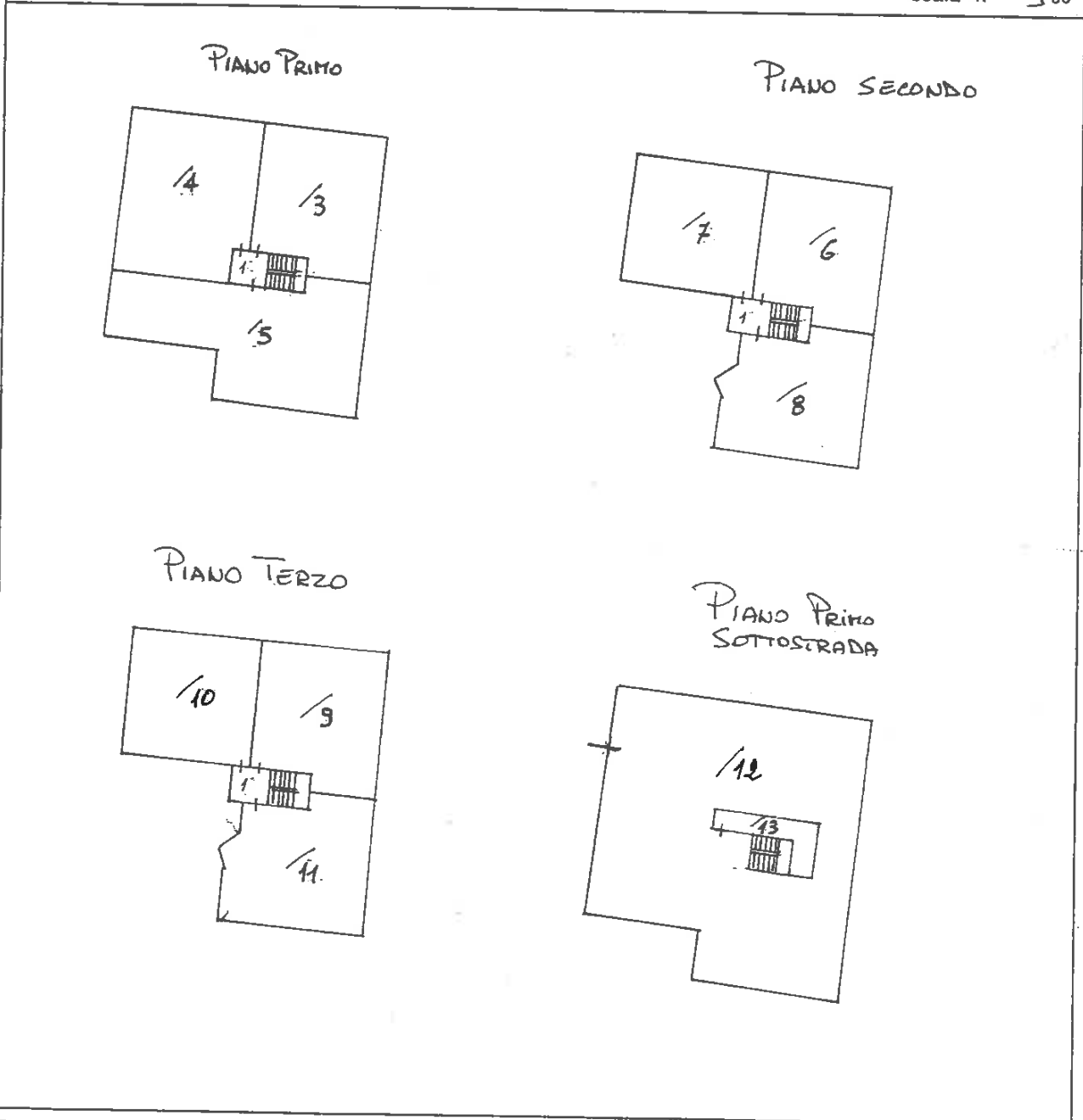

Roma - Istituto Poligrafico e Zecca dello Stato - RV

Riservato all'Ufficio Tecnico Erariale

L'operatore

IL TECNICO

Protocollo \_\_\_\_\_  
Sostituisce il presente mod. EP/2 prot. \_\_\_\_\_  
Annullato e sostituito dal mod. EP/2 prot. \_\_\_\_\_

18/02/99  
data

*[Signature]*  
firma e timbro

MODULARIO  
F. rig. rend. 487



MINISTERO DELLE FINANZE  
DIREZIONE GENERALE DEL CATASTO E DEI SS.TT.EE.  
**CATASTO EDILIZIO URBANO** (RDL 13-4-1939, n. 652)

MOD. 01 (CEU)

LIRE  
**250**

Planimetria di u.i.u. in Comune di MENDICINO via TIVOLILLE civ. S.M.F.

PIANO PRIMO  
h = 2.80 m.

Superficie originariamente a balcone  
e attualmente annessa all'unità imm.

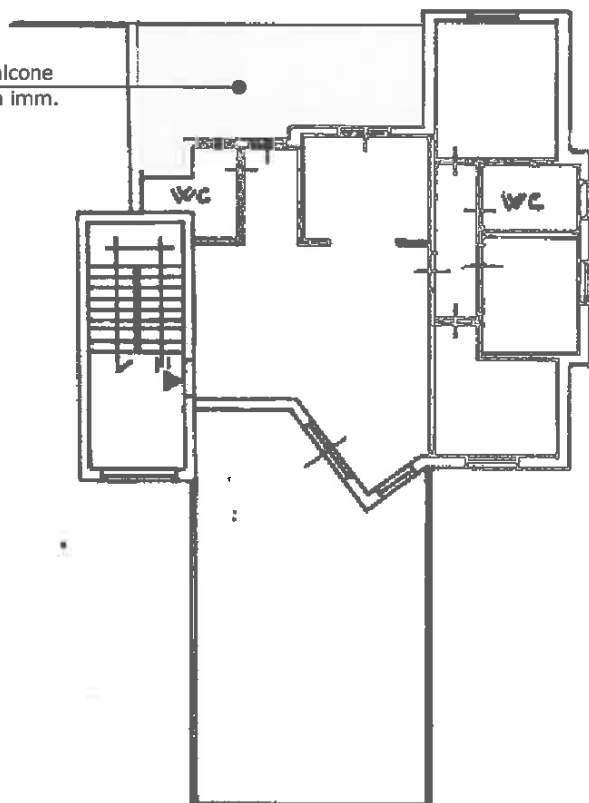

ORIENTAMENTO



SCALA DI 1:200

Dichiarazione di N.C.

Denuncia di variazione

Planimetria in atti

Compilata da ING. LIO MARIO  
(Titolo, cognome e nome)

RISERVATO ALL'UFFICIO

Identificativi catastali  
Data presentazione: 08/03/1999 - Data: 02/12/2016 - n. T172148 - Richiedente: DFRFBA73M06D086B  
Totale schede: 1 - Formato di acquisizione: A4 (210x297)  
n. 634 sub. 9  
data 19/02/11 firma

Mano 01  
Catasto dei Fabbricati - Situazione al 02/12/2016 - Comune di MENDICINO (F125) - < Foglio: 12 - Particella: 634 - Subalterno: 9 >