

MODULARIO  
F. rig. rend. 487



MINISTERO DELLE FINANZE  
DIREZIONE GENERALE DEL CATASTO E DEI SS.TT.EE.  
**CATASTO EDILIZIO URBANO** (RDL 13-4-1939, n. 652)

MOD. 99 (CEU)

LIRE  
500

Planimetria di u.i.u. in Comune di LUZZI via C/DA PEZZE DI PIRO civ. ....

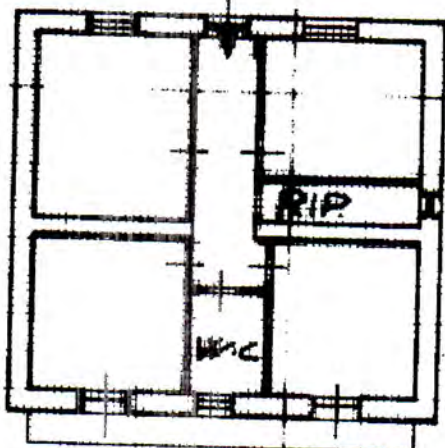

PIANO TERRA  
H=2,80MT.

ORIENTAMENTO



SCALA DI 1:100

Chiarificazione di N.C.   
Annullamento di variazione

Compilata dal GIULIO PETRONE  
(Titolo, cognome e nome)  
ANTONIO

RESERVATO ALL'UFFICIO

Data di presentazione: 01/12/1997 - Data 08/03/2022 - N. pratica CS0038208/2022 - Richiedente: chiappetta gianfranco - Ultima planimetria in atti  
Sede di 1 di 1 - Formato di acc. A4 (210x297) - Provincia di BOLOGNA n. 1296  
data 14.11.97 Firma Antonio Petrone

Catasto Edilizio Urbano - Situazione al 08/03/2022 - Comune di LUZZI (E773) - Foglio 51 Particella 445 Subalmeno 1 - Uiu graffina CONTRADA PEZZE n. SNC Piro T

**PLANIMETRIA DA RILIEVO**  
COMUNE DI LUZZI-C.da Torre Malizia snc.  
N.C.E.U. Fg.51-P.Ile 443-445-Sub.1

All.17a

PIANO TERRA

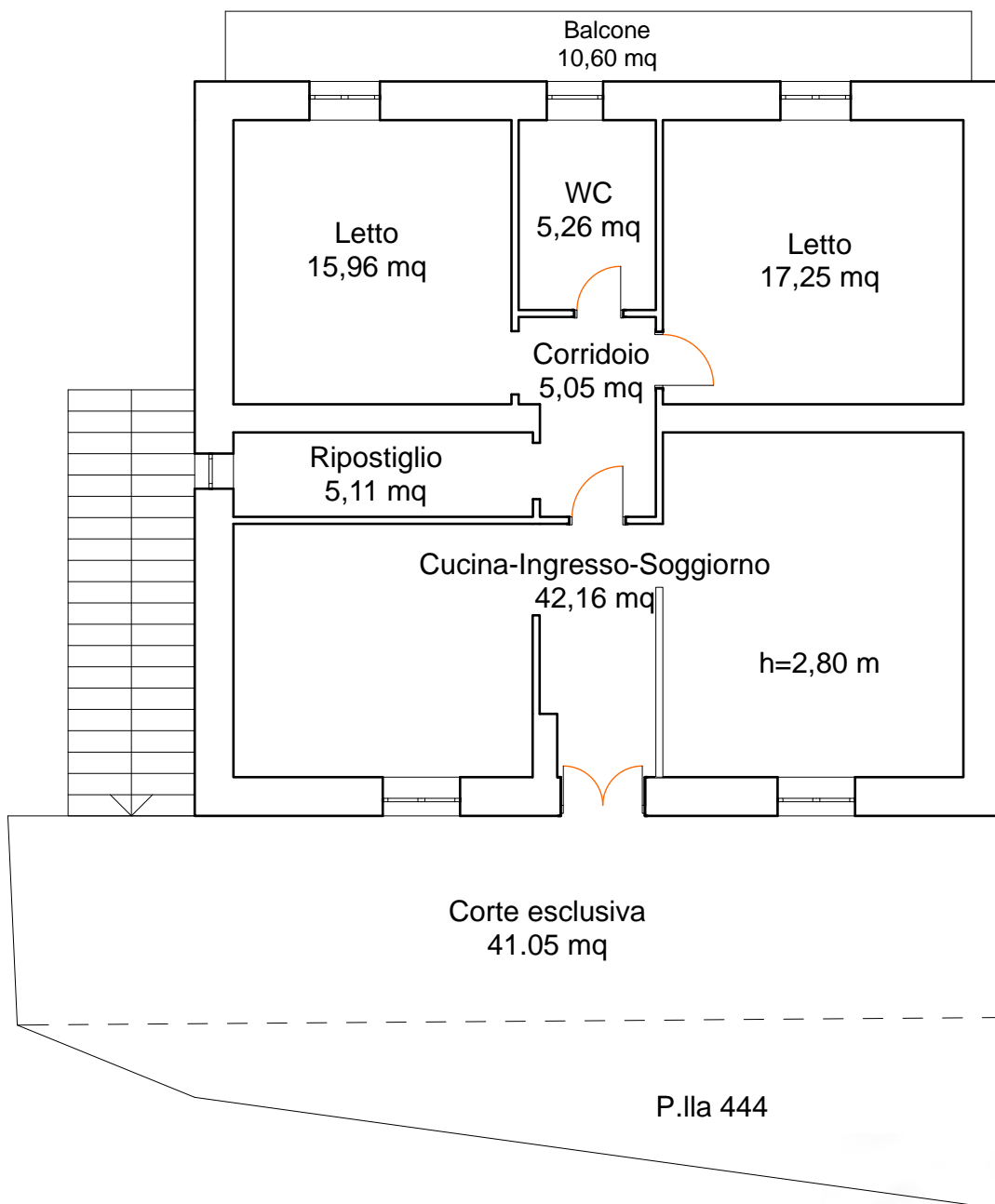

Superficie netta Piano Terra da rilievo:  
Snpt= 90,79 mq  
Superficie lorda commerciale Piano Terra:  
Slcpt= 119,75 mq  
Superficie Balcone:  
Sb= 10,60 mq  
Superficie corte esclusiva:  
Sce= 41,05 mq

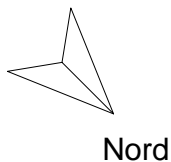

Scala 1:100

II CTU  
Ing. Gianfranco Chiappetta

**PLANIMETRIA DA RILIEVO**  
COMUNE DI LUZZI-C.da Torre Malizia snc.  
N.C.E.U. Fg.51-P.lle 443-445-Sub.2

All.17b

PIANO SEMINTERRATO

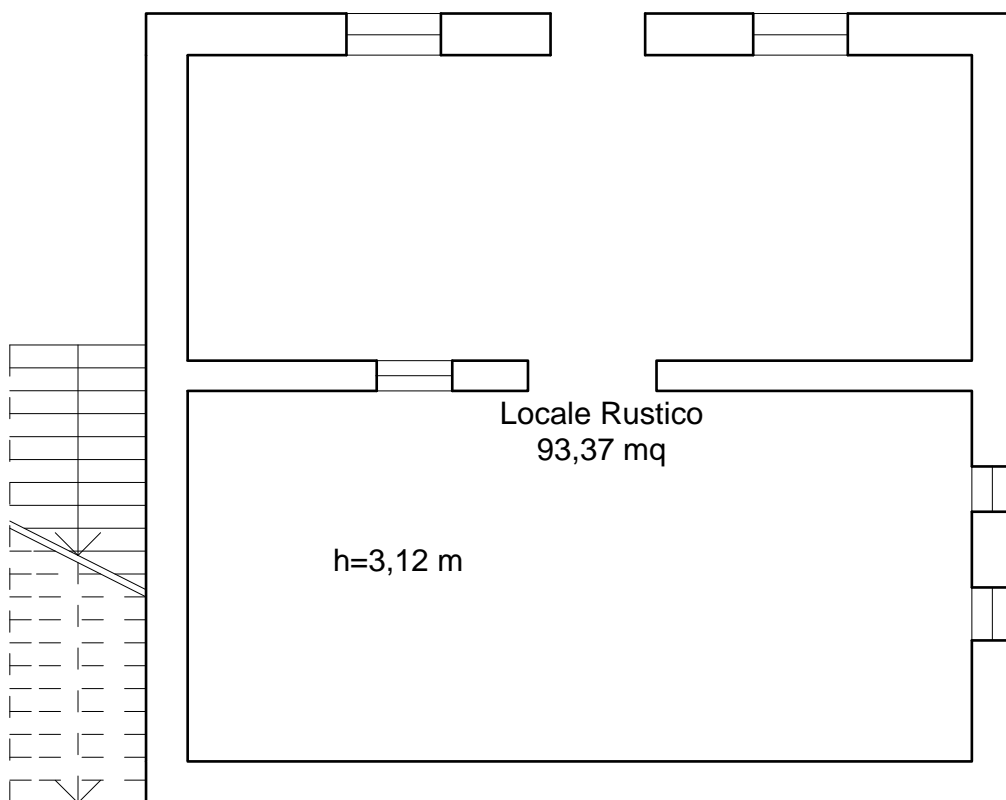

Superficie netta Piano Seminterrato da rilievo:

Snpst= 93,37 mq

Superficie lorda commerciale Piano Seminterrato:

Slcpst= 119,75 mq



Nord



Scala 1:100

Il CTU  
Ing. Gianfranco Chiappetta

# STRALCIO PSC COMUNE DI LUZZI (CS)

## Zona ATUC Torre Melissa

### Ambito Territoriale Urbano Consolidato

All.18

