

+

Foto n° 1 – Vista del fabbricato, con ingresso a u.i. al piano terzo, evidenziato dalla freccia rossa

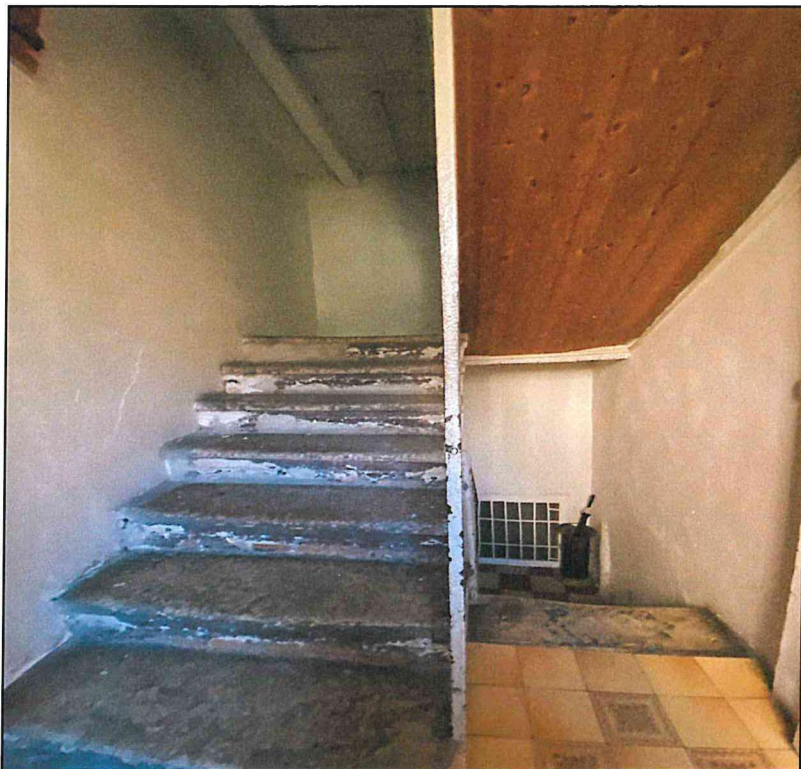

Foto n° 2 – Interno accesso locali vano scala



Il Consulente

Arch. Salvatore Caloiero





Foto n° 3 – Vista interna camera letto , con solaio ribassato rivestito cin legno



Foto n° 4 – Vista interna del piccolo vano wc, con lavabo, vasca e wc

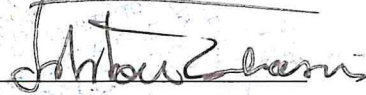
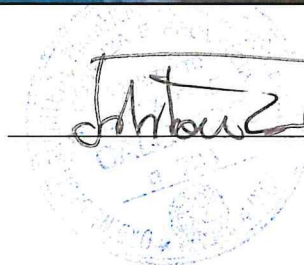

Il Consulente

Arch. Salvatore Caloiaro

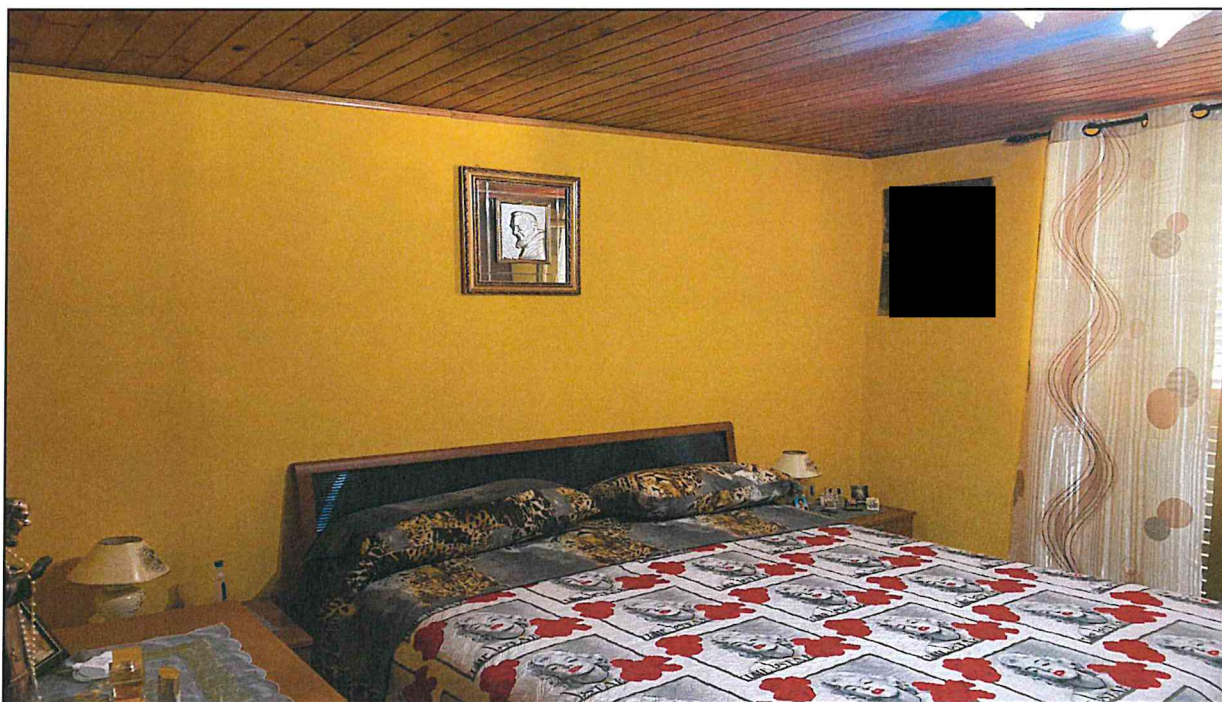
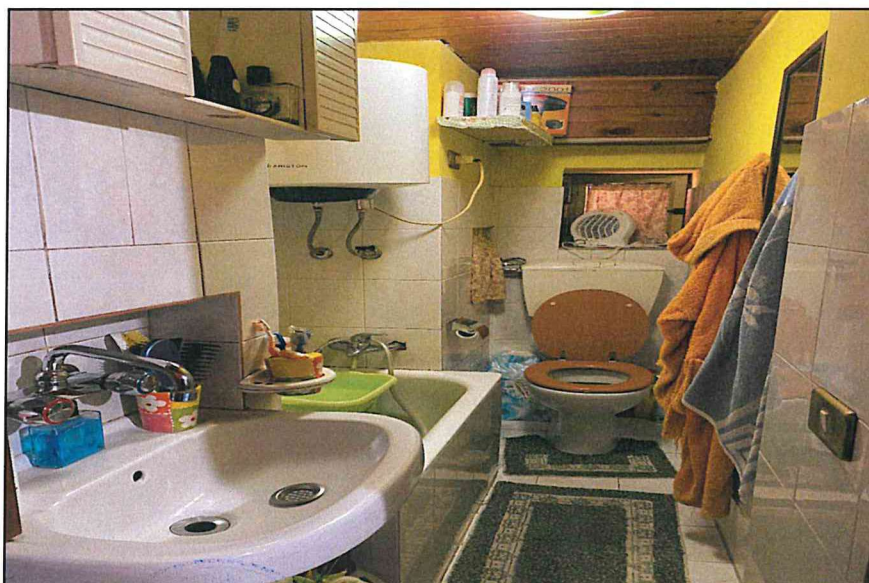

Foto n° 5- Camera da letto, è visibile il vano balcone in alluminio e vetro con apertura ad anta



Foto n° 6 - Vista esterna piccolo balcone

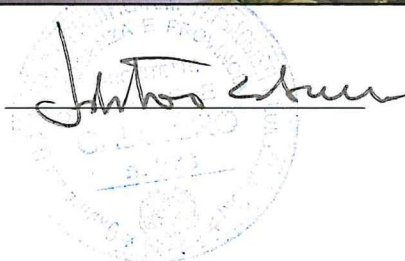
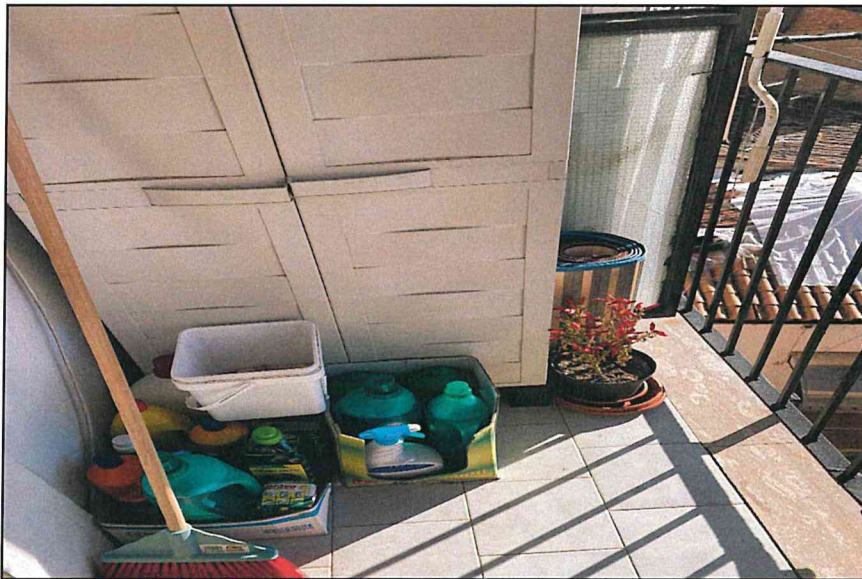

Il Consulente

Arch. Salvatore Calioero



Foto n° 7 – Vista interno vano cucina, in particolare il vano finestra.



Foto n° 8 – Vista Esterna su Liceo Classico Telesio

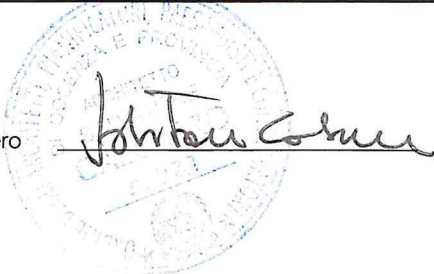

Il Consulente

Arch. Salvatore Caloiero

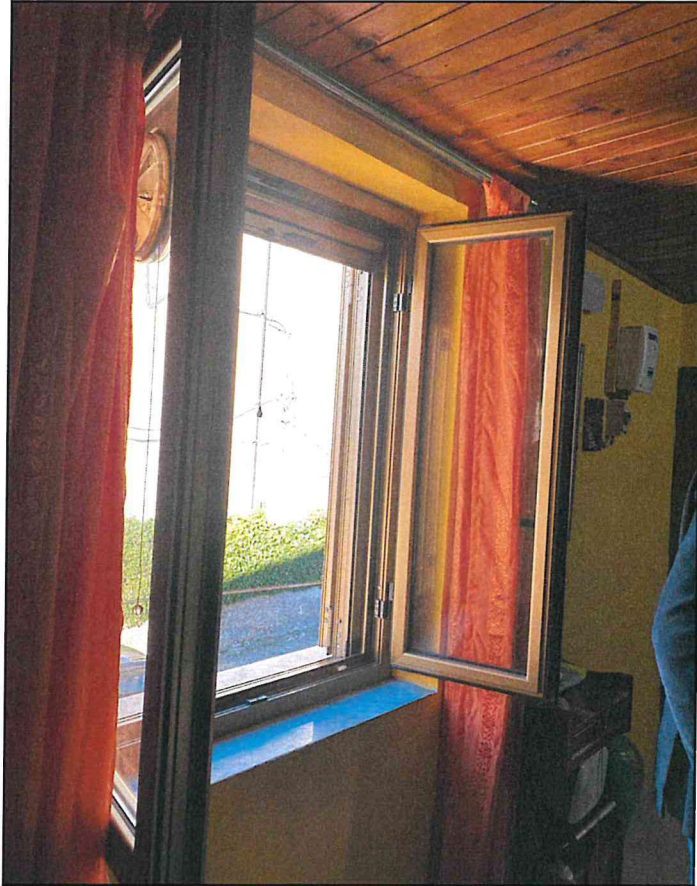
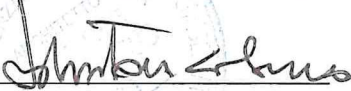
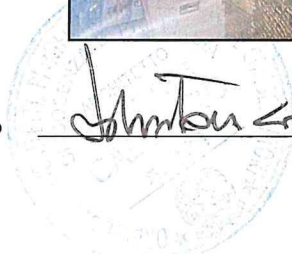
MINISTERO DELLE FINANZE
REGOLAMENTO GENERALE DEL CATASTRO E DEI SERVIZI TECNICI BRARAI
ACCERTAMENTO GENERALE DELLA PROPRIETÀ IMMOBILIARE URBANA
PER DECRETO LEGGE 13 APRILE 1939 N. 1651

Planimetria degli immobili urbani denunciati con la Scheda N° 1422184

Comune Gerace

Ditta [redacted]

Via San Biunardo N° 3

Segnare cognome, nome, paternità del solo primo intestatario

ACCERTAMENTO GENERALE DELLA PROPRIETÀ IMMOBILIARE URBANA

COMUNE

Talione di riscatto

SCHEDA NUMERO

1722184

AVVERTENZA: Il presente talione deve essere installato a cura del richiedente sulla planimetria, figurando la unità immobiliare denunciata con la presente scheda, ed presentato al catasto all'art. 7 del R. D. L. 14 aprile 1938 N. 1651.

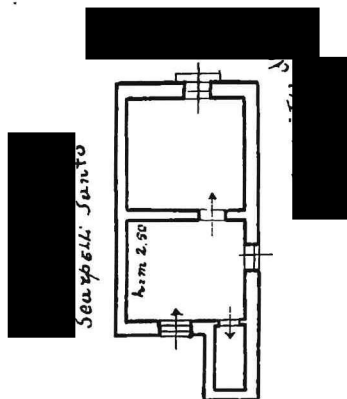

ORIENTAMENTO



SCALA di 1: 200

Compilata da:

Paronca Maria Lu Antonia
(Titolo, nome e cognome del tecnico)

Iscritto all'Albo de
della Provincia di

Data 23 ott. 1939 Firma Paronca Maria Lu Antonia



Catasto dei Fabbricati - Situazione al 13/10/2022 - Comune di COSENZA(D086) - < Foglio 22 - Particella 170 - Subalterno 6 >

Ultima planimetria in atti