

MODULARIO
P. n. 496



MINISTERO DELLE FINANZE

Mod. A (Nuovo Catasto Edilizio Urbano)

DIREZIONE GENERALE DEL CATASTO E DEI SERVIZI TECNICI ERARIALI

Lire
300

NUOVO CATASTO EDILIZIO URBANO

(D. DECRETO-LIBRO 12 APRILE 1998, N. 412)

Planimetria dell'immobile situato nel Comune di Spezzano Piccolo via Via da Acquacoperta

Ditta

Allegata alla dichiarazione presentata all'Ufficio Tecnico Erariale di Cosenza

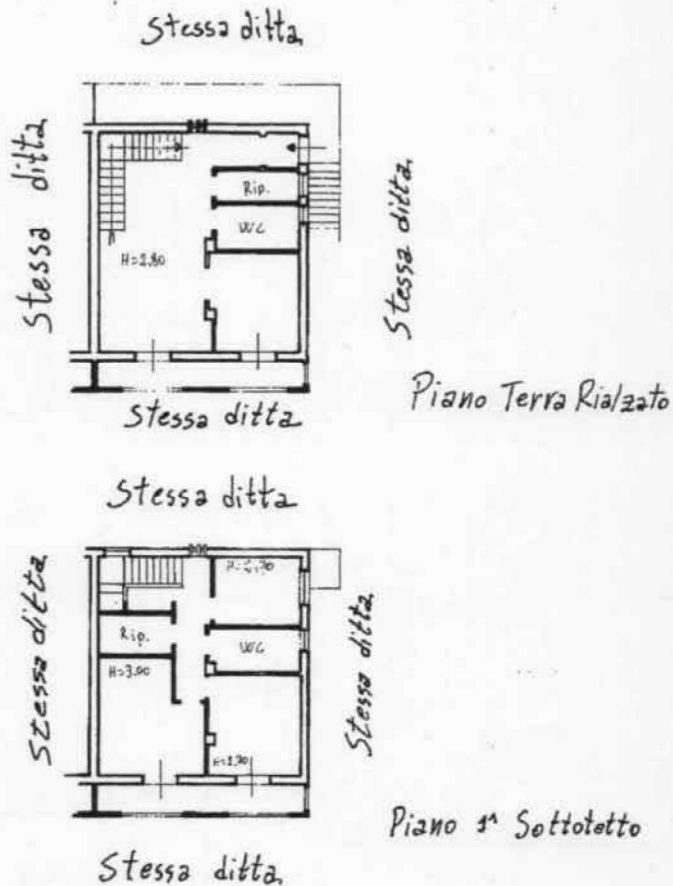

10 metri

ORIENTAMENTO



SCALA DI 1:300

SPAZIO RISERVATO PER LE ANNOTAZIONI D'UFFICIO

DATA
PROT. N°

Fg n° 4
P.lla 333
Sub. 1

Compilato dal Geom. (nome)

Iscritto all'Albo dei geometri n° 4950
della Provincia di Cosenza

DATA

Firma: -

Catasto dei Fabbricati - Situazione al 20/11/2014 - Comune di SPEZZANO PICCOLO (1898) - < Foglio: 4 - Particella: 333 - Subalterno: 1 >
VIA ACQUA COPERTA piano: T-1;

Vrjn b/qrtojn f ujb l o l buj

E b u b l q s f t f o u b j j p o f ; 2 6 0 2 3 0 2 : 5 ! . I E b u b ; 1 3 1 0 2 2 0 8 1 2 5 ! . I o / U 3 8 9 6 3 8 ! . I S j d j f e f o u f ; I T Q O S D D 6 9 I 3 6 D : 1 6 F
U p u b r f i l t d i f e f ; 1 2 ! . I Q p n b u p l e j ! b a r v j t j j p o f ; ! B 4) 3 : 8 y 5 3 1 * ! ! . I Q p n b u p i t u n q b l s j d j f t u p ; ! B 5) 3 2 1 y 3 : 8 *