



**POSA N° 1 – FOTO CON PUNTO DI VISTA ALL'ESTERNO DELL'IMMOBILE  
- ZONA GIARDINETTO (ANGOLARE)**

**POSA N° 2 – FOTO CON PUNTO DI VISTA ALL'ESTERNO DELL'IMMOBILE  
- ZONA GIARDINETTO (FRONTALE)**





**POSA N° 3 – FOTO CON PUNTO DI VISTA ALL’ESTERNO DELL’IMMOBILE  
- ZONA INGRESSO PRINCIPALE -PATIO**

**POSA N° 4 – FOTO CON PUNTO DI VISTA ALL’INTERNO DELL’IMMOBILE  
– ZONA LAVELLO - CUCINA**





**POSA N° 5 – FOTO CON PUNTO DI VISTA ALL'INTERNO DELL'IMMOBILE  
- ZONA STANZA ATTIGUA AL GIARDINETTO**

**POSA N° 6 – FOTO CON PUNTO DI VISTA ALL'INTERNO DELL'IMMOBILE  
- ZONA SERVIZIO (WC)**





**POSA N° 7 – FOTO CON PUNTO DI VISTA ALL'INTERNO DELL'IMMOBILE  
- ZONA - STANZA PROSPICIENTE IL PATIO**

**POSA N° 8 – FOTO CON PUNTO DI VISTA ALL'INTERNO DELL'IMMOBILE  
- ZONA - STANZA PROSPICIENTE IL PATIO**

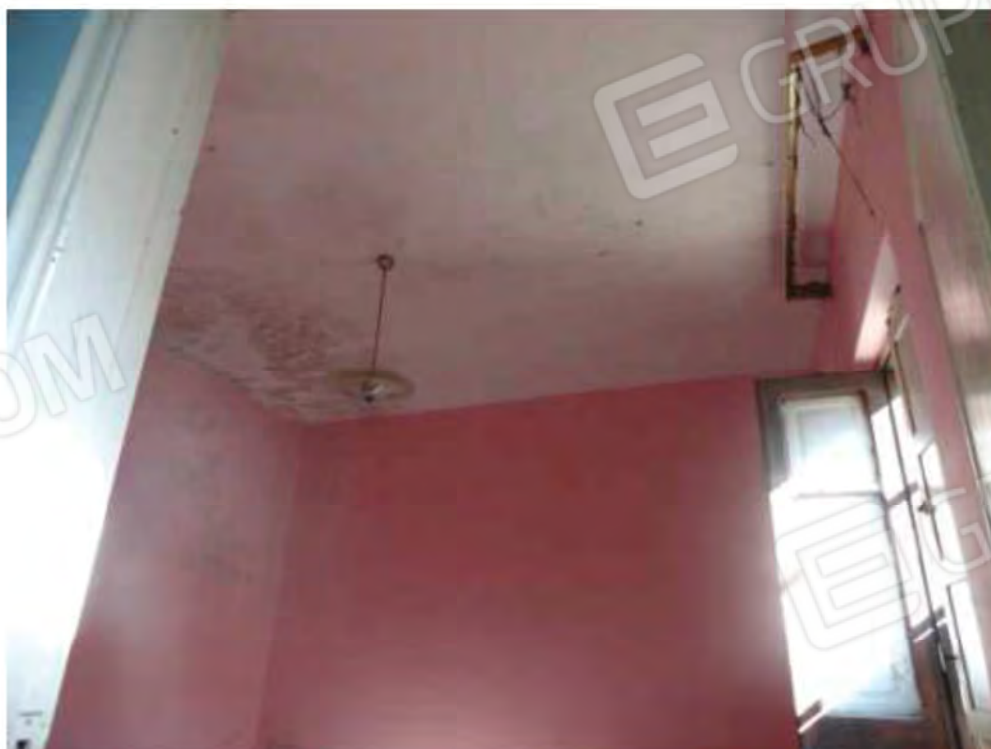



**POSA N° 9 – FOTO CON PUNTO DI VISTA ALL'INTERNO DELL'IMMOBILE  
- ZONA - STANZA PROSPICIENTE IL PATIO – PARTICOLARE PAVIMENTO**

**POSA N° 10 – FOTO CON PUNTO DI VISTA ALL'INTERNO DELL'IMMOBILE  
- ZONA - STANZA PROSPICIENTE IL GIARDINETTO  
- VISTA VERSO L'INGRESSO POSTO SUL PATIO**





**POSA N° 11 – FOTO CON PUNTO DI VISTA ALL'INTERNO DELL'IMMOBILE**  
- ZONA - STANZA PROSPICIENTE IL GIARDINETTO  
- VISTA DEL GIARDINETTO DALL'INTERNO

**POSA N° 12 – FOTO CON PUNTO DI VISTA ALL'ESTERNO DELL'IMMOBILE**  
- ZONA – INTERNA AL GIARDINETTO  
- VISTA VERSO VIA TELESIO

