

ALLEGATO 6
DOCUMENTAZIONE
FOTOGRAFICA

In questo allegato sono riportate alcune foto scattate dalla sottoscritta in occasione del sopralluogo effettuato in data 04/10/2018 presso l'immobile oggetto della presente stima, ubicato alla c.da Serralonga B del Comune di Rose e di proprietà del sig. ██████████, esecutato.

DOCUMENTAZIONE FOTOGRAFICA PIANO TERRA



Vista salone e ingresso secondario

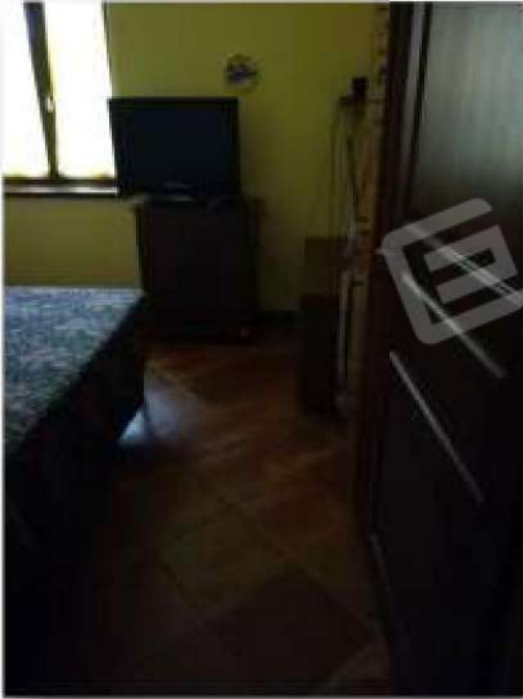

Vista camera da letto

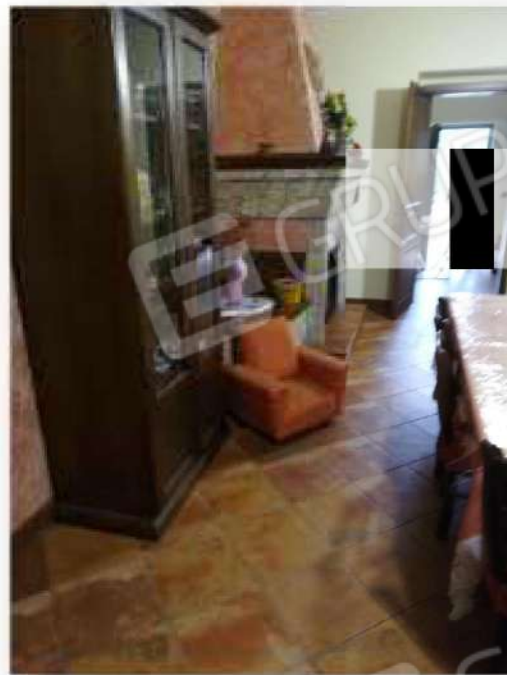

Altra vista salone



Vista cucina



Vista bagno

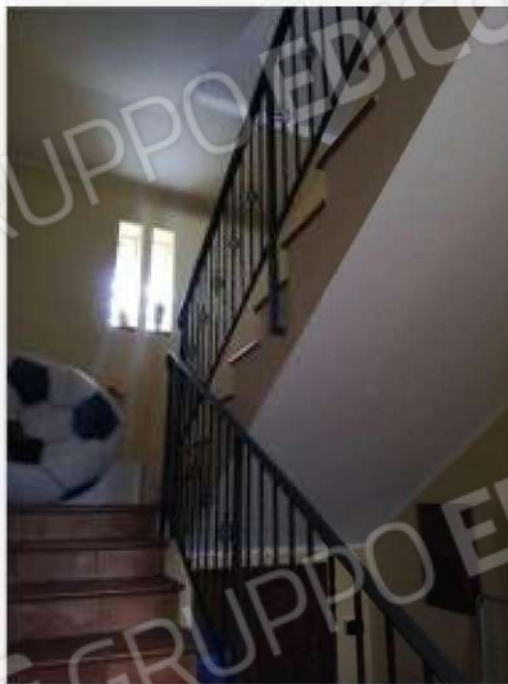

Vista ingresso principale e corpo scala

DOCUMENTAZIONE FOTOGRAFICA PIANO PRIMO



Vista salotto



Vista sala da pranzo



Altra vista sala da pranzo



Vista salottino laterale



Altra vista salottino laterale



Vista bagno



Vista prima cameretta



Vista seconda cameretta



Vista camera padronale

DOCUMENTAZIONE FOTOGRAFICA ESTERNO







