

**Agenzia del Territorio
CATASTO FABBRICATI
Ufficio Provinciale di
Cosenza**

Dichiarazione protocollo n. CS0364708 del 10/12/2004

Planimetria di u.i.u. in Comune di Marano Marchesato

Via Alcide De Gasperi

civ. SNC

Identificativi Catastali:

Sezione:
Foglio: 8
Particella: 936
Subalterno: 8

Compilata da:

Iscritto all'albo:
Architetti

Prov. Cosenza

N. 881

Scheda n. 1 Scala 1:200

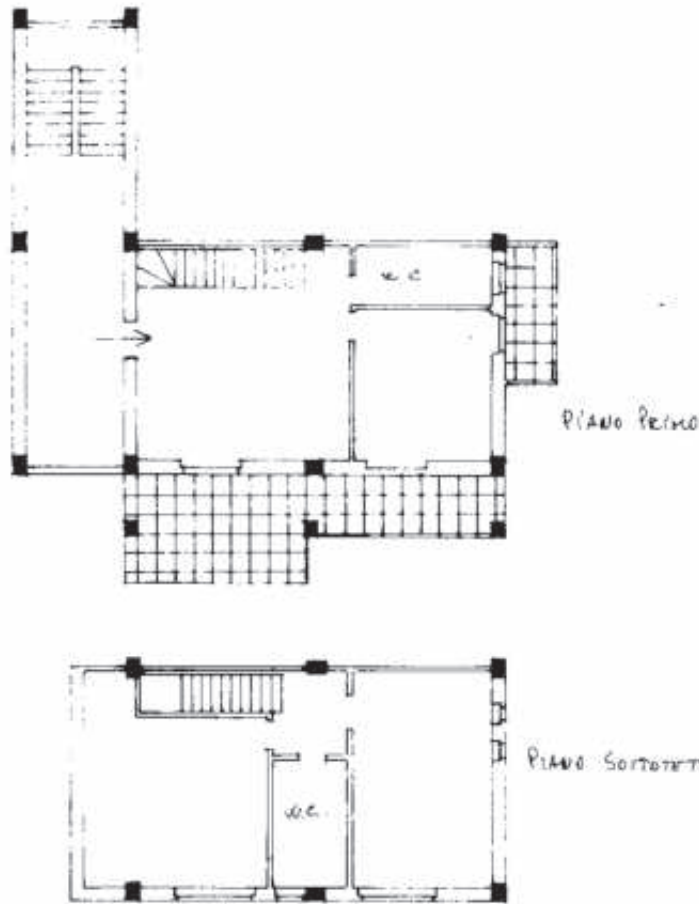

Catasto dei Fabbricati - Situazione al 19/09/2022 - Comune di MARANO MARCHESATO(E914) - < Foglio 8 - Particella 936 - Subalterno 8 >
VIA ALCIDE DE GASPERI n. SNC Piano 1-2

Ultima planimetria in atti

UBICAZIONE E DATI CATASTALI:

Comune di Marano Marchesato: Via Alcide De Gasperi numero 1/D

Foglio di mappa n. 8, particella 936, subalterno 8

altra ditta

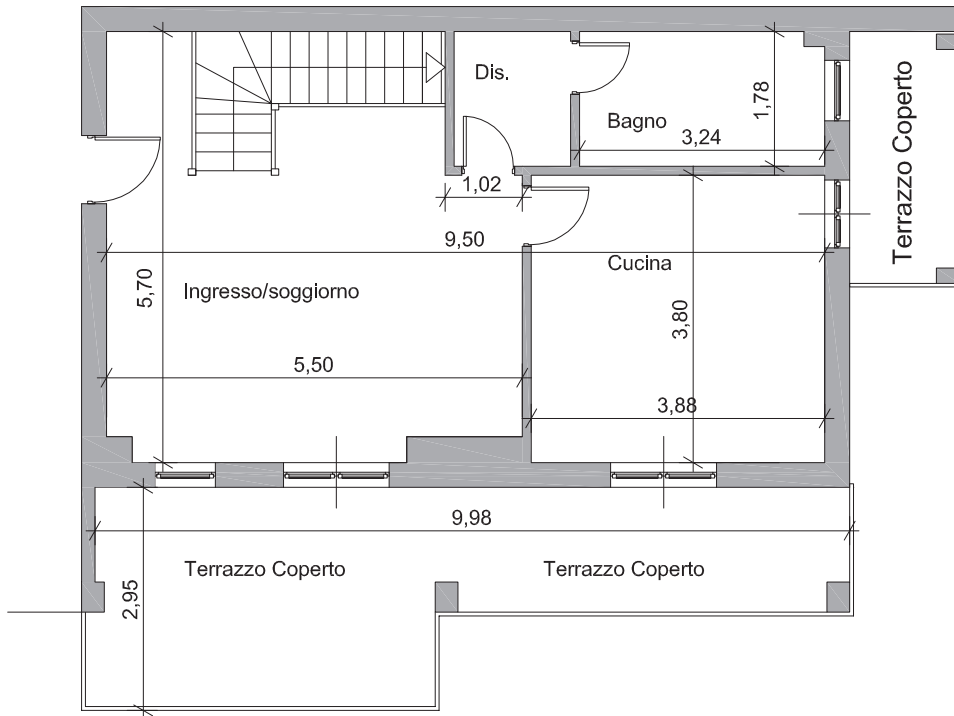

SCALA 1:100

PIANO PRIMO

Hm = 277 cm

altra ditta

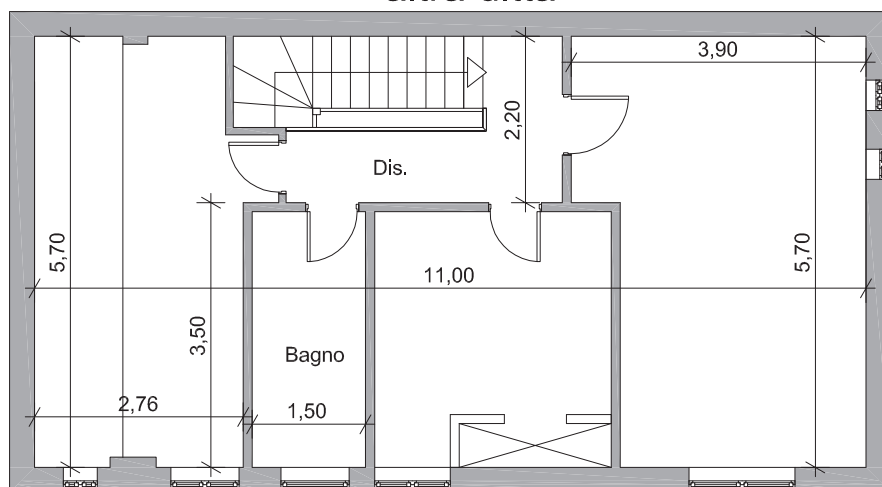

SCALA 1:100

PIANO SECONDO

Hm = 215 cm