

N=1900

E=10300

I Particella: 524

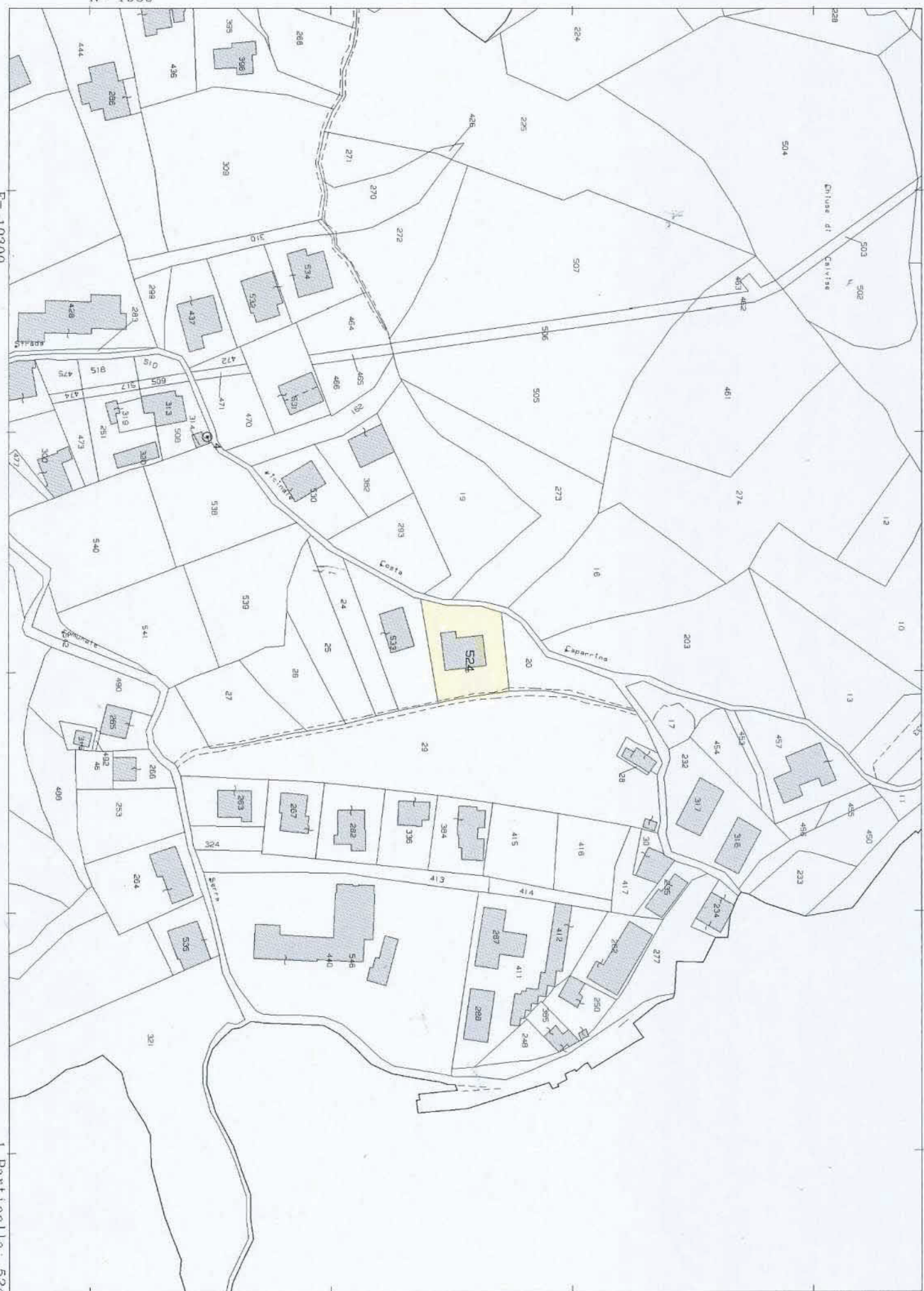

Dichiarazione protocollo n. CS0406153 del 08/08/2007

Planimetria di u.i.u. in Comune di Scigliano

Contrada Serra

civ. SN

**Agenzia del Territorio
CATASTO FABBRICATI
Ufficio Provinciale di
Cosenza**

Identificativi Catastali:

Sezione:
Foglio: 16
Particella: 524
Subalterno: 1

Compilata da:

Mauro Mancuso
Iscritto all'albo:
Ingegneri

Prov. Cosenza

N. 1303

Scheda n. 1

Scala 1:200

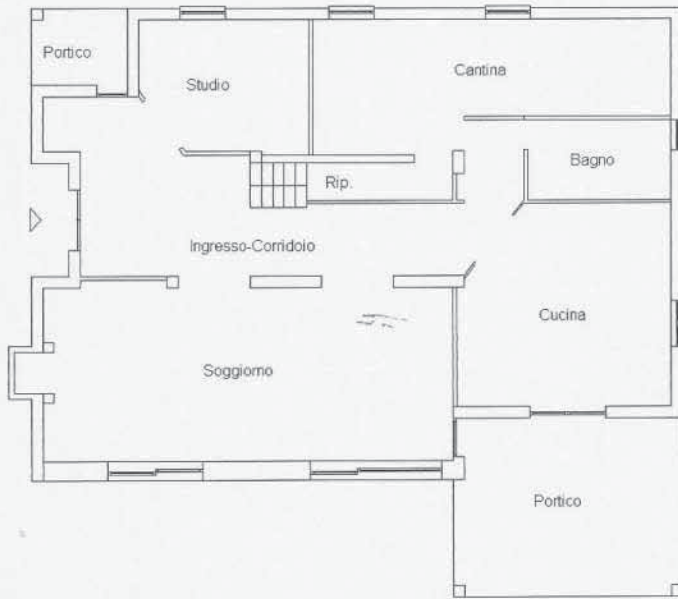

PIANO TERRA
Hmed= 2.80 mt



PIANO PRIMO
Hmed= 2.80 mt



Catasto dei Fabbricati - Situazione al 01/12/2015 - Comune di SCIGLIANO(D290) - < Foglio: 16 Particella: 524 - Subalterno I >
CONTRADA SERRA n. SN piano: T-1;

Ultima Planimetria in atti

Planimetria degli immobili urbani denunciati con la Scheda N° 13348280

Comune Cosenza

Ditta " [redacted]

Via Braveya Padolire n° 11

" Segnare cognome, nome, paternità del solo prima intestatario

(R.D.L. 13 aprile 1939)

COMUNE

di

Talloncino

DEL

SCHEDA

1334

AVVERTENZE
Il talloncino deve essere
in cura del dichiarante
e deve contenere la planimetria
(riproduzione della
denuncia immobiliare)
con la presente scheda) da
segnare nell'articolo
13 aprile 1939-XVII

P. I.

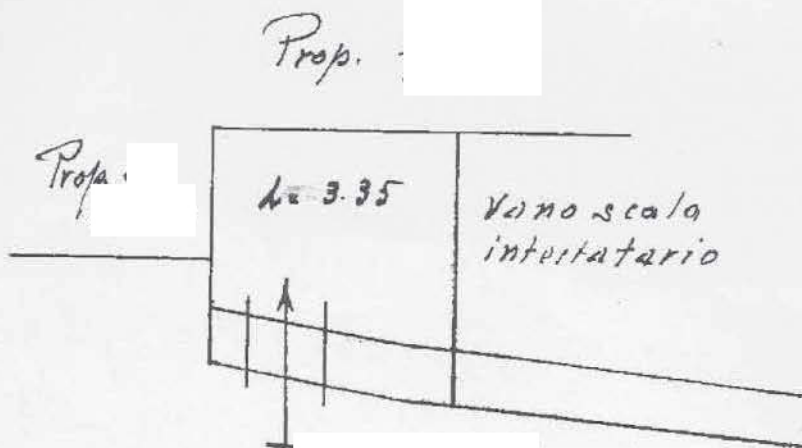

Prop. [redacted]

Prop. [redacted]

A= 3.35

Vano scala
intestatario

Fg: MUV

Ann: 946

ORIENTAMENTO

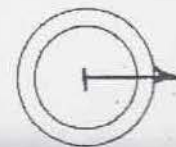

CERTAMENTO GENERALE DELLA PROPRIETA' IMMOBILIARE URBANA

(R. DECRETO LEGGE 13 APRILE 1939-XVII N°652)

Simetria degli immobili urbani denunciati con la Scheda N° 3348279

Città Cosenza
Traversa Padolisi 13

Ditta " [redacted] "

^m Segnare cognome, nome, paternità del solo primo intestatario

ACCERTAMENTO GENERALE
PROPRIETA' IMMOBILIARE

R. D. L. 13 aprile 1939-XVII

COMUNE

di

Talloncino di risci
DELLA

SCHEDA NUM

334827

AVVERTENZA: Il
talloncino deve essere in
cura del dichiarante su
metria (riproducente la
mobiliare denunciata con
sente scheda) da presen
sensi dell'articolo 7 del
13 aprile 1939-XVII, n. 65

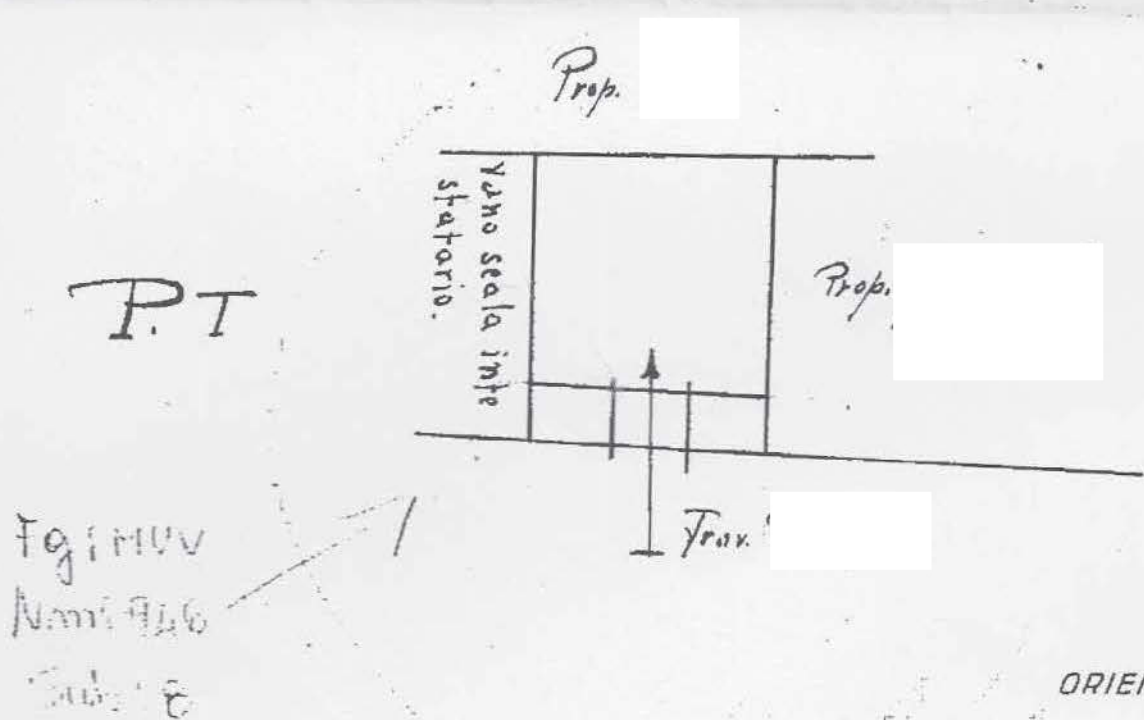
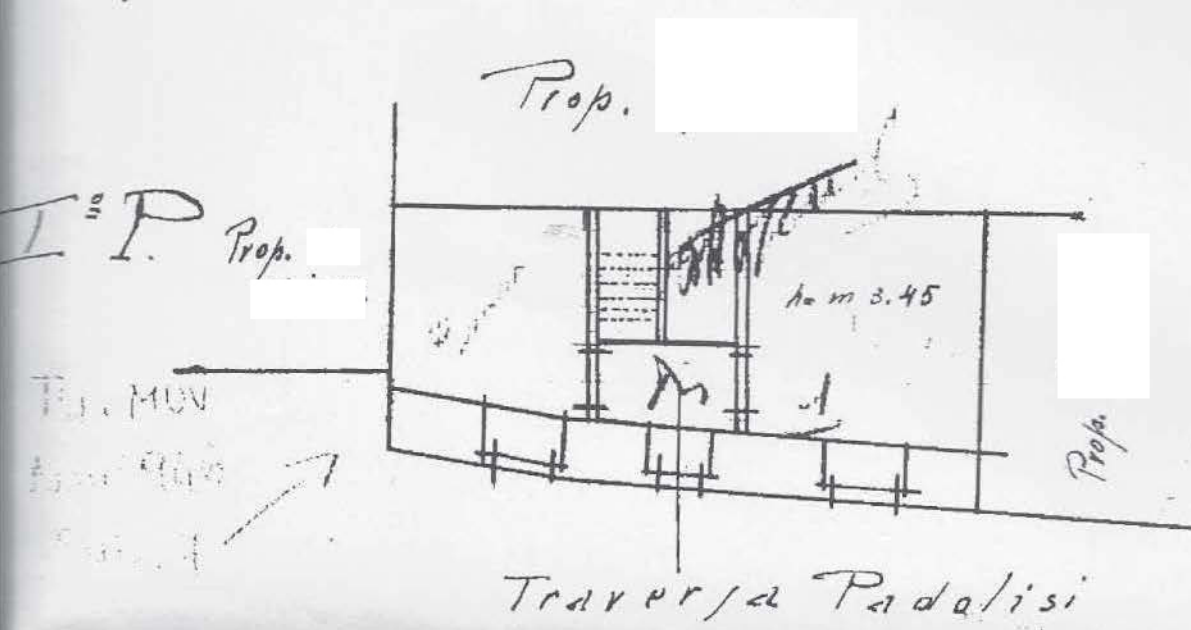

ORIENTAMENTO

