

Data presentazione: 14/02/1986 - Data: 08/02/2010 - n. CS0042558 - Richiedente CTU BIONDI GIUSEPPE

MOD. A (Nuovo Catasto Edilizio Urbano)
 LIRE 200
MINISTERO DELLE FINANZE
DIREZIONE GENERALE DEL CATASTO E DEI SERVIZI TECNICI ERARIALI
NUOVO CATASTO EDILIZIO URBANO
(D. DECRETO-LEGGE 18 APRILE 1986, N. 510)
 Planimetria dell'immobile situato nel Comune di S. GIOVANNI IN FIORI Via GRAN SASSO n. 82
 Ditta
 Allegata alla dichiarazione presentata all'Ufficio Tecnico Erariale di COSENZA

PIANO PRIMO

1:270

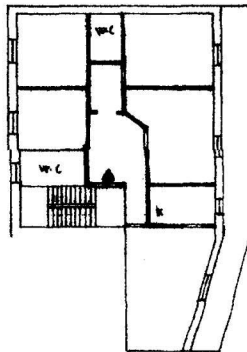

ORIENTAMENTO



SCALA DI 1:300

SPAZIO RISERVATO PER LE ANNOTAZIONI D'UFFICIO	
DATA PROT. N°	Fg 82/340 4608
Compilata dal <u>locou</u> <small>in presenza del ... (signature del tecnico)</small> Iscritto all'Albo dei <u>Geometri</u> della Provincia di <u>Cosenza</u> DATA <u>13-2-86</u> Firma: XXXXXXXXXX	

Situazione al 08/02/2010 - Comune di SAN GIOVANNI IN FIORI (1919) - < Foglio: 82 Particella: 310 - Subalmeno 8 >
 Mod. A - Catasto Edilizio Urbano - Comune di GRAN SASSO n. 12 piano 1.

Data presentazione: 14/02/1986 - Data: 08/02/2010 - n. CS0042558 - Richiedente CTU BIONDI GIUSEPPE
 Tot. schede: 1 - Formato di acq.: A3(298x420) - Patt. di scala: 1:1
 Ultima Planimetria in atti