

**Agenzia del Territorio**  
**CATASTO FABBRICATI**  
**Ufficio Provinciale di**  
**Cosenza**

Dichiarazione protocollo n. CS0001366 del 04/01/2007

Planimetria di u.i.u. in Comune di Cosenza

Via L. Ariosto N.10

civ.

Identificativi Catastali:

Sezione:  
Foglio: 6  
Particella: 388  
Subalterno: 1

Compilata da:

Iscritto all'albo:  
Ingegneri

Prov. Cosenza

N. 2591

Scheda n. 1      Scala 1:200

### Piano Terra h=3,35 m

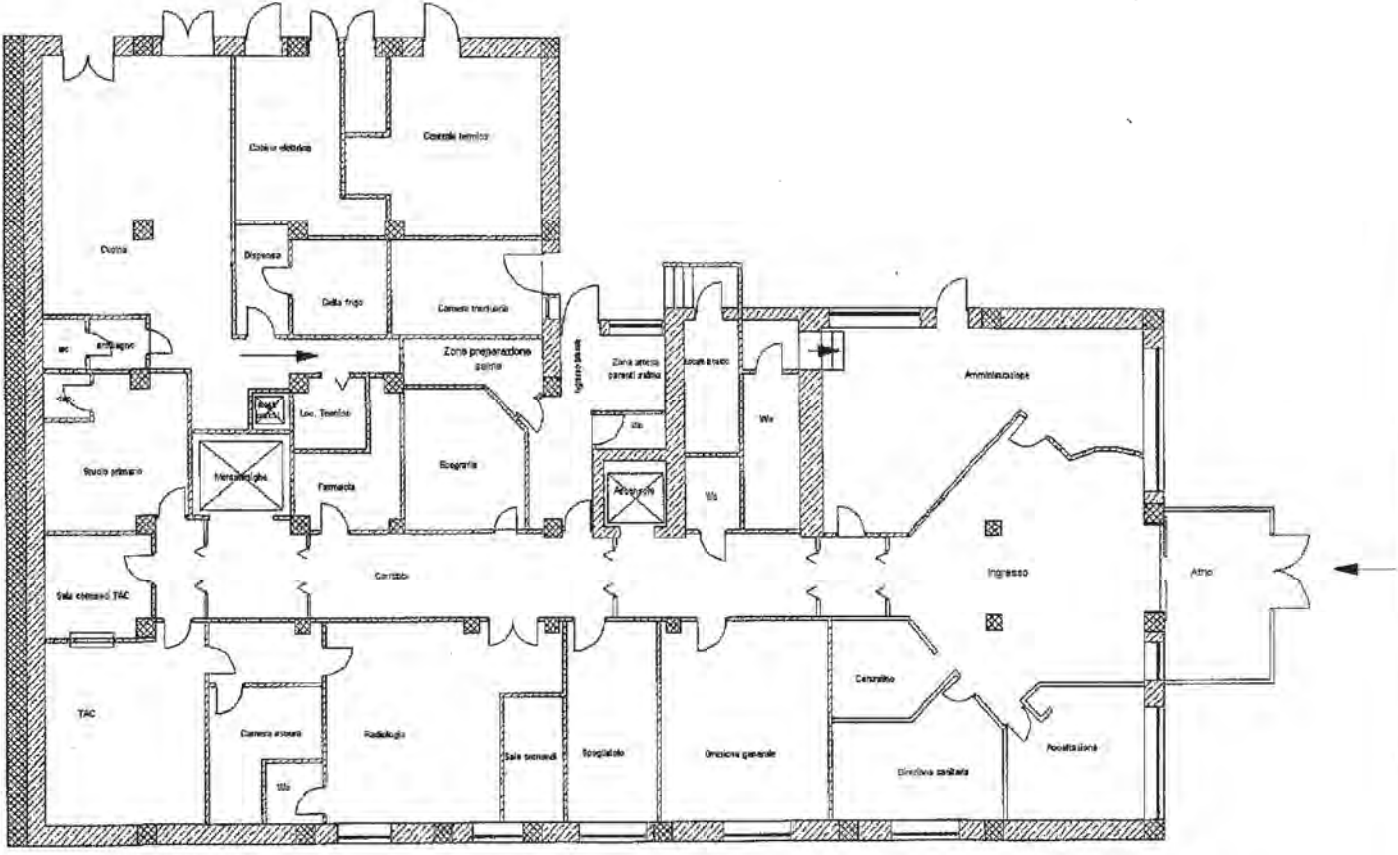

CATASTO DEL TERRITORIO - DISTRIZIONE DI VIA L. ARIOSTO N. 10 - CATASTO FABBRICATI - PIANO TERRA - h=3,35 m - VIA LUDOVICO ARIOSTO piano: T-1-2-3-4-5;

Ultima Planimetria in atti

**Agenzia del Territorio  
CATASTO FABBRICATI  
Ufficio Provinciale di  
Cosenza**

Dichiarazione protocollo n. CS0001366 del 04/01/2007

Planimetria di u.i.u. in Comune di Cosenza

Via L. Ariosto N.10

civ.

Identificativi Catastali:

Sezione:  
Foglio: 6  
Particella: 388  
Subalterno: 1

Compilata da:

Iscritto all'albo:  
Ingegneri

Prov. Cosenza

N. 2591

Scheda n. 2

Scala 1:200

## Piano Primo h= 3,10 m

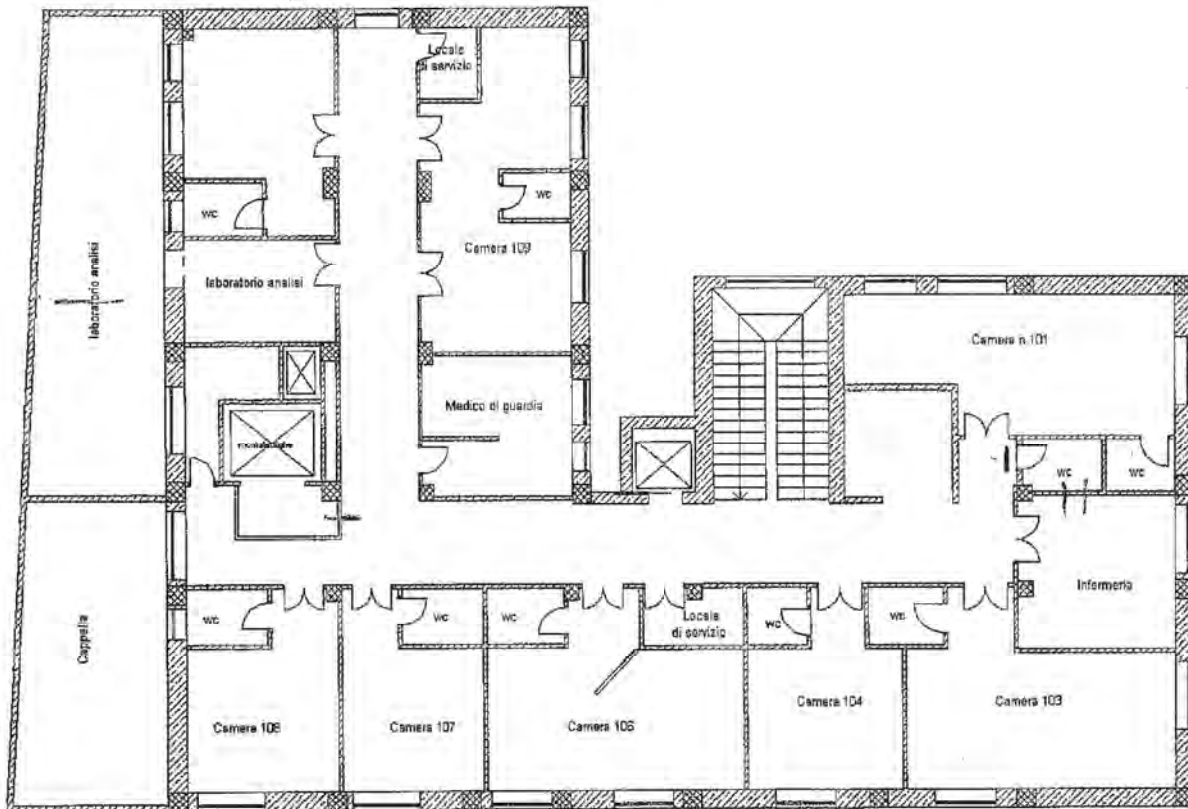

Catasto dei fabbricati - Situazione al 10/12/2014 - Comune di COSENZA(D086) - Foglio 6 Particella: 388 - Subalterno 1 - VIA LUDOVICO ARIOSTO piano: 1-1-2-3-4-5;

Ultima Planimetria in atti



**Agenzia del Territorio  
CATASTO FABBRICATI  
Ufficio Provinciale di  
Cosenza**

Dichiarazione protocollo n. CS0001366 del 04/01/2007

Planimetria di u.i.u. in Comune di Cosenza

Via L. Ariosto N.10

civ.

Identificativi Catastali:

Sezione:  
Foglio: 6  
Particella: 388  
Subalterno: 1

Compilata da:

Iscritto all'albo:  
Ingegneri

Prov. Cosenza

N. 2591

Scheda n. 3

Scala 1:200

### Piano Secondo

h=3,10 m

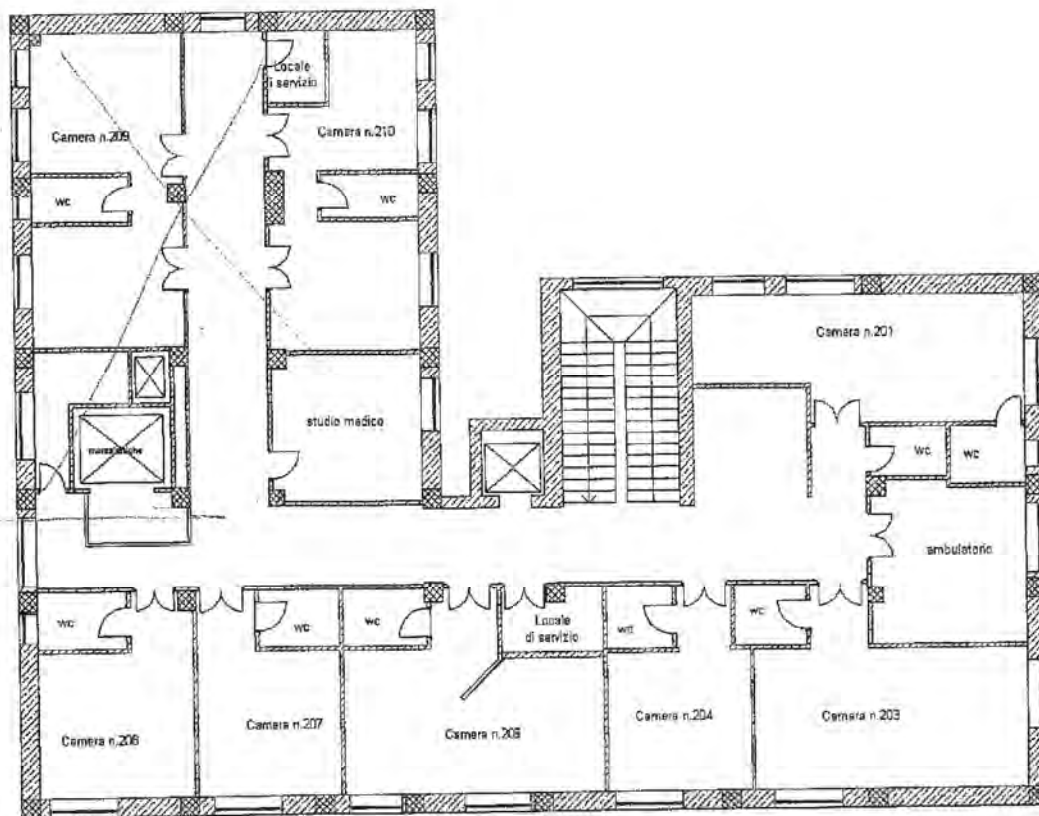

Ultima Planimetria in atti

Data: 10/12/2014 - n. CS0272714 - Richiedente ZICARELLI MANUELA CTU

Tot schede: 6 - Formato di acq.: A4(210x297) - Fatt. di scala: 1:1

Catasto dei fabbricati - Situazione al 10/12/2014 - Comune di COSENZA(D086) - Foglio: 6 Particella: 388 - Subalterno 1 - VIA LUDOVICO ARIOSTO piano: T-1-2-3-4-5;

**Agenzia del Territorio  
CATASTO FABBRICATI  
Ufficio Provinciale di  
Cosenza**

Dichiarazione protocollo n. CS0001366 del 04/01/2007

Planimetria di u.i.u. in Comune di Cosenza

Via L. Ariosto N.10

civ.

Identificativi Catastali:

Sezione:

Foglio: 6

Particella: 388

Subalterno: 1

Compilata da:

Iscritto all'albo:  
Ingegneri

Prov. Cosenza

N. 2591

Scheda n. 4

Scala 1:200

### Piano Terzo h = 3,20 m

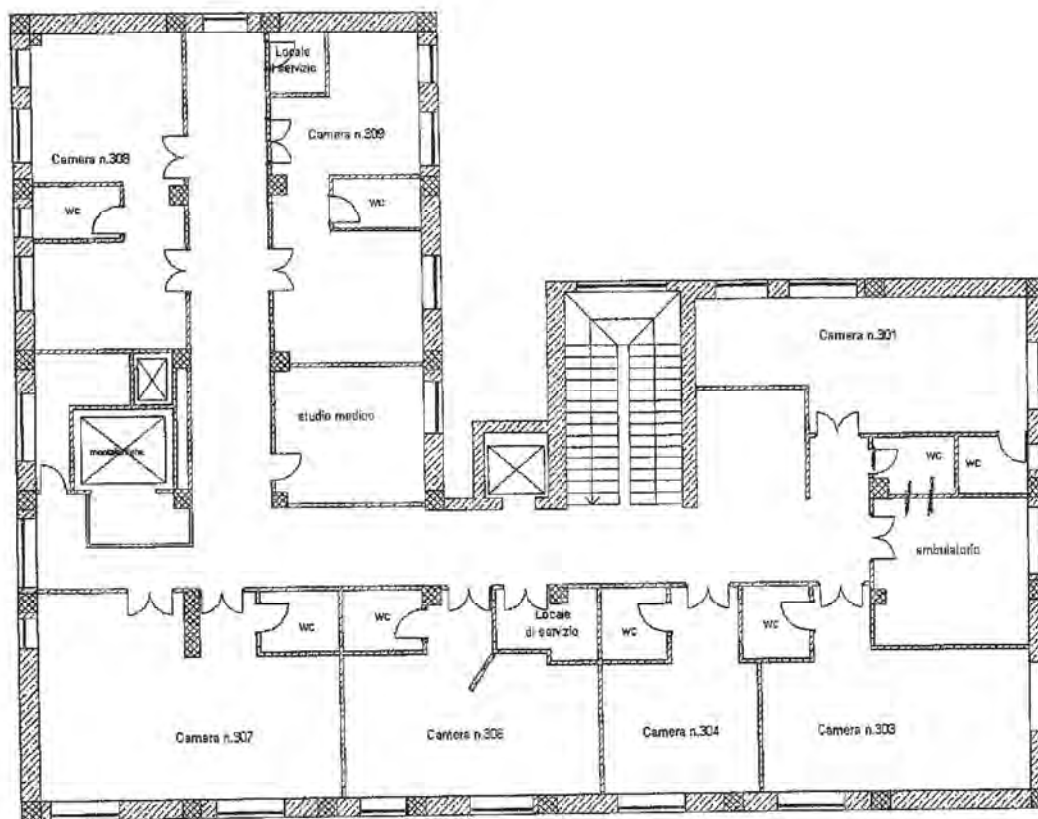

Catasto dei Fabbricati - Situazione al 10/12/2014 - Comune di COSENZA (0086) - Foglio: 6 Particella: 388 - Subalterno 1 - VIA LUDOVICO ARIOSTO piano: T-1-2-3-4-5;

Ultima Planimetria in atti

Data: 10/12/2014 - n. CS0272714 - Richiedente ZICARELLI MANUELA CTU

Tot schede: 6 - Formato di acq.: A4(210x297) - Fatt. di scala: 1:1



**Agenzia del Territorio  
CATASTO FABBRICATI  
Ufficio Provinciale di  
Cosenza**

Dichiarazione protocollo n. CS0001366 del 04/01/2007

Planimetria di u.i.u. in Comune di Cosenza

Via L. Ariosto N.10

civ.

Identificativi Catastali:

Sezione:  
Foglio: 6  
Particella: 388  
Subalterno: 1

Compilata da:

Iscritto all'albo:  
Ingegneri

Prov. Cosenza

N. 2591

Scheda n. 5

Scala 1:200

### Piano Quarto h= 3,20 m

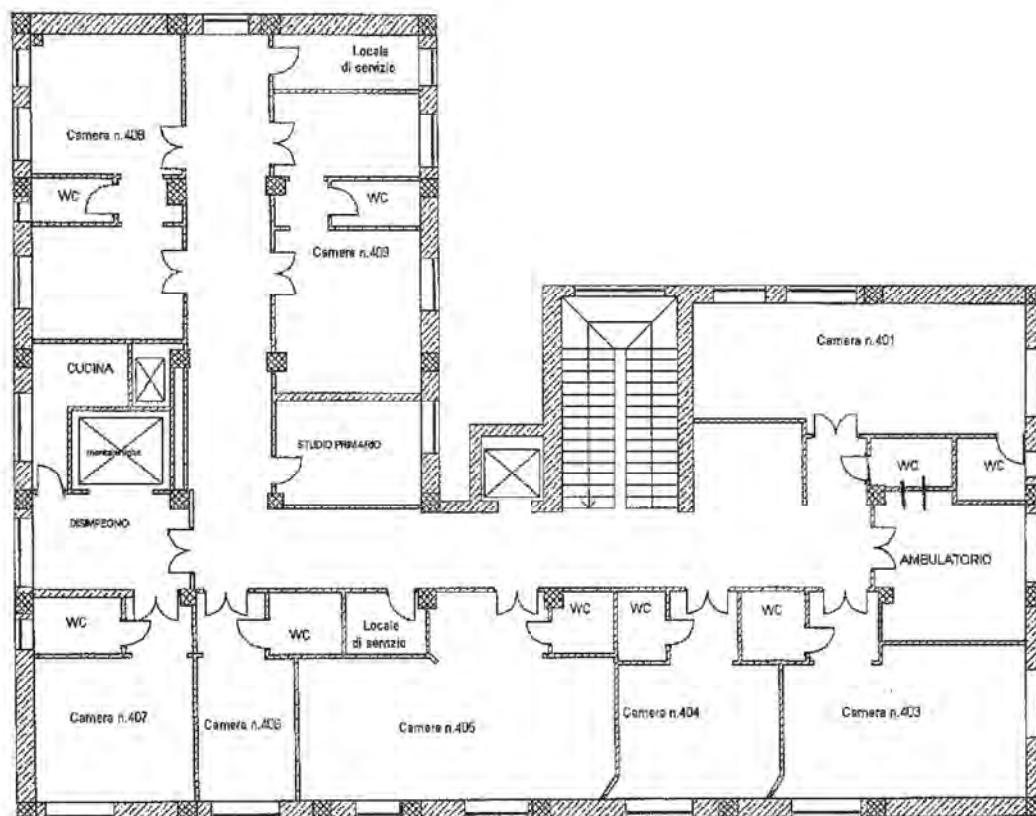

Catasto dei fabbricati - Situazione al 10/12/2014 - Comune di COSENZA(D0086) - < Foglio: 6 Particella: 388 - Subalterno 1 >  
VIA LUDOVICO ARIOSTO piano: T-1-2-3-4-5:

Ultima Planimetria in atti

Data: 10/12/2014 - n. CS0272714 - Richiedente ZICARELLI MANUELA CTU

tot schede: 6 - Formato di acq.: A4(210x297) - Fatt. di scala: 1:1

**Agenzia del Territorio  
CATASTO FABBRICATI  
Ufficio Provinciale di  
Cosenza**

Dichiarazione protocollo n. CS0001366 del 04/01/2007

Planimetria di u.i.u. in Comune di Cosenza

Via L. Ariosto N.10

civ.

Identificativi Catastali:

Sezione:

Foglio: 6

Particella: 388

Subalterno: 1

Compilata da:

Iscritto all'albo:  
Ingegneri

Prov. Cosenza

N. 2591

Scheda n. 6

Scala 1:200

## Piano Quinto h= 2,75 m

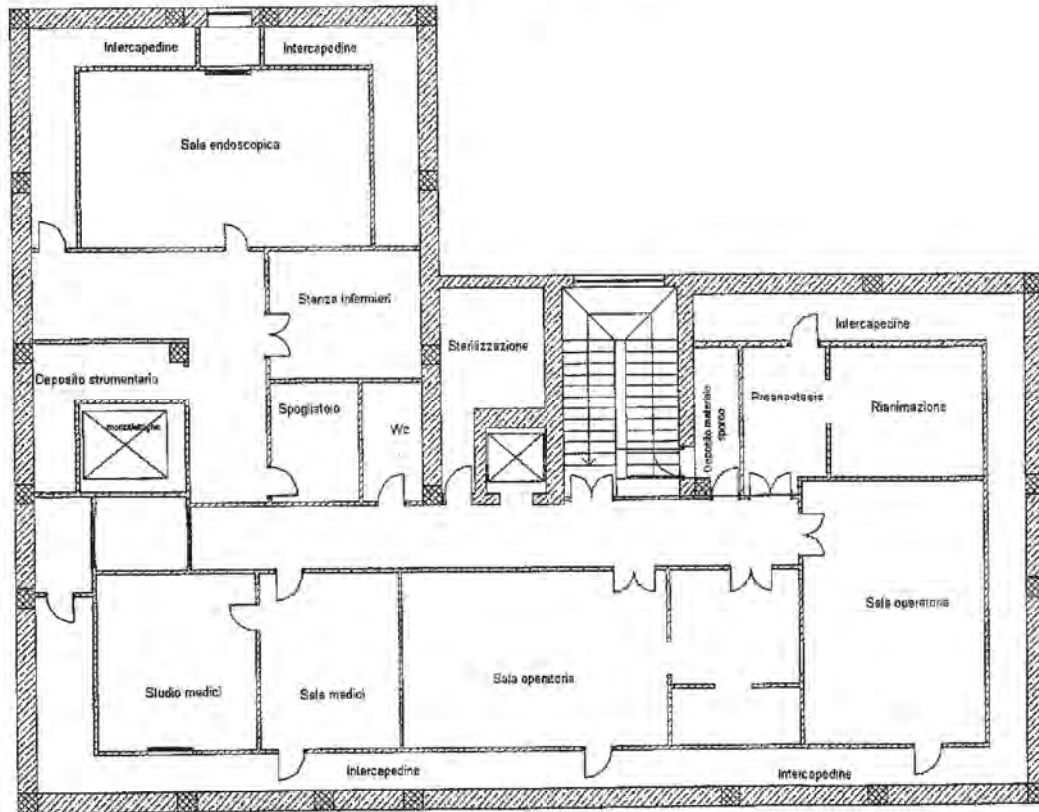

Ultima Planimetria in atti

Catasto dei Fabbricati - Situazione al 10/12/2014 - Comune di COSENZA(D086) - Foglio: 6 Particella: 388 - Subalterno 1 - VIA LUDOVICO ARIOSTO piano: 1-1-2-3-4-5;