

UFFICIO PROVINCIALE DI COSENZA - DIRETTORE: ING. CRISTIANO COSIANI

per misura

Particella: 299

E=27000

N=36500

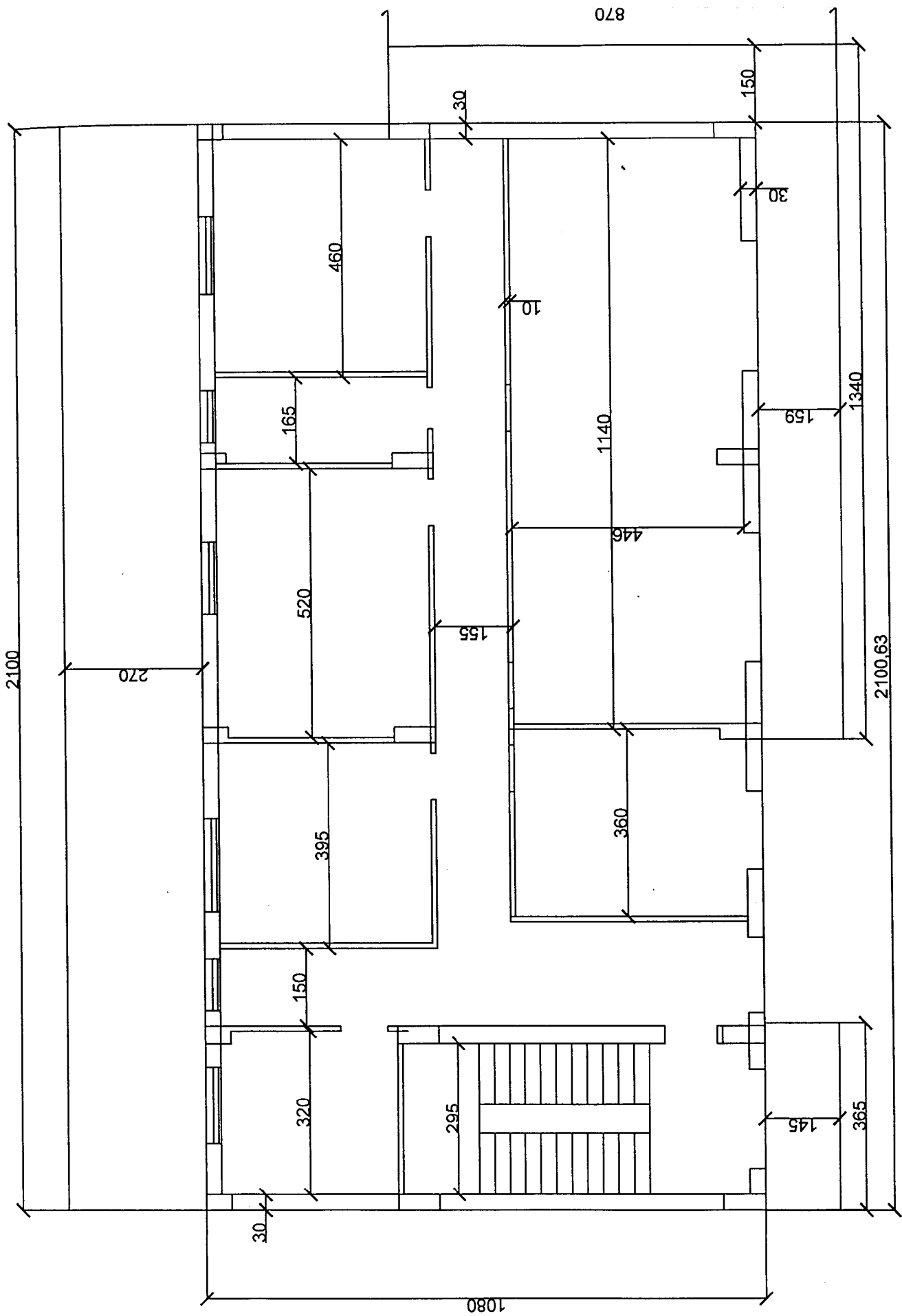

PLANIMETRIA PIANO PRIMO - Fog. 1- p.IIa 299 - Sub. 3

Scala 1:100

Calcolo della superficie:

Appartamento I° piano: $((17,35 \times 10,80) + (3,65 \times 3,80)) = 201,25 \text{ mq.}$

Balconi: $(21,00 \times 2,70) + (3,60 \times 1,45) + (13,40 \times 1,50) + (7,15 \times 1,50) = 92,75 \text{ mq.}$

Scala: $(3,65 \times 7,00) = 25,65$

Superficie commerciale: $201,25 + (0,30 \times 25) + (92,75 - 25) \times 0,10 + (25,65 \times 0,50) = 228,30 \text{ mq.}$