

DOCUMENTAZIONE FOTOGRAFICA

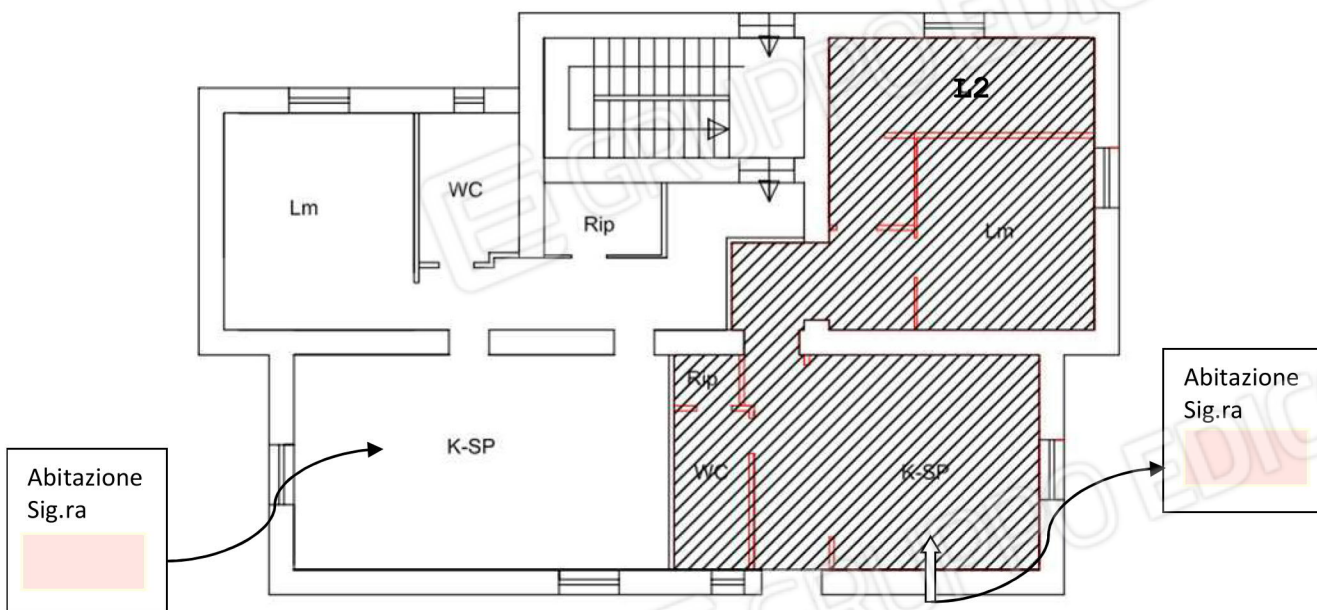

Planimetria stato attuale rilevata con suddivisione in lato abitato da Sig.ra [redacted] (nuda proprietà) e lato abitato da Sig.ra [redacted] (usufrutto)



Ingresso parte lato abitato da Sig.ra [redacted]

DOCUMENTAZIONE FOTOGRAFICA



Particolare ingresso lato abitato da Sig.ra [redacted]



Cucina-Soggiorno lato abitato da Sig.ra [redacted]

DOCUMENTAZIONE FOTOGRAFICA



Bagno e ripostiglio



Camera da letto 1

DOCUMENTAZIONE FOTOGRAFICA

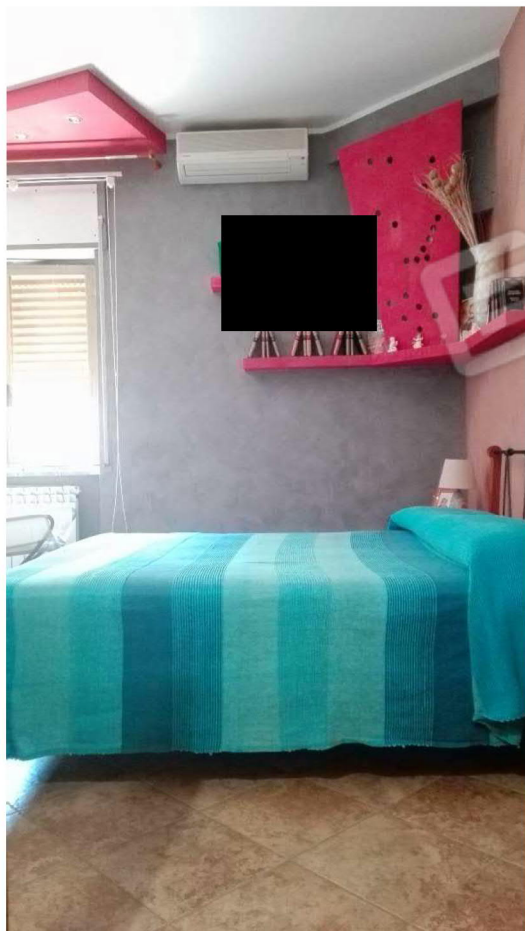

Camera da letto 1



Disimpegno

DOCUMENTAZIONE FOTOGRAFICA



Camera da letto 2



Ingresso lato abitato da Sig.ra [redacted]

DOCUMENTAZIONE FOTOGRAFICA



Disimpegno



Cucina soggiorno

DOCUMENTAZIONE FOTOGRAFICA



Cucina soggiorno



Ripostiglio

DOCUMENTAZIONE FOTOGRAFICA



Bagno



Stanza da letto