



MODULARIO
F. rig. rend. 497



MINISTERO DELLE FINANZE

DIREZIONE GENERALE DEL CATASTO E DEI SS.TT.EE.

CATASTO EDILIZIO URBANO (RDL 13-4-1939, n. 652)

Planimetria di u.i.u. in Comune di *S. Pietro in Guarano* via *Rosano*

civ.

LIRE
250

MOD. BN (CEU)

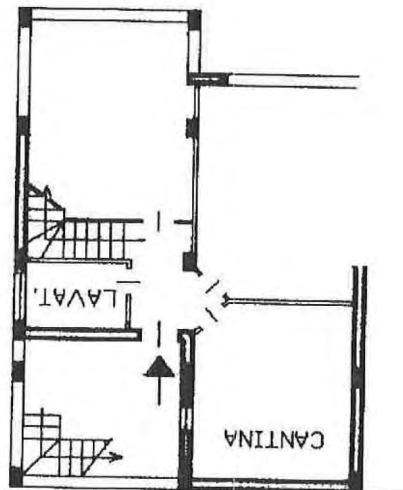

PIANO SEMINTERRATO

H = 2.80

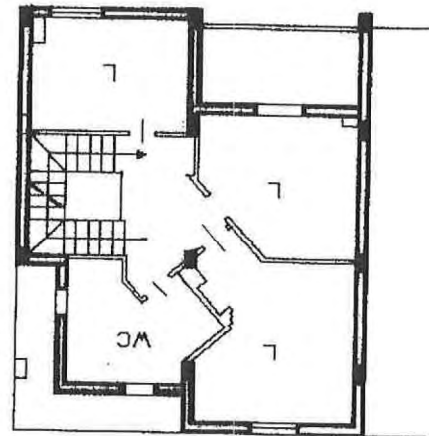

PIANO PRIMO

H = 2.80

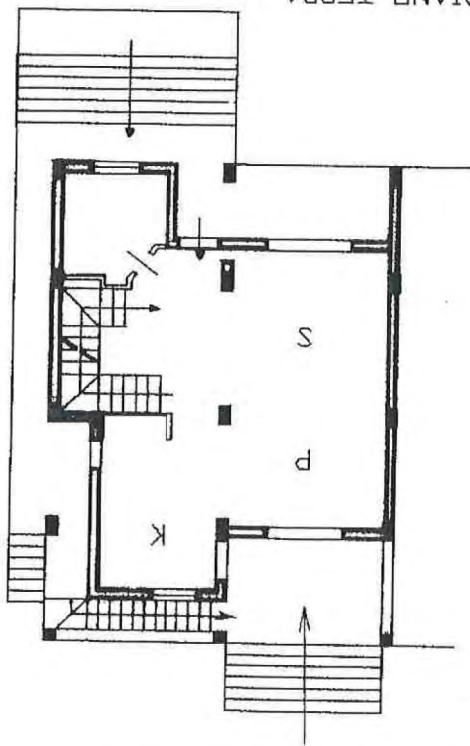

PIANO TERRA

H = 2.80

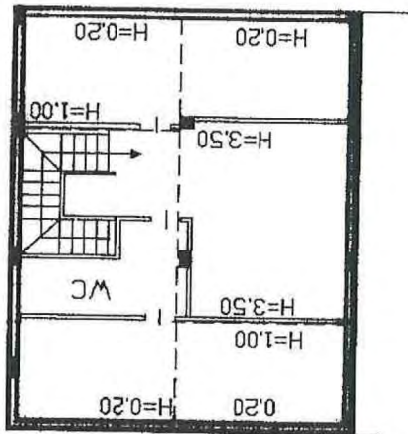

PIANO SECONDO

ORIENTAMENTO

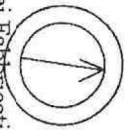

SCALA DI I
CASA DEI FABBRICATI -
LOCALITA' ROSANO,
CORTE SUB 6 MQ. 352 ESCLUSIVA DEL SUB 2 piano: SI-T-1;

RISERVATO ALL'UFFICIO

Dichiarazione di N.C.
Denuncia di variazione

Compilata dall' *F. P. V.*
(Titolo, cognome e nome)

MODULARIO
F. rig. rend. 497



MINISTERO DELLE FINANZE
DIREZIONE GENERALE DEL CATASTO E DEI SS.TT.EE.
CATASTO EDILIZIO URBANO (RDL 13-4-1939, n. 652)

MOD. BN (CEI)

LIRE
250

Planimetria di u.i.u. In Comune di S. Pietro in Guarano via Rosano civ.

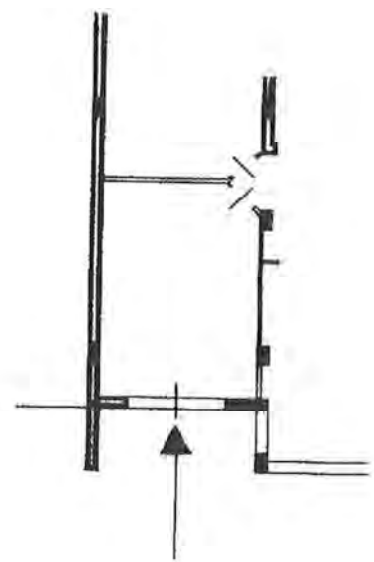

GARAGE
H = 2,40

ORIENTAMENTO

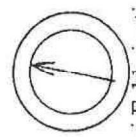

SCALA DI 1:

Catasto di Fabbricati - Situazione al 18/07/2018 - Comune di SAN PIETRO IN GUARANO (II14) - < Foglio: 28 Particella: 480 - Subalterno 4 >
L. C. C. A. L. I. T. A. ROSANO piano: SI;

Dichiarazione di N.C.
Denuncia di variazione

Compilata dall' Elio V.
(Titolo, cognome e nome)

RISERVATO ALL'UFFICIO

data Firma .