

La documentazione fotografica è stata organizzata per piani e per zone. Di seguito si riportano in elenco le foto più rappresentative del bene oggetto della procedura di pignoramento.

Sommario

DOCUMENTAZIONE FOTOGRAFICA – Ubicazione fabbricato.....	2
DOCUMENTAZIONE FOTOGRAFICA – Corte del fabbricato.....	3
DOCUMENTAZIONE FOTOGRAFICA – PIANO SEMINTERRATO (garage)	9
DOCUMENTAZIONE FOTOGRAFICA – PIANO SEMINTERRATO (tavernetta)	10
DOCUMENTAZIONE FOTOGRAFICA – PIANO TERRA/RIALZATO (abitazione)	15
DOCUMENTAZIONE FOTOGRAFICA – PIANO PRIMO (abitazione)	19
DOCUMENTAZIONE FOTOGRAFICA – PIANO SOTTOTETTO (abitazione).....	23

DOCUMENTAZIONE FOTOGRAFICA - Ubicazione fabbricato

Comune di San Pietro in Guarano dove è situato l'immobile

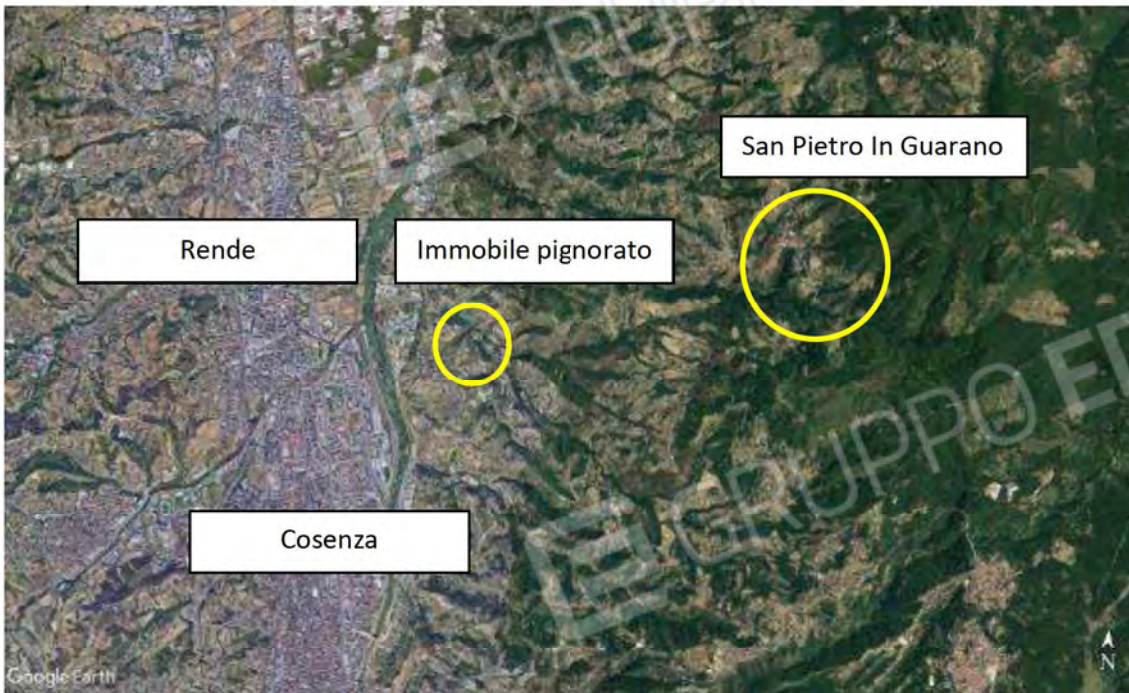

Immobile interessato dalla procedura esecutiva



DOCUMENTAZIONE FOTOGRAFICA – Corte del fabbricato



Villa bifamiliare (fabbricato interessato porzione di destra) – lato Ovest



Villa bifamiliare (fabbricato interessato porzione di sinistra) – lato Est



Villa bifamiliare (fabbricato interessato) - lato Sud



Villa bifamiliare (fabbricato interessato) - prospetto lato Sud



Corte - lato Sud



Corte - lato Sud



Corte - lato Est



Veranda vista da giardino



Veranda vista da interno piano terra



area forno/barbecue



Ingresso carrabile e pedonale



Scala esterna per accedere al piano terra/rialzato

DOCUMENTAZIONE FOTOGRAFICA - PIANO SEMINTERRATO (garage)



Ingresso garage



Garage

DOCUMENTAZIONE FOTOGRAFICA – PIANO SEMINTERRATO (tavernetta)



salotto



Scala



Sala pranzo



Cucina



Cucina



Bagno



Lavanderia



Ripostiglio



Ingresso tavernetta

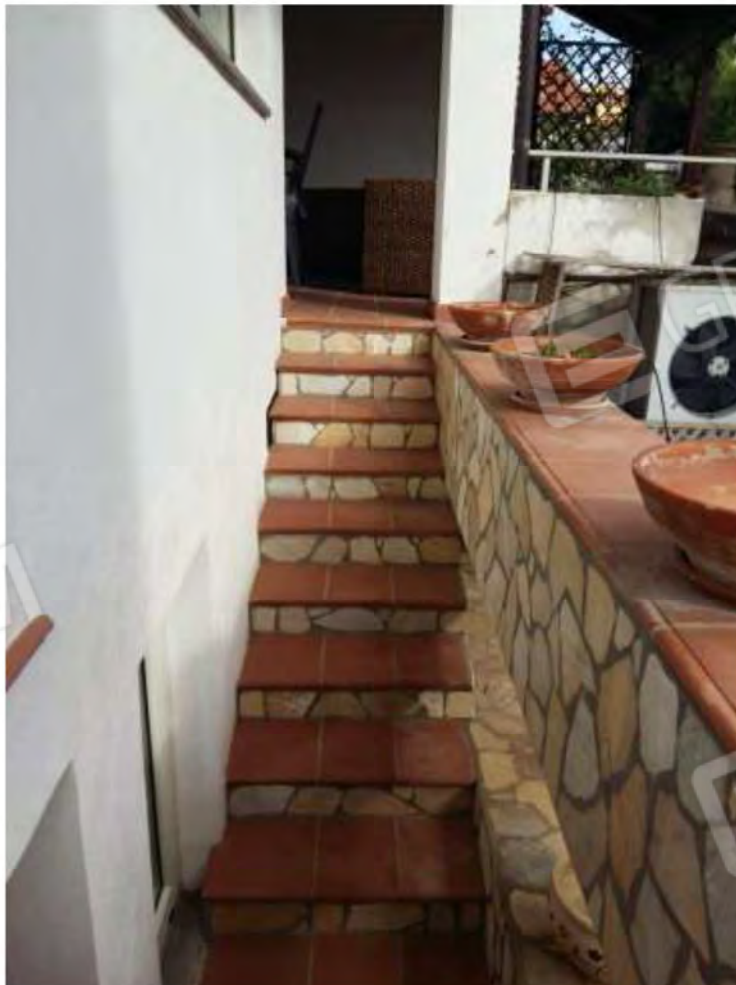

Scala esterna da tavernetta a piano rialzato

DOCUMENTAZIONE FOTOGRAFICA - PIANO TERRA/RIALZATO (abitazione)



Salotto



Zona giorno



Sala da pranzo



Scala per accedere al piano primo o al piano seminterrato



Vista interna piano terra



Bagno



Bagno

DOCUMENTAZIONE FOTOGRAFICA - PIANO PRIMO (abitazione)



Disimpegno



Letto 1



Letto 2



Letto 3



Bagno



Bagno



Terrazza

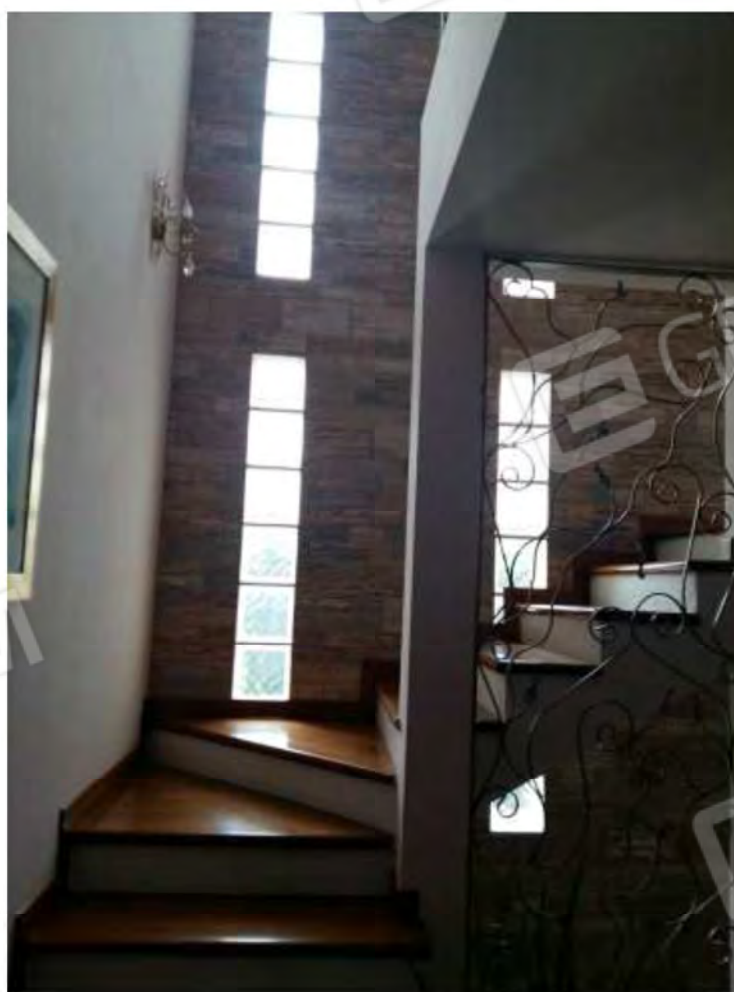

Scala per accedere al piano sottotetto e piano terra/rialzato

DOCUMENTAZIONE FOTOGRAFICA - PIANO SOTTOTETTO (abitazione)



Scala

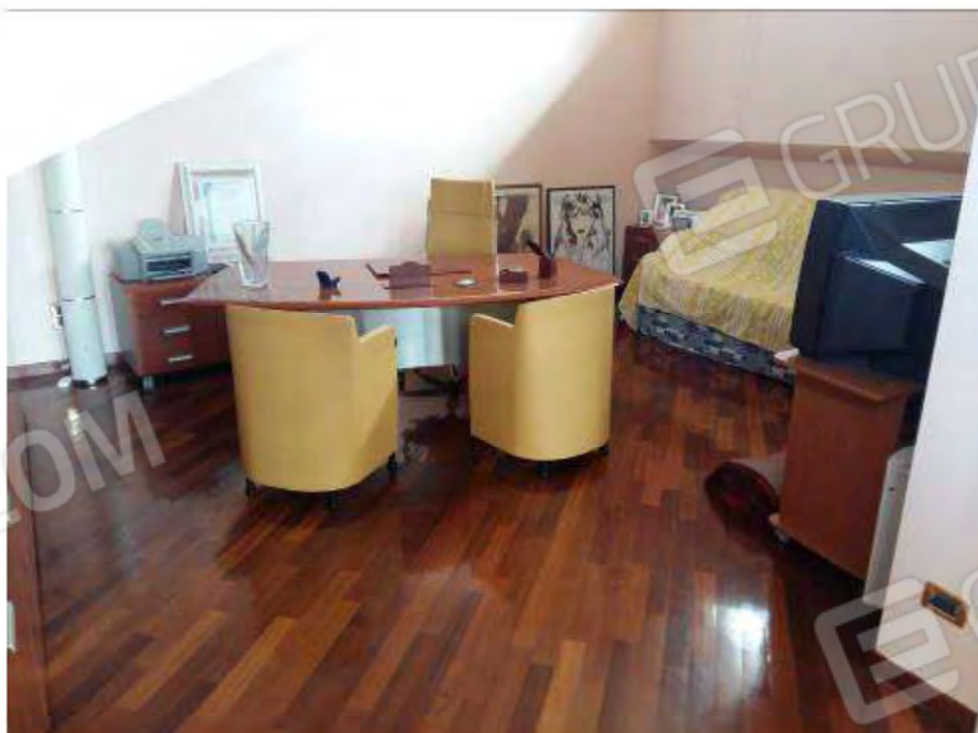

Studio



Studio



bagno