

TRIBUNALE CIVILE DI COSENZA

- SEZIONE FALLIMENTARE -

CONSULENZA TECNICA D'UFFICIO RELATIVA AL
PROCEDIMENTO FALLIMENTARE DEL [REDACTED]

[REDACTED] 1602-43/95 R F.

ALLEGATO L

Documentazione fotografica relativa all'abitazione di Contrada Bosco di Rovito, via A. De Curtis n° 28

II C.T.U.

Ing. Francesco Perri



DETTAGLIO RILIEVO FOTOGRAFICO ABITAZIONE

- Foto n° 1: Vista generale fabbricato - Prospetto Nord -
- Foto n° 2: Scorcio dell'arredo a verde relativo alla corte annessa al fabbricato - Prospetto Nord -
- Foto n° 3: Altra veduta particolare dell'arredo a verde relativo alla corte annessa al fabbricato con evidenza del tratto iniziale della rampa di accesso al livello seminterrato. - Prospetto Nord -
- Foto n° 4: Prospetto Nord del fabbricato con evidenza del portico e dell' ingresso al piano terra.
- Foto n° 5: Altra prospettiva della facciata Nord del fabbricato con evidenza della copertura.
- Foto n° 6: Particolare delle scale esterne di accesso al piano terra del fabbricato e circostante arredo a verde.
- Foto n° 7: Vista generale fabbricato - Prospetto Ovest -
- Foto n° 8: Rampa di accesso al livello seminterrato con evidenza della pavimentazione.
- Foto n° 9: Altra veduta della rampa di accesso al livello seminterrato con evidenza del cancello d'ingresso alla corte annessa al fabbricato.
- Foto n° 10: Vista generale fabbricato - Prospetto Sud -
- Foto n° 11: Particolare del piazzale adibito a parcheggio sul lato Sud del fabbricato.
- Foto n° 12: Prospetto Sud del fabbricato con evidenza delle chiusure sui balconi ai piani terra e primo.
- Foto n° 13: Vista della tavernetta al piano seminterrato.
- Foto n° 14: Altra veduta della tavernetta al piano seminterrato.
- Foto n° 15: Particolare del caminetto al piano seminterrato.
- Foto n° 16: Vista laterale della cucina al piano seminterrato.
- Foto n° 17: Particolare della cucina al piano terra.
- Foto n° 18: Vista dell'atrio di ingresso al piano terra con veduta del salone.
- Foto n° 19: Scorcio del salone e relativo caminetto al piano terra.
- Foto n° 20: Particolare di una camera da letto al primo piano.
- Foto n° 21: Veduta di un'altra camera da letto al primo piano.
- Foto n° 22: Vista di un bagno al primo piano.
- Foto n° 23: Scorcio della scala interna di collegamento tra i vari livelli di piano.
- Foto n° 24: Particolare della scala a chiocciola di accesso al piano mansarda.
- Foto n° 25: Veduta della mansarda in prossimità della scala a chiocciola.
- Foto n° 26: Altra prospettiva della mansarda in prossimità della scala a chiocciola.
- Foto n° 27: Particolare della mansarda nella zona centrale.
- Foto n° 28: Altra veduta della mansarda nella zona centrale.



Foto 1



Foto 2

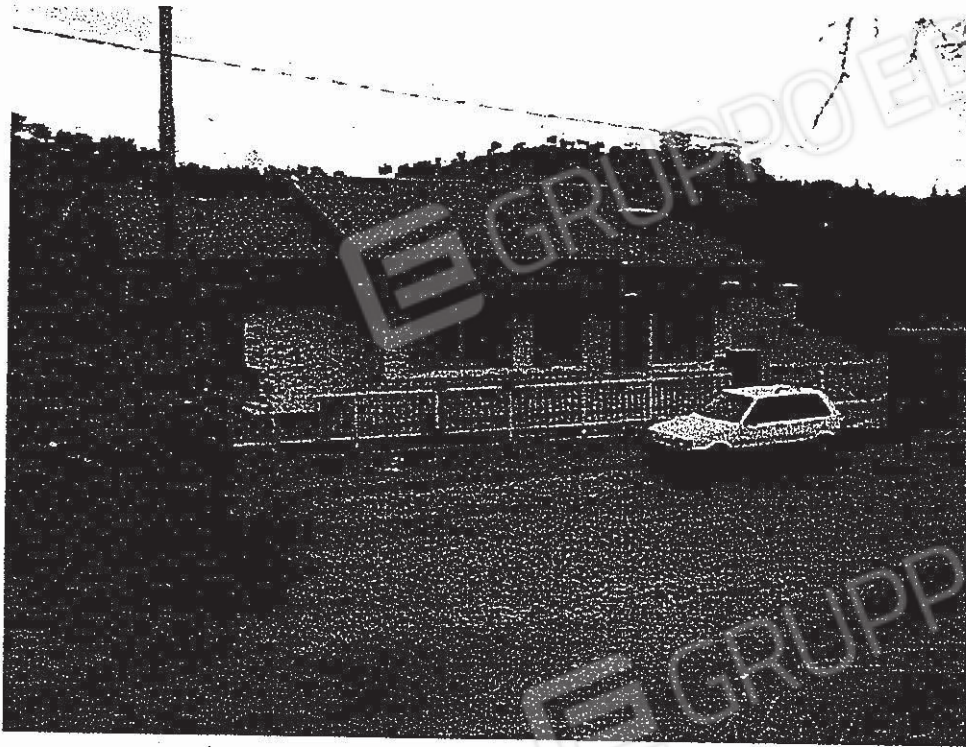

Foto 3



Foto 4



Foto 5

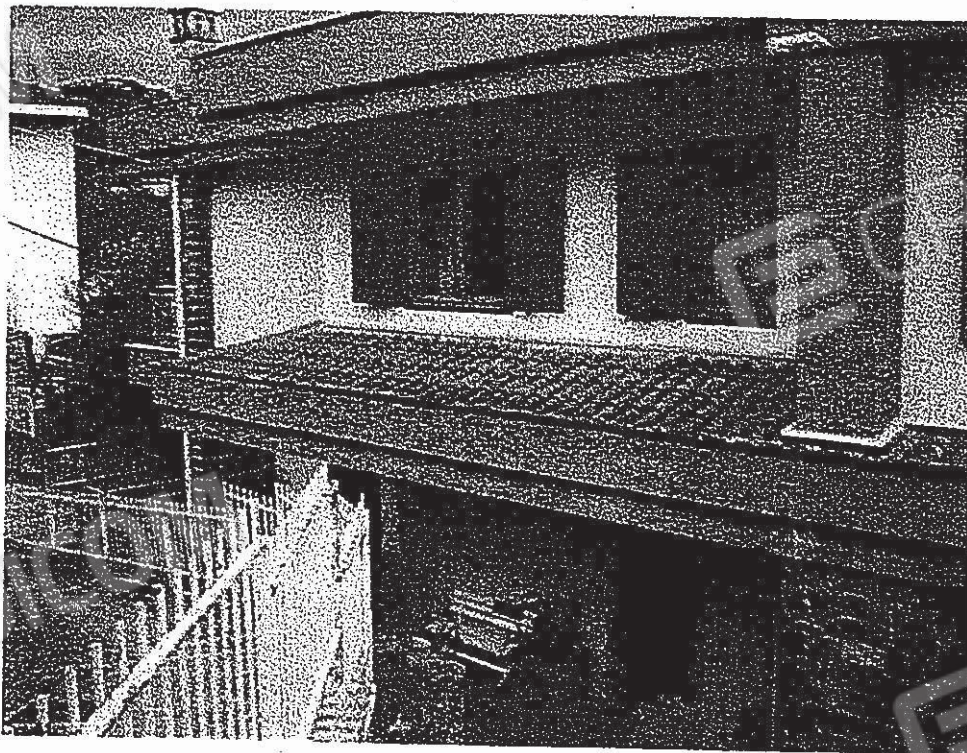

Foto 6



Foto 7-8



Foto 9-10

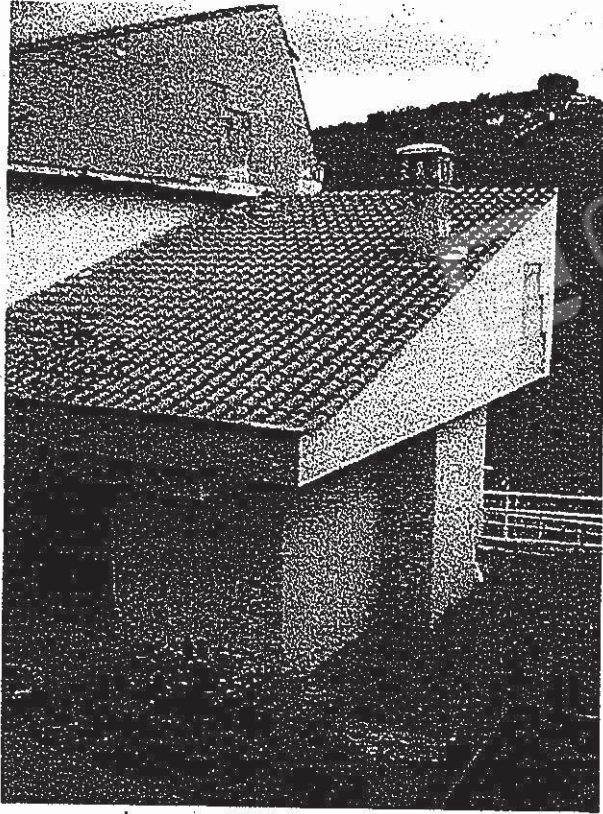

Foto 11-12

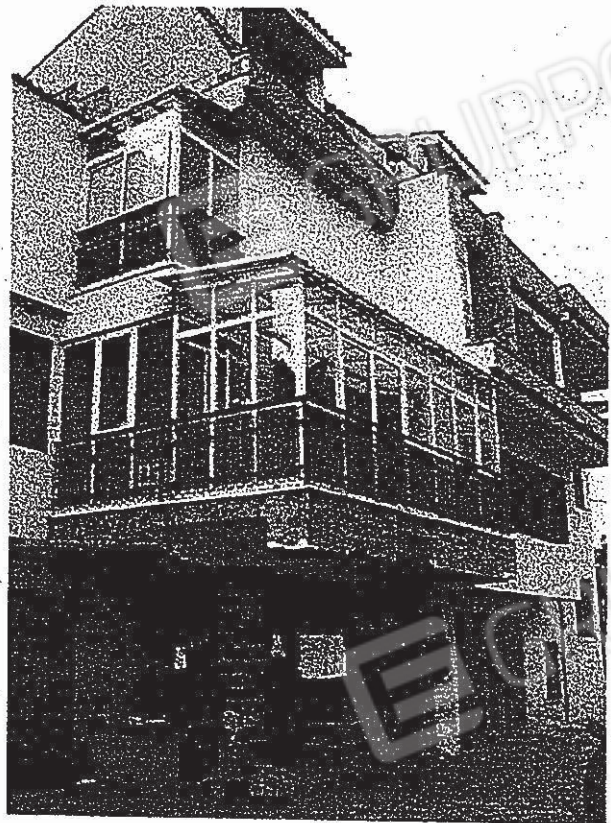
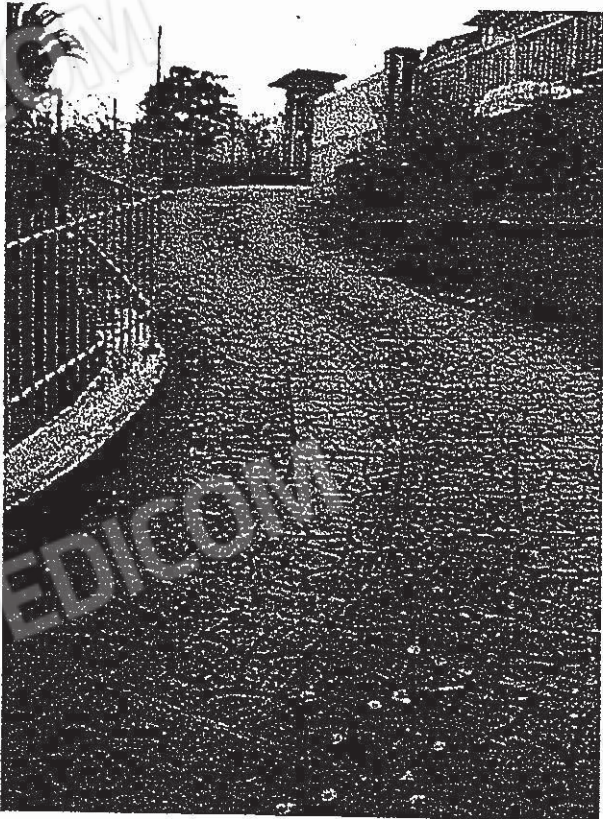

Foto 13-14

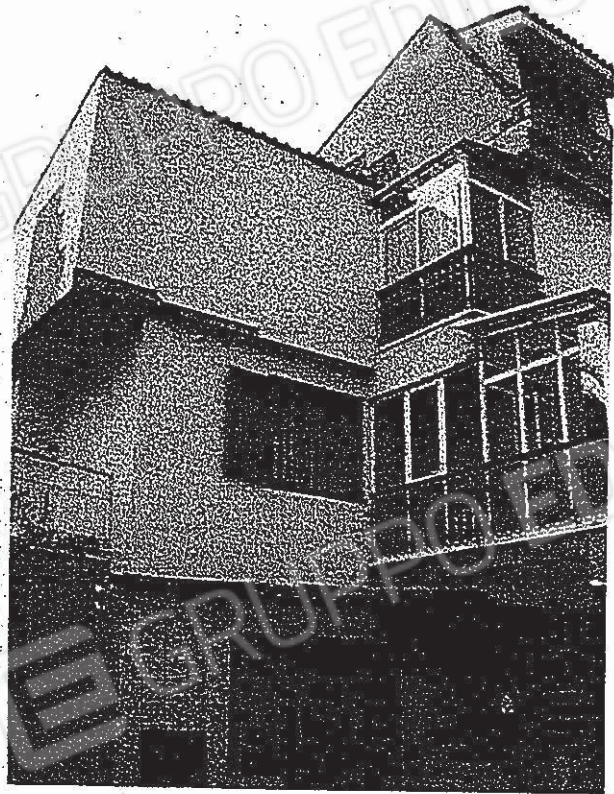

Foto 15-16

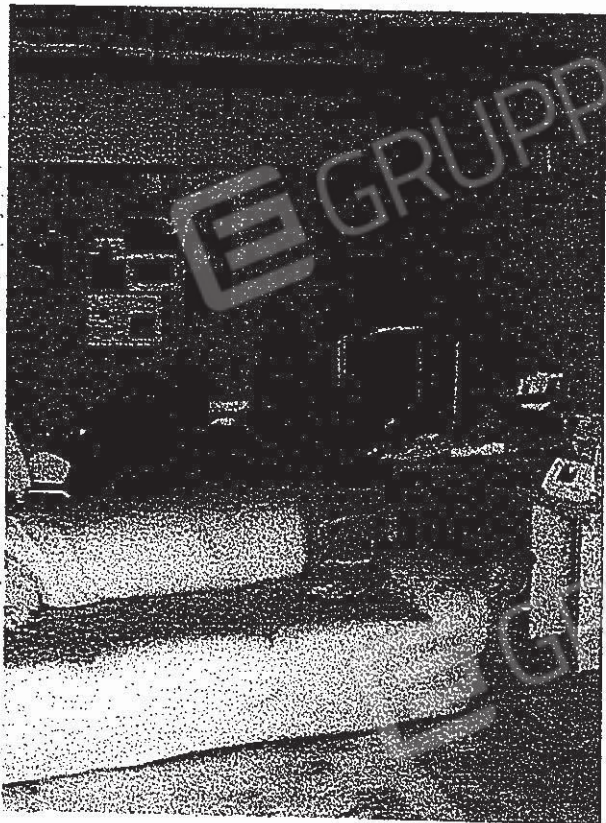
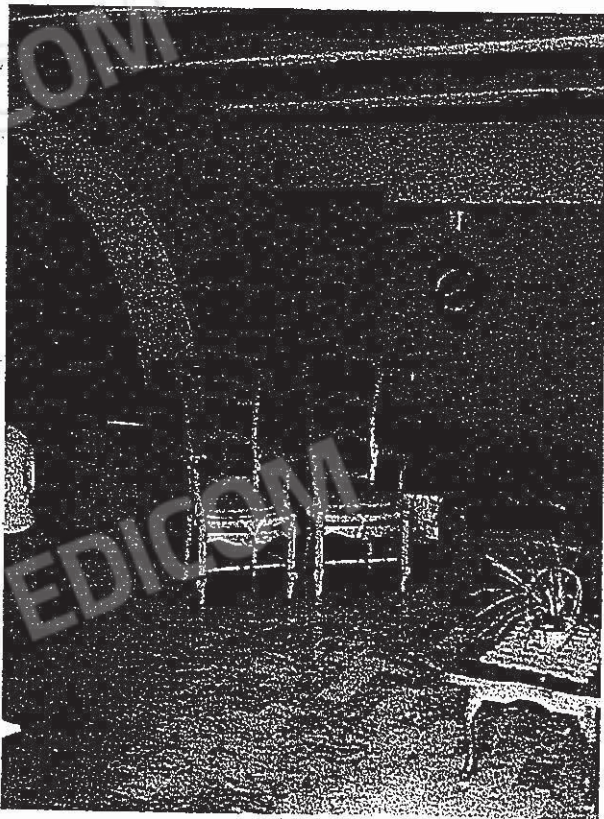

Foto 17-18

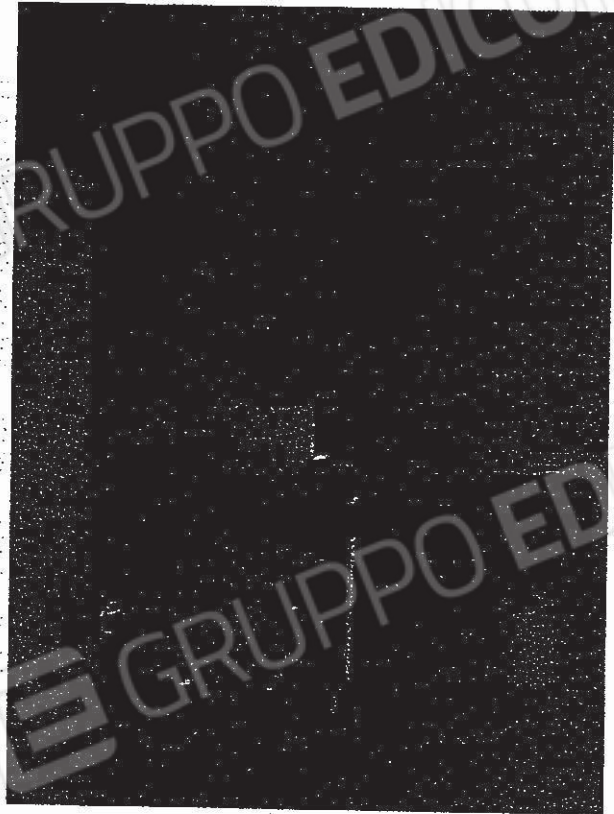

Foto 19



Foto 20



Foto 21-22



Foto 23-24

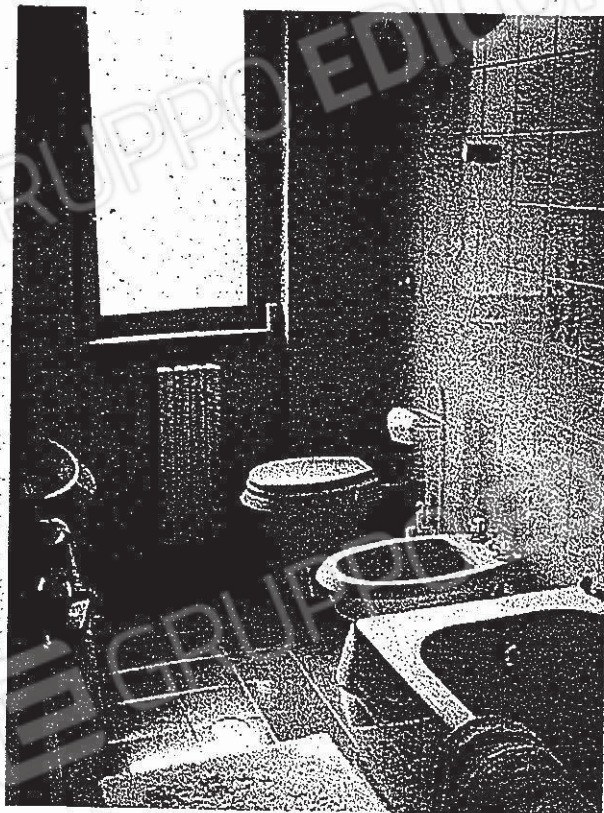
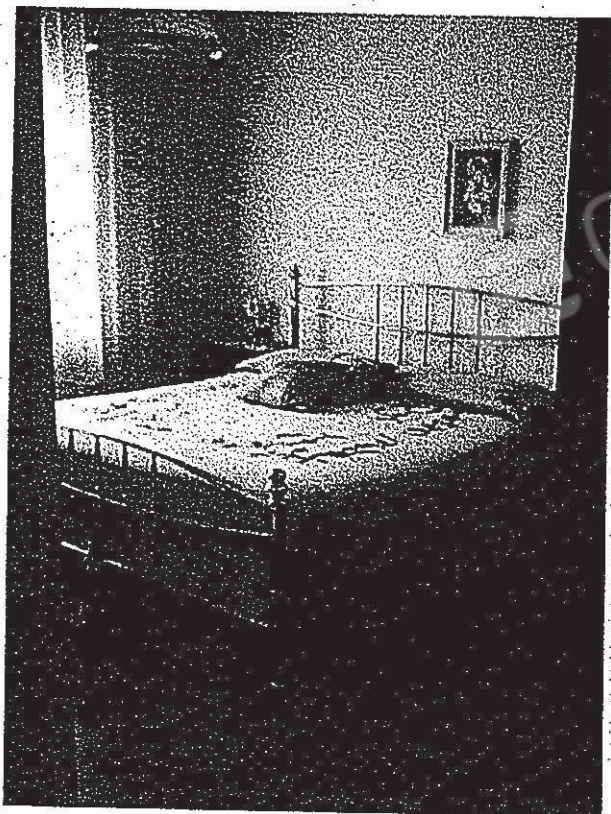

Foto 25

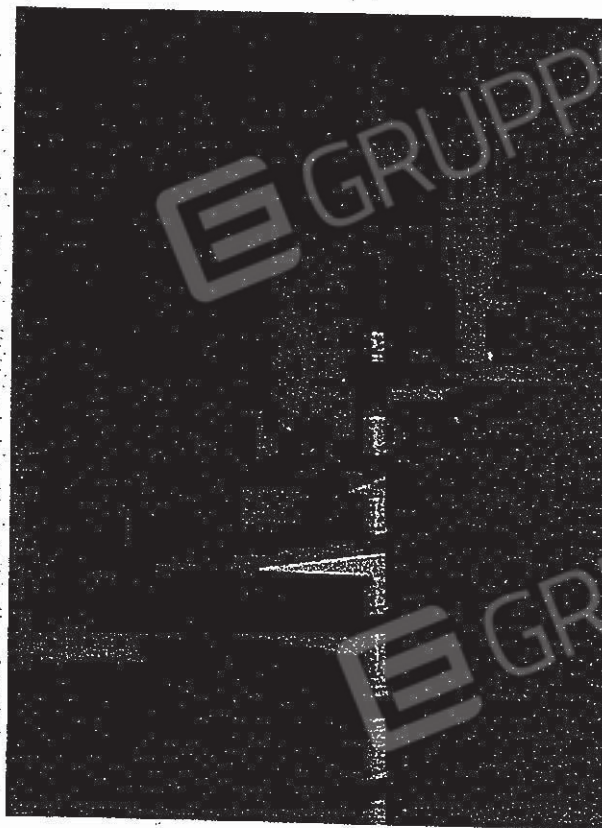

Foto 26



Foto 27

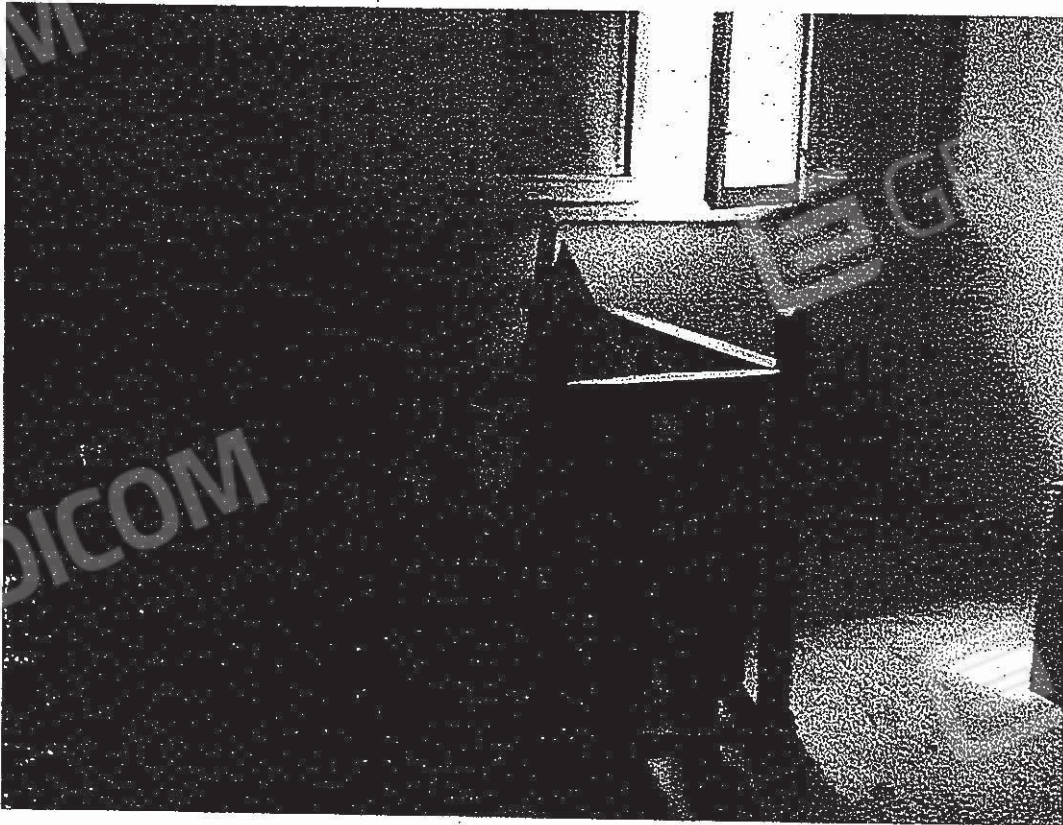

Foto 28

DETTAGLIO RILIEVO FOTOGRAFICO MAGAZZINO

- Foto n° 1: Vista generale fabbricato in cui è inserito il magazzino - Prospetto Sud -
- Foto n° 2: Particolare dello spiazzo antistante il magazzino.
- Foto n° 3: Vista interno del magazzino con evidenza del locale adibito a servizi igienici.
- Foto n° 4: Altra veduta dell'interno del magazzino con evidenza del soppalco utilizzato a deposito.
- Foto n° 5: Vista generale del locale di cui alle foto n° 3 e n° 4.
- Foto n° 6: Particolare di un'area interna del magazzino.
- Foto n° 7: Altra vista dell'ambiente di cui alla foto n° 6.

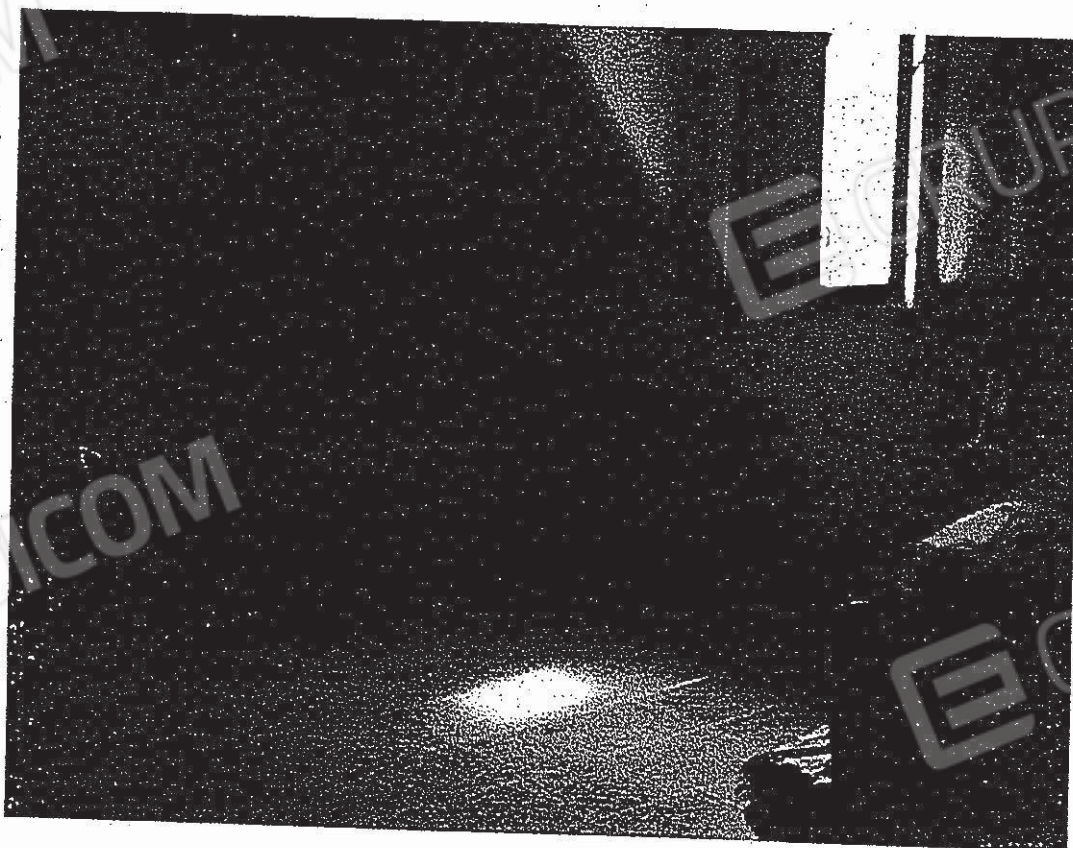

Foto 1-2



Foto 3-4

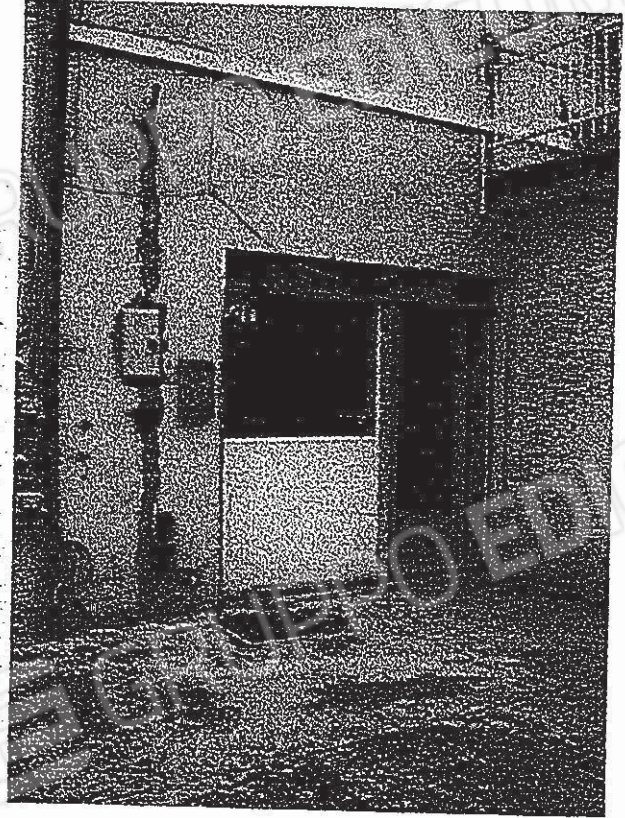

Foto 5

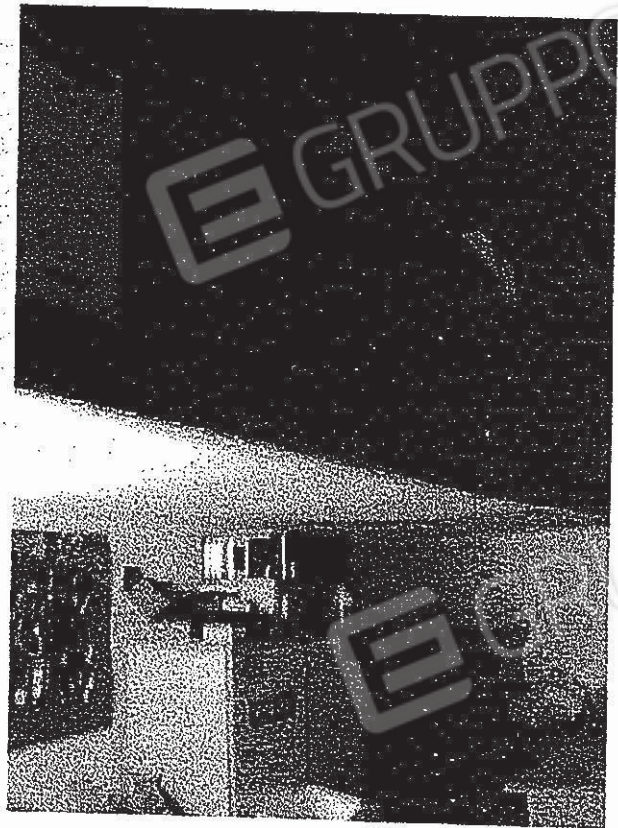
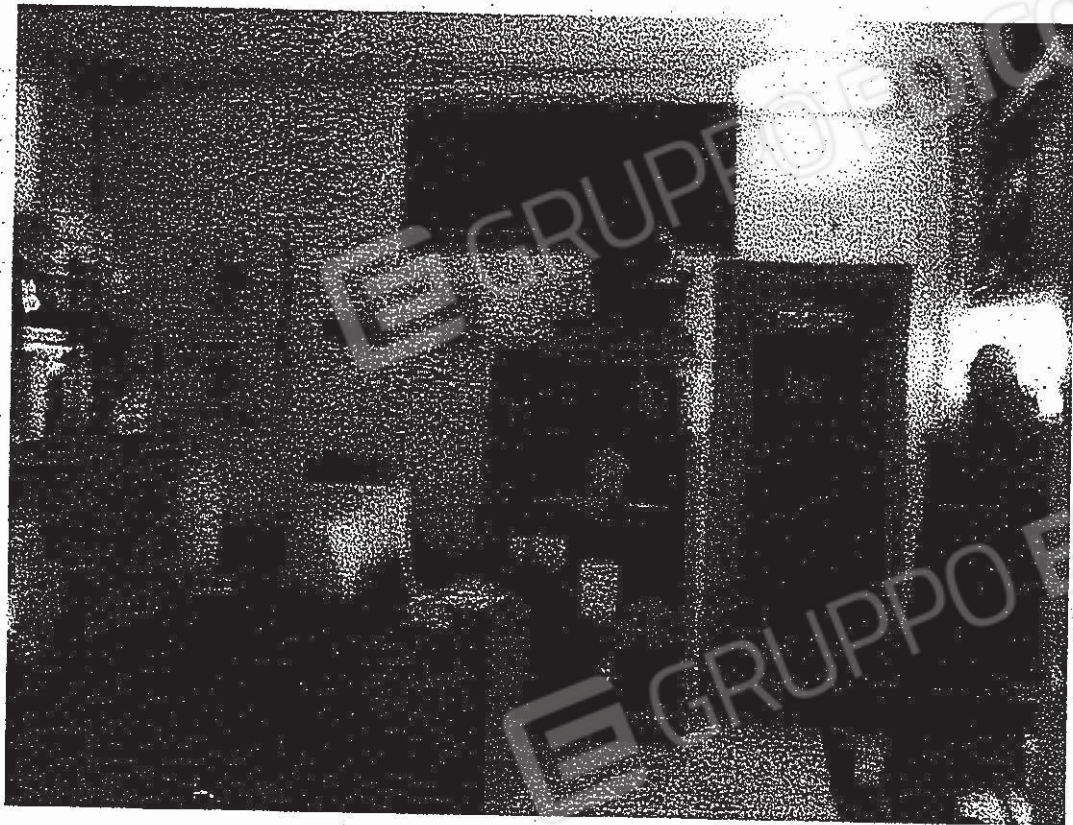
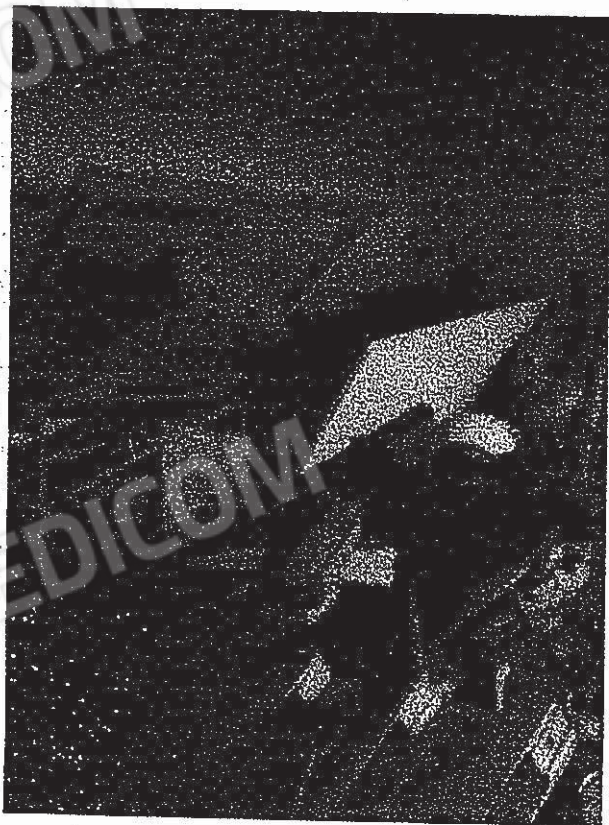

Foto 6-7