

TRIBUNALE CIVILE DI COSENZA

- SEZIONE FALLIMENTARE -

CONSULENZA TECNICA D'UFFICIO RELATIVA AL
PROCEDIMENTO FALLIMENTARE DEL [REDACTED]

[REDACTED] 1602-43/95 R. F.

ALLEGATO M

Elaborati grafici (planimetrie) relativi allo stato attuale dell'abitazione di via A. De Curtis n° 28

II C.T.U.

Ing. Francesco Perri



Planimetria Seminterrato

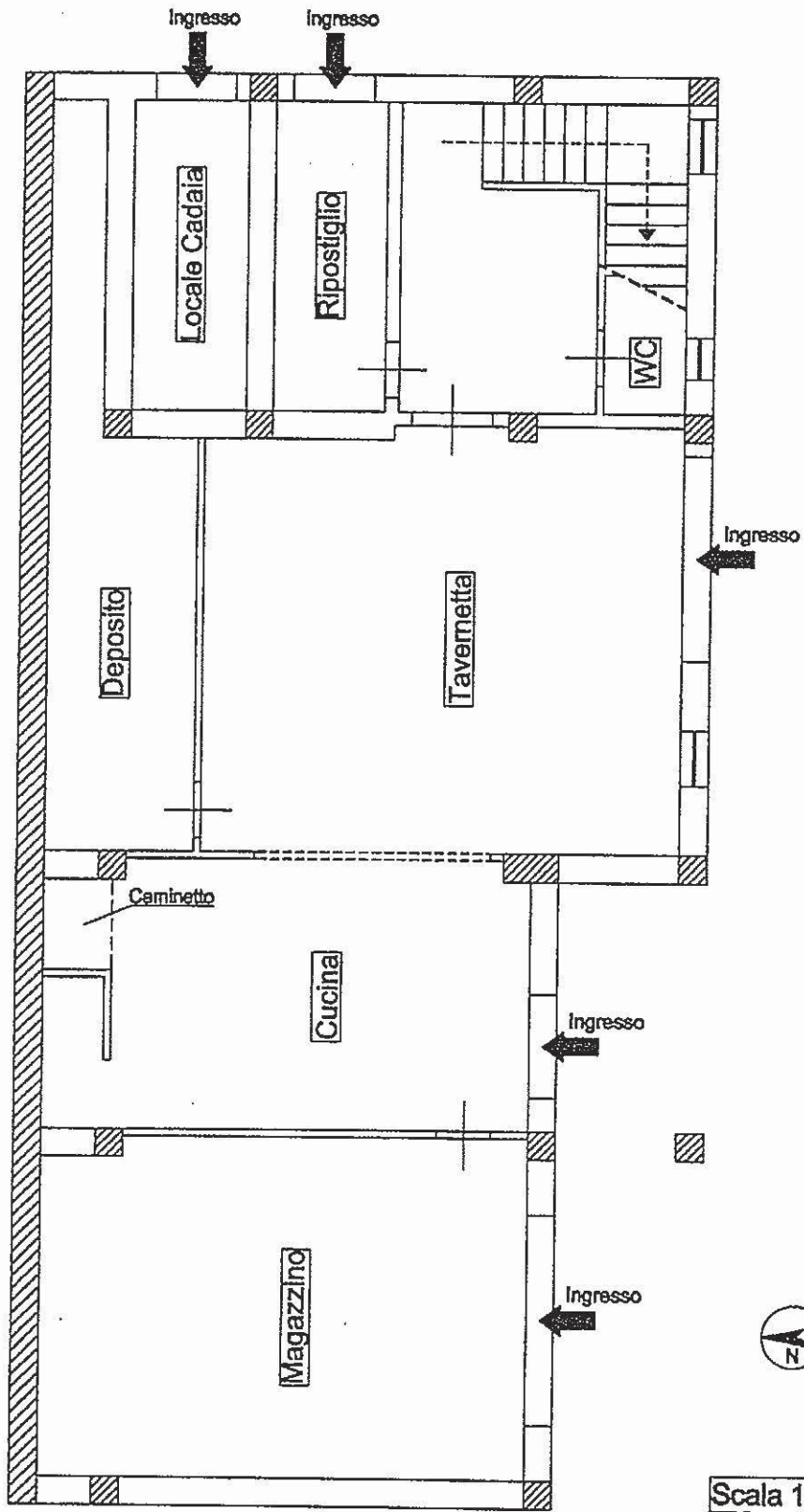

Planimetria Piano Terra

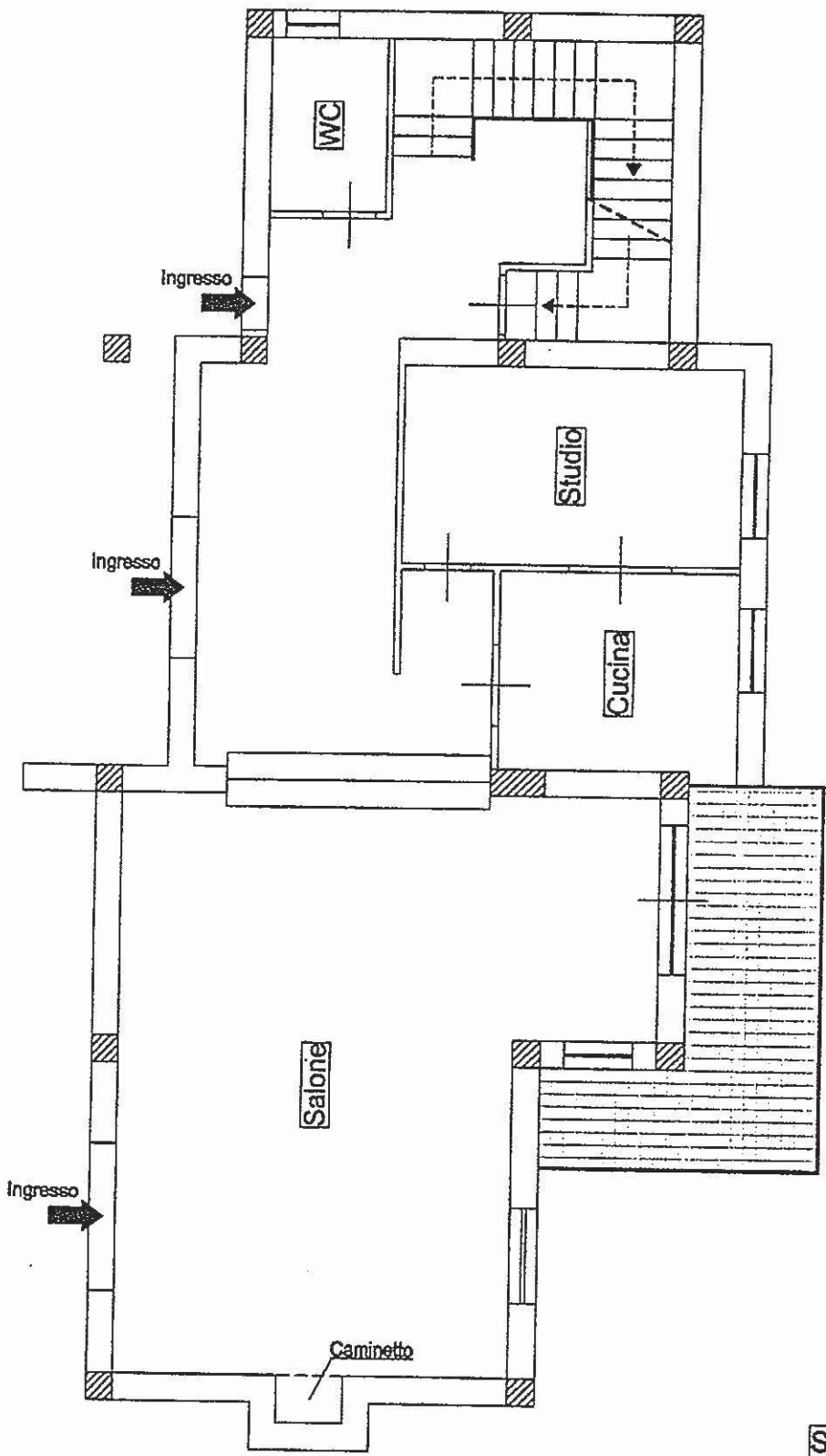

Scala 1: 100

Planimetria Primo Piano

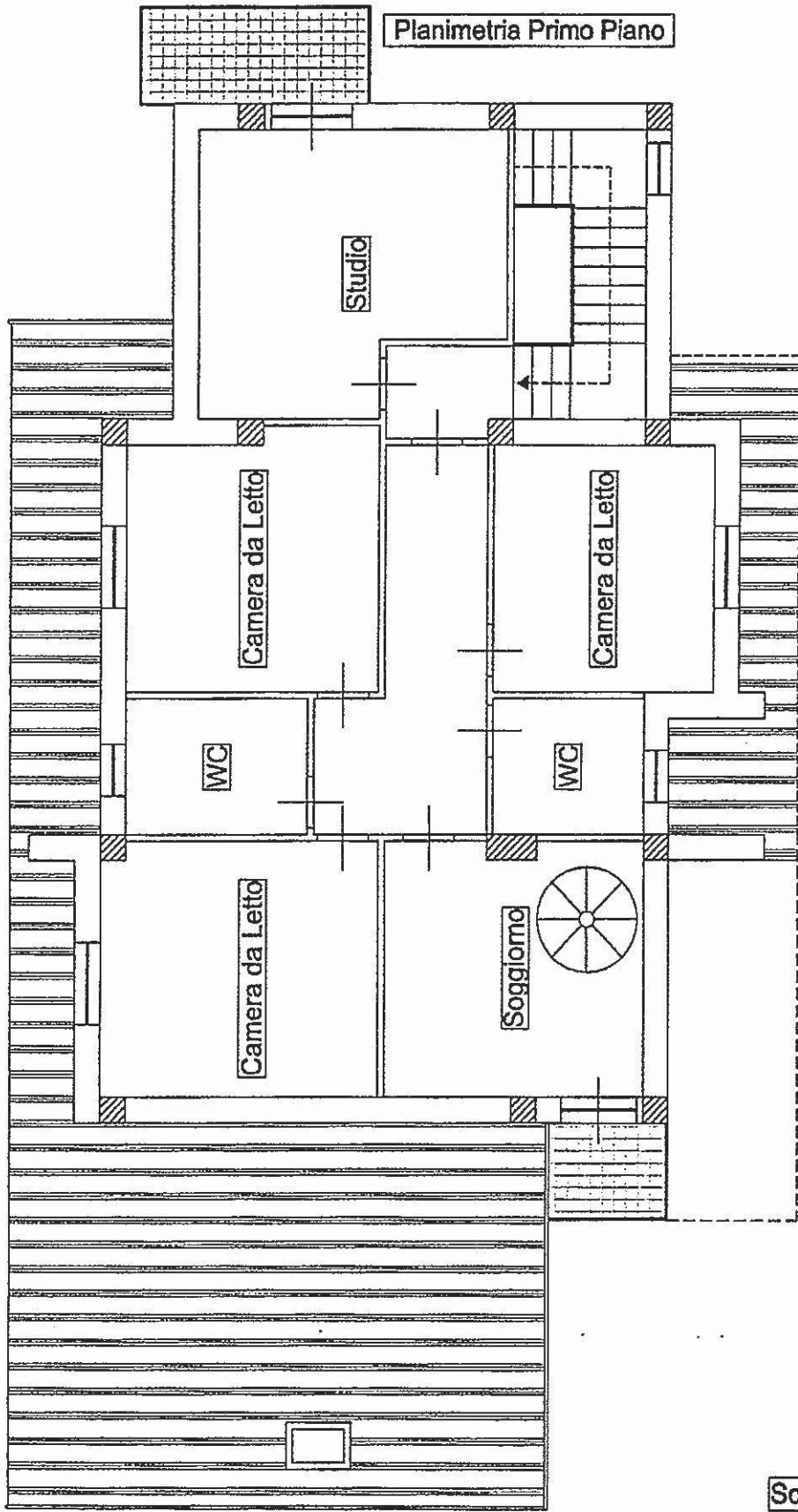

Scala 1: 100

Planimetria
Mansarda

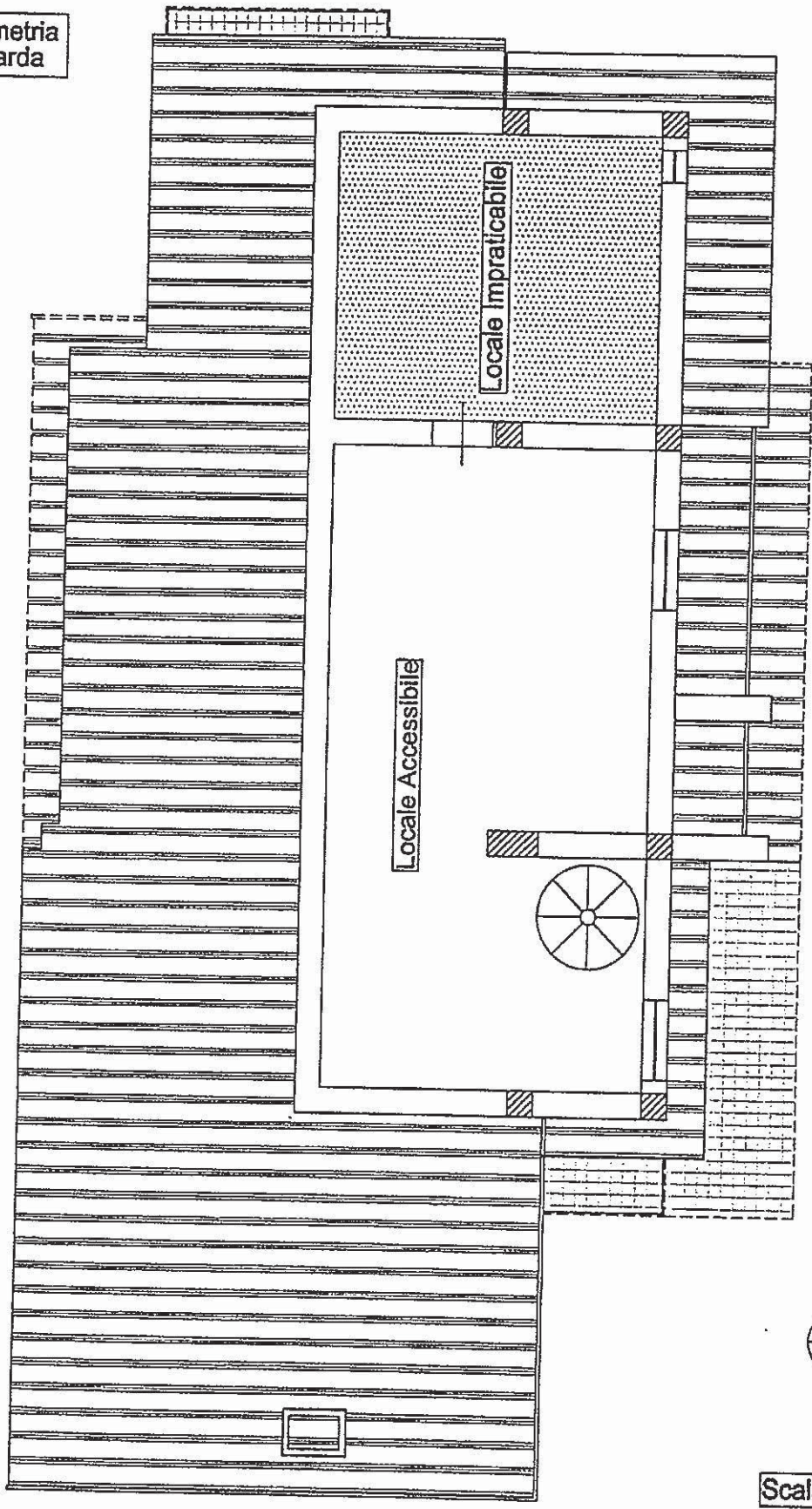

Locale Impraticabile

Locale Accessibile



Scala 1: 100

TRIBUNALE CIVILE DI COSENZA

- SEZIONE FALLIMENTARE -

CONSULENZA TECNICA D'UFFICIO RELATIVA AL
PROCEDIMENTO FALLIMENTARE [REDACTED]

[REDACTED] 1602-43/95 R.F.

ALLEGATO O

Elaborato grafico (planimetria) relativa allo stato attuale del magazzino di Contrada Bosco di Rovito

II C.T.U.

Ing. Francesco Perri



Planimetria Magazzino

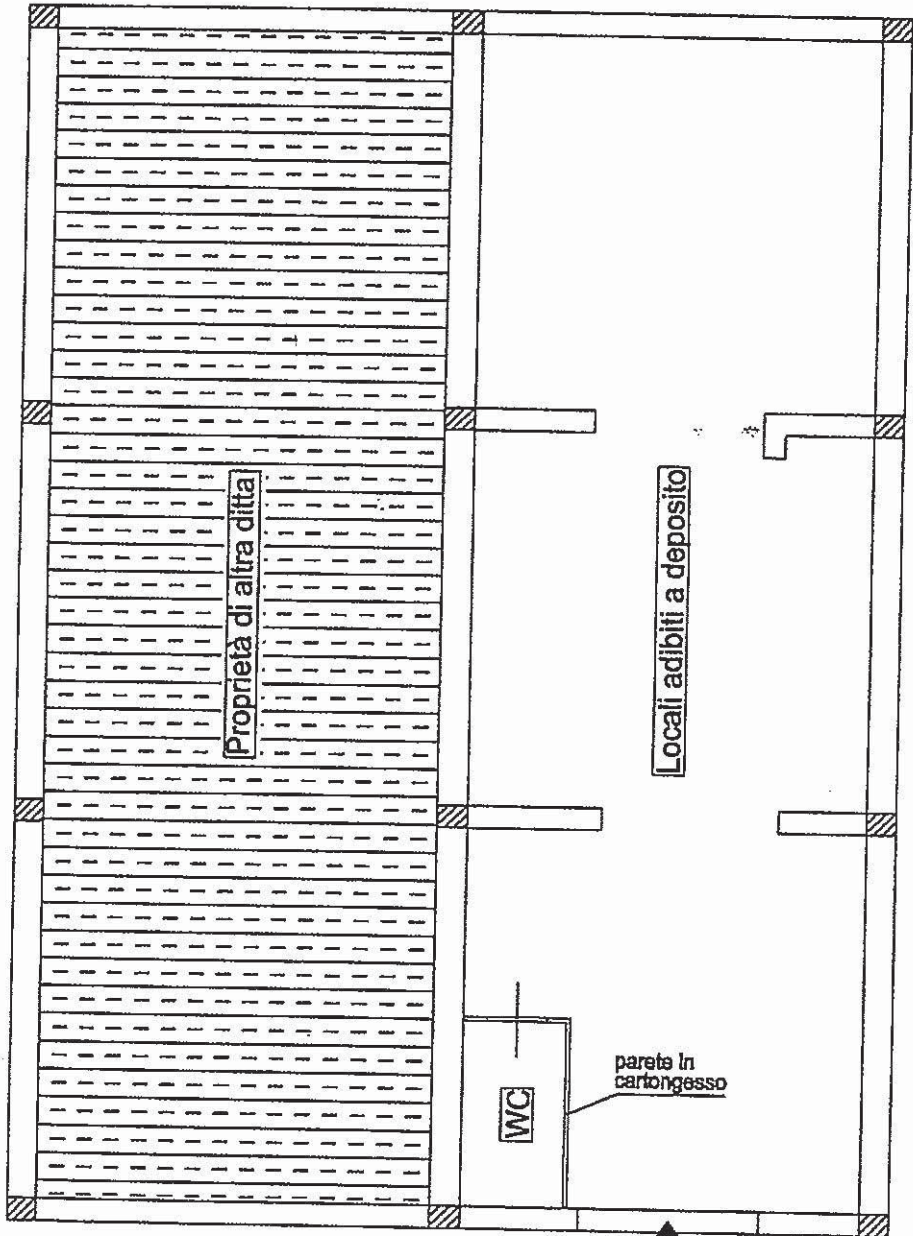

parete in cartongesso

WC

Locali adibiti a deposito

Proprietà di altra ditta

Ingresso



Scala 1: 100