

MODULARIO
F. rig. rend. 487



MINISTERO DELLE FINANZE
DIREZIONE GENERALE DEL CATASTO E DEI SS.TT.EE.
CATASTO EDILIZIO URBANO (RDL 13-4-1939, n. 652)

MOD. 8N (CEU)

LIRE
350

Planimetria di u.i.u. in Comune di MARANO M.TO via VIA HORROHI civ.

PIANO TERRA
GARAGE

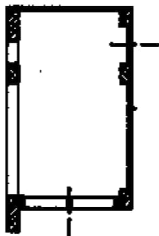

ORIENTAMENTO

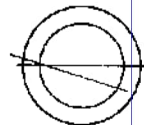

SCALA DI 1:200

PARTITA

Dichiarazione di N.C.
Denuncia di variazione
Ultima planimetria in atti

Compilata dal ING. PAGANO
(Titolo, cognome e nome)
SERGIO

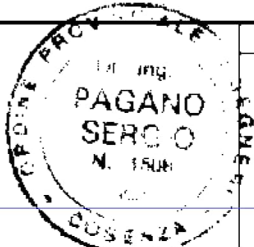

RISERVATO ALL'UFFICIO

Catasto di Fabbricati - Situazione al 01/04/2022 - Comune di MARANO MARCHESATO(E914) - < Foglio 4 - Particella 842 - Subalterno 7 >
Firmato Da: ING. SERGIO PAGANO E-messo Da: ARUBAPEC S.P.A. NG CA 3 Serial#: ec87c3aa1711669fb129453a1169b4

MODULARIO
F. rog. rend. 487



MINISTERO DELLE FINANZE
DIREZIONE GENERALE DEL CATASTO E DEI SS.TT.EE.
CATASTO EDILIZIO URBANO (RDL 13-4-1939, n. 652)

MOD. **BN** (CEU)

LIRE
350

Planimetria di u.l.u. in Comune di MARANO A.T.O.

... civ.

PIANO TERRA
h=2.80

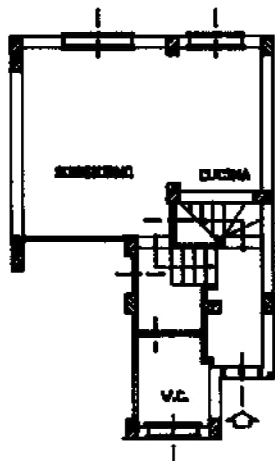

PIANO PRIMO
h=2.80

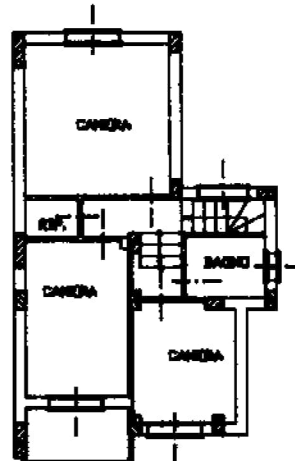

PARTITA

ORIENTAMENTO

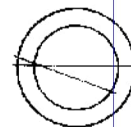

SCALA DI 1: 1500

Dichiarazione di N.C.
Denuncia di variazione

Compilata dal ING. PAGANO
SERGIO
(Titolo, cognome e nome)

RISERVATO ALL'UFFICIO

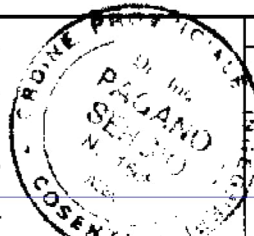

Catasto di Fabbricati - Situazione al 01/04/2022 - Comune di MARANO MARCHESATO (E914) - < Foglio 4 - Particella 842 - Subalterno 8 >
Firmato Digitalmente da: **ING. SERGIO PAGANO** E-messo Da: ARUBAPEC S.P.A. NG CA 3 Serial#: ec87c3aa1711669fb129453a1169b4